

琉球葬制資料集成 (1) ―厨子 (蔵骨器) 編―

(葬制からみた琉球史に関する基礎的研究 研究成果報告書)

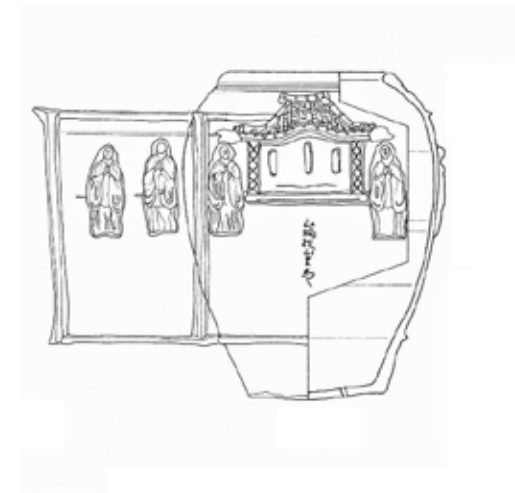

令和 3 年 (2021) 3 月
研究代表者 宮城弘樹

例言

1 本報告書は、日本学術振興会科学研究費補助金の交付を受けた研究の成果を示す報告書である。研究課題、期間、交付額は以下のとおりである。

研究種目：基盤研究（C）（一般）

研究課題：葬墓制からみた琉球史に関する基礎的研究

事業期間：平成 30 年度（2018）～令和 2 年度（2020）

助成金額：平成 30 年度（直接経費）	1,200,000 円	（間接経費）	360,000
令和元年度（直接経費）	1,000,000 円	（間接経費）	300,000
令和 2 年度（直接経費）	1,000,000 円	（間接経費）	300,000
合 計（直接経費）	3,200,000 円	（間接経費）	960,000

2 本書は、上記研究課題のもとに行った、厨子資料を集成したものである。本書の編集は、宮城弘樹が行った。

3 データ整理、図表類の作成には、以下の学生（当時）、卒業生の協力を得た。

（敬称略、五十音順）

阿利よし乃 、 奥平大貴 、 楠瀬 康大 、 平良 悟 、 波照間紗希 、
古堅智恵美 、 屋比久大翔

4 本書作成にあたり、次の機関の協力を得た。（敬称略、五十音順）

浦添市教育委員会、うるま市教育委員会、沖縄県立博物館・美術館、沖縄市教育委員会、那覇市教育委員会、那覇市立壺屋焼物博物館、八重山博物館、日本民藝館、読谷村教育委員会

（表紙図面：那覇市教育委員会 2000 『ナーチャー毛古墓群』 那覇市文化財調査報告書第 44 集より）

目次

例言	i
もくじ	ii
1. 解説	iv
2. 厨子（蔵骨器）図版	
1. 銘苧古墓群	1～29
8. 安謝西原古墓群	30～31
10. 安里神無良川古墓群	32
11. ガジャンピラ丘陵遺跡	33～34
13. ナーチャー毛古墓群	35～39
14. 首里崎山古墓群	40～43
15. タカマサリ古墓群	44
16. 松尾古墓群	44
18. 首里久場川ハタマチュウ古墓群	45～46
19. ナカンダカリヤマの古墓群	47
20. 玉陵	48～50
24. 壺屋古窯群	51
26. 湧田古窯跡	52
27. 鏡水箕隅原古墓群	52
29. フクヂ山古墓群	53～56
30. 前田・経塚近世墓群(首里大名地区)	57～58
31. 前田・経塚近世墓群	59～90
43. 屋嘉比朝寄の墓	91
44. チヂフチャー古墓群	92～93
45. 城間古墓群	94～96
47. 玉城朝薫(邊土名家)の墓	97～98
48. 内間西原古墓群	99～105
51. 伊祖の入れ御拝領墓	106～107
53. 仲間稲マタ原近世墓群	105
55. 牧港岩山の宜野湾ノロ墓	113
56. 比嘉門中の墓	108～109
57. 当山世利原古墓群	110～113
59. 仲間後原近世墓群	113
60. 港川崎原古墓群	114～115
61. 沢岬端川原近世墓群	116
63. 勢理客城門原古墓群	117
64. 浦添ようどれ	118
66. 城間東空寿原古墓群	119～122
67. 前田高御墓	123
70. 渡嘉敷後原古墓群	124
72. 八重瀬古墓	124
76. 池田上原古墓	125
77. 中城村字津覇・呉屋家の墓	126
79. 喜友名山川原丘陵古墓群	ほか 127～128
80. 喜友名後原	ほか 128
81. 大山上江家古墓	ほか 129～131
82. 宇地泊西原丘陵古墓群	132～133
84. 奥間ノロ墓	134～139
85. 赤道渡呂寒原洞穴遺跡	140
86. 野嵩真境名家古墓	ほか 140～143
87. 野嵩上後原古墓群	143～144
88. 安仁屋新城イシジャー	145
89. 上勢頭古墓群	146～148・155
92. 山川原古墓群	149～154
93. 大作原古墓群	155～161
94. 與久田門中墓	162～163

95. 大松蒲墓	164	116.百按司墓	193~196
96. 大嶺門中墓	165	122.渡喜仁立石原古墓	197~198
97. 喜名古窯	166	123.億首川流域の古墓群	199
98. 大湾所在の古墓	166	124.ミーチェ墓	199~201
99. 栄野比古墓群	167	125.クジチ墓	202
100.鬼大城の墓	168~169	128.伊是名玉御殿	203
101.尚宣威王の墓・ほか	169	129.ヤッチのガマ・カンジン原古墓群	204~215
102.下仲宗根門中の墓	170	131.嘉良嶽東方古墓群	216
103.森根竹之花原古墓群	170	132.野底遺跡	216
104.池原上田原・仕明座原遺跡	170	133.嘉田地区古墓群	216
106.赤道大門森の古墳（大門森古墓群）	171~175	134.潮原古墓群	217~218
107.ウミナイ墓	175	136.中筋川トゥール墓跡	219
108.古我知原内古墓	176~185	139.八重山博物館	224
109.焼墓	186~187	142.沖縄県立博物館	220~224
110.ジョー（門）ミーチャー墓	188~191	143.壺屋焼物博物館	225~237
111.伊波公園内古墓	192	144.日本民藝館	238~239
112.伊波前原古墓群	192	146.名護博物館	240
113.義本玉の墓・イラフ道	192		
3. 付表	241~244		

厨子（蔵骨器）集成解説

本集成は厨子（蔵骨器）の集成である。対象の厨子は、埋蔵文化財行政による緊急発掘が実施された発掘調査報告書を主とし、移転等の立ち合い調査によるもので調査報告が行われ公表されたものとした。本集成で用いる厨子は、専用の蔵骨器を指す。蔵骨器とほぼ同義だが、単に蔵骨器とする場合は、本来は壺や甕などとして製作され蔵骨器として転用されたものを含む意味で用いる。集成の対象は、蔵骨器として使用された転用蔵骨器も含む。

本集成は、科学研究費採択前に宮城弘樹が沖縄国際大学の特別研究費の助成により、平良悟、楠瀬康大（当時本学学生）の協力を得て作成したデータシートを基礎とし、本研究によって屋比久大翔、島袋芽衣、照屋凜（本学学生）が主に作成し宮城弘樹が監修を行ったものである。

掲載図の実測図等の出典元の発掘調査報告書等は巻末付表に記載した。

各頁に記す「文献No」は、付表報告書「文献No」と対応する。遺跡名は一部以下を省略し、略記している。地区名は遺跡名に含めた。「遺跡」「墓」「古墓」「古墓群」「之墓」「の墓」「御拝領墓」「近世墓群」。墓の名称等詳細不明の博物館等収蔵品については、博物館名もしくは個人蔵と記載している。

付表に記す番号は、沖縄考古学会（編）2013『琉球近世墓の考古学—発掘報告編—』資料集所有のNoを示した。また、本書の掲載順も上記文献におおよそ即している。

図版の掲載内容は、次の項目である。文献No、文献名、実測図（スケールは1/20に統一）、図版（任意）、掲載図面はなるべく遺構（墓）ごとに配列している。出典元の図版番号等はそのまま掲載している。同一遺跡から複数の調査報告書が刊行されている場合は、刊行年の古いものシリーズ番号の順に掲載する。同一の遺跡が複数の市町村にまたがって存在する場合は、なるべく近い箇所に掲載配置した。

本書に掲載される出土厨子（蔵骨器）の実測図等は、前項報告書からの転載だが、以下については、写真提供を受けた。

沖縄県立博物館、壺屋焼物博物館、名護博物館、浦添市教育委員会

本書に収録した図の報告書等は、巻末付表に記載している。付表記載の出土厨子の点数などのデータは、蓋身を1点とカウントすることを基本とするが、掲載の報告書によっては蓋と身が個別に計数されるもの、破片数を数えるものが混在するが、報告書に拠る。掲載数は報告書掲載点数とした。遺跡の所在地は2020年12月現在のもの記載した。

なお、掲載にあたっては細心の注意を払い作成したが、掲載図を使用する際には、原典にあたり各自ご確認いただくことを推奨する。また、悉皆的に文献より厨子を収集したが、なお遺漏も多いと思われる。関係者の情報提供を得て、より完全なものを目指した増補を続ける予定である。お気づきの点は、下記までご一報いただければ幸いである。

（文責：宮城弘樹）

B-3 号墓

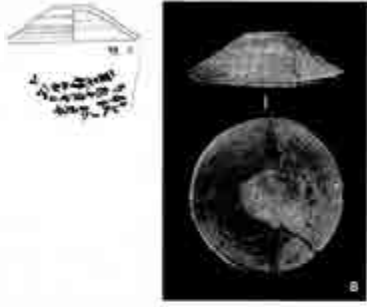

B-4 号墓



B-6 号墓

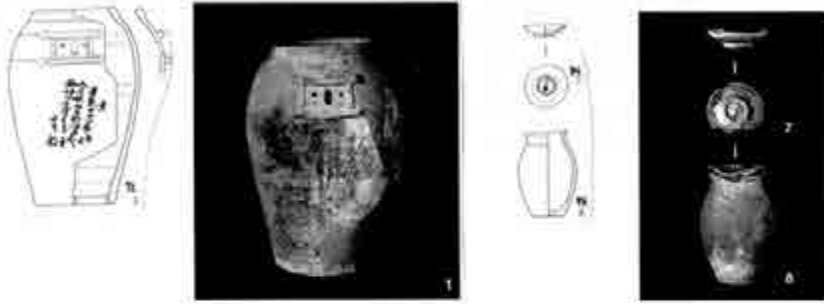

B-7 号墓



B-10 号墓

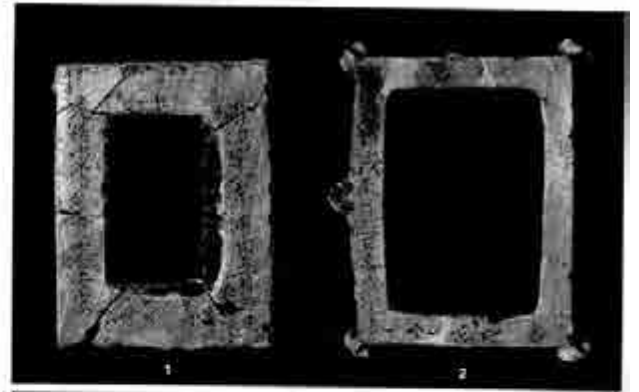
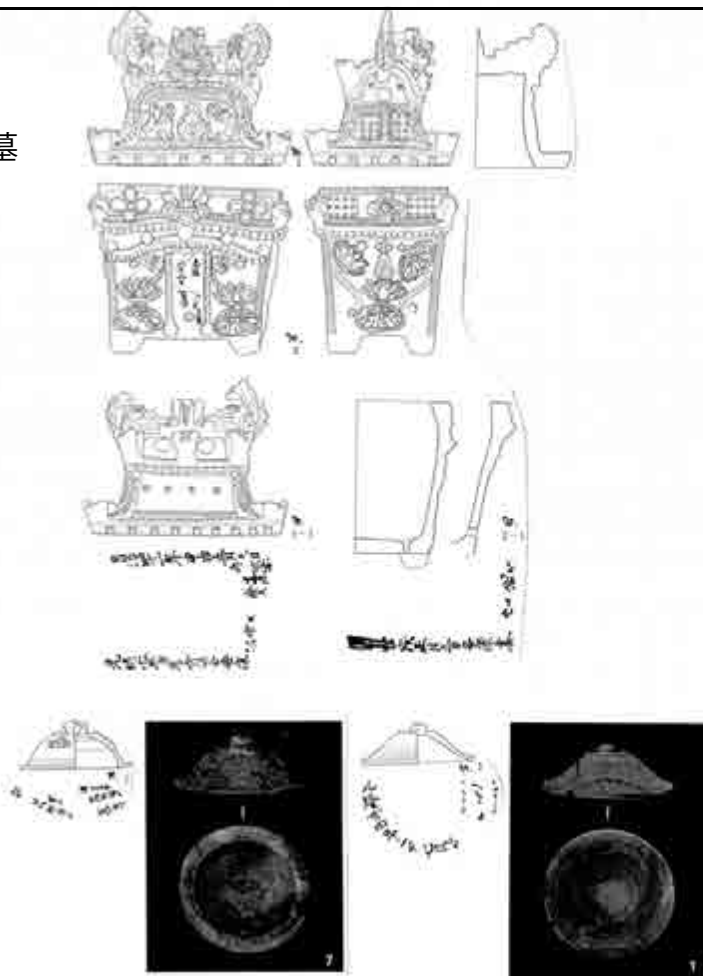

B-11 号墓

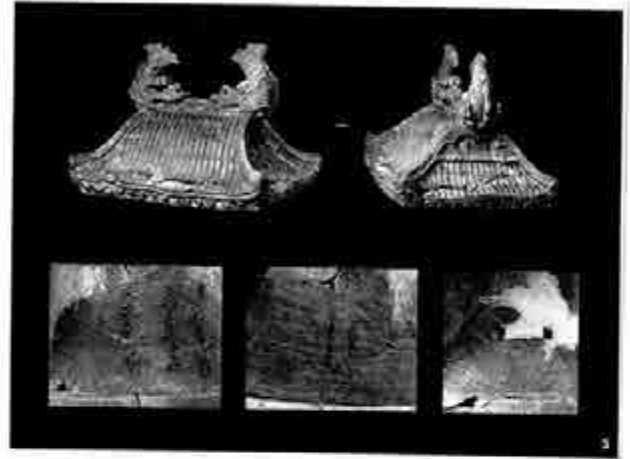

B-12 号墓

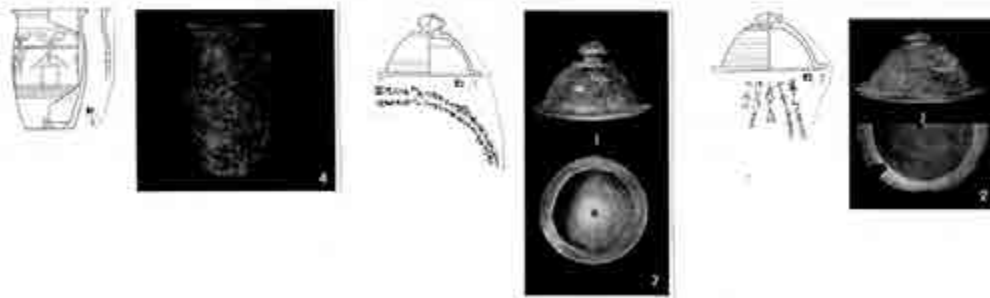

B-13 号墓

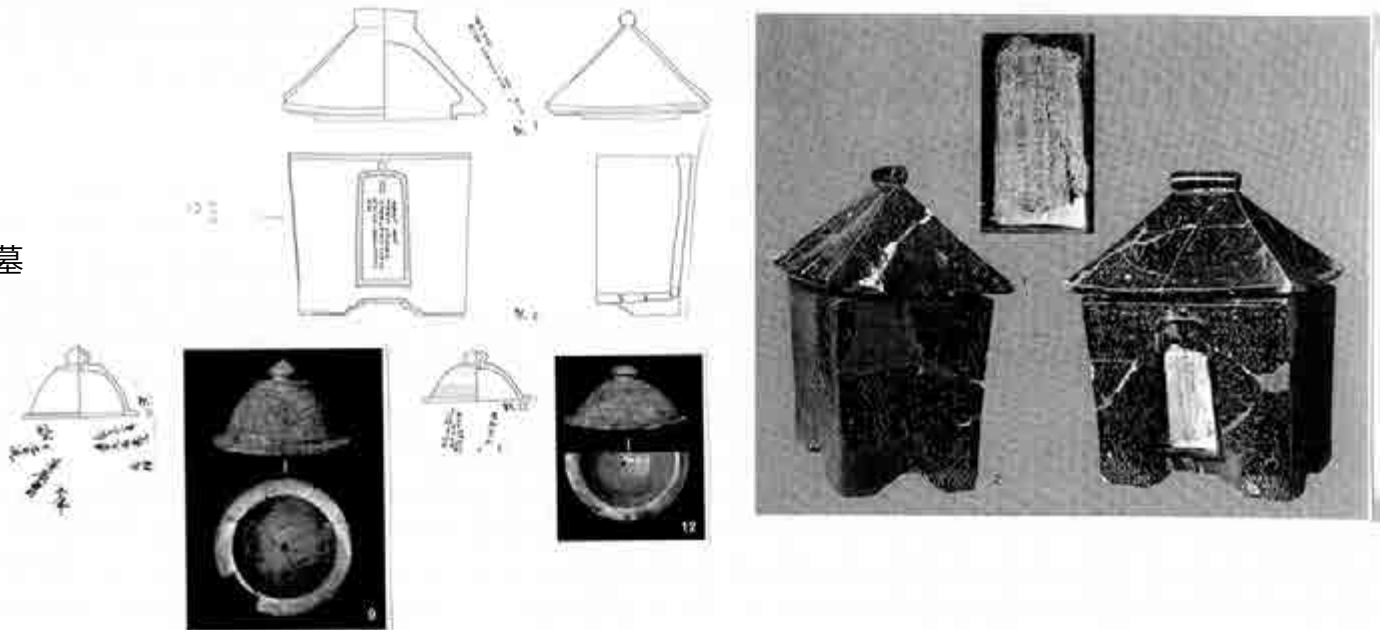

B-14 号墓



B-14 号墓



B-16 号墓



B-18 号墓

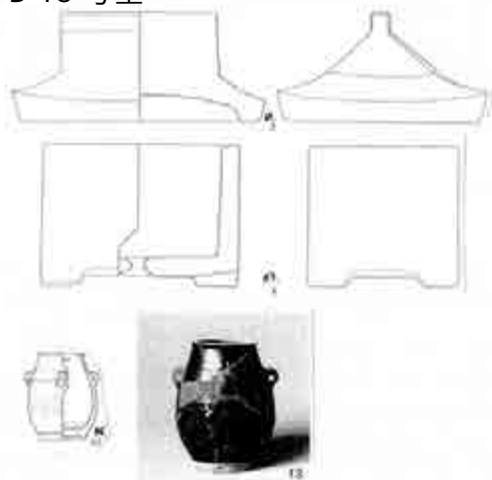

B-19 号墓

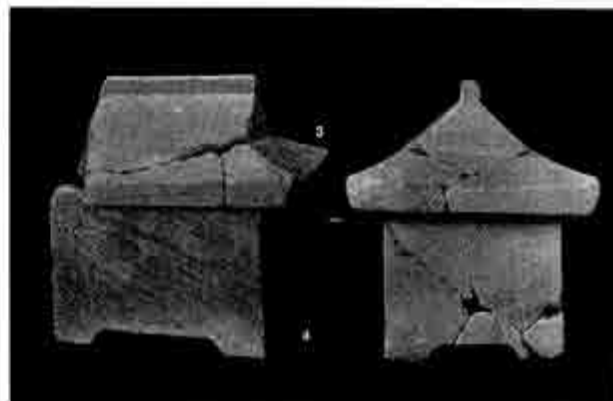

B-19・20号墓

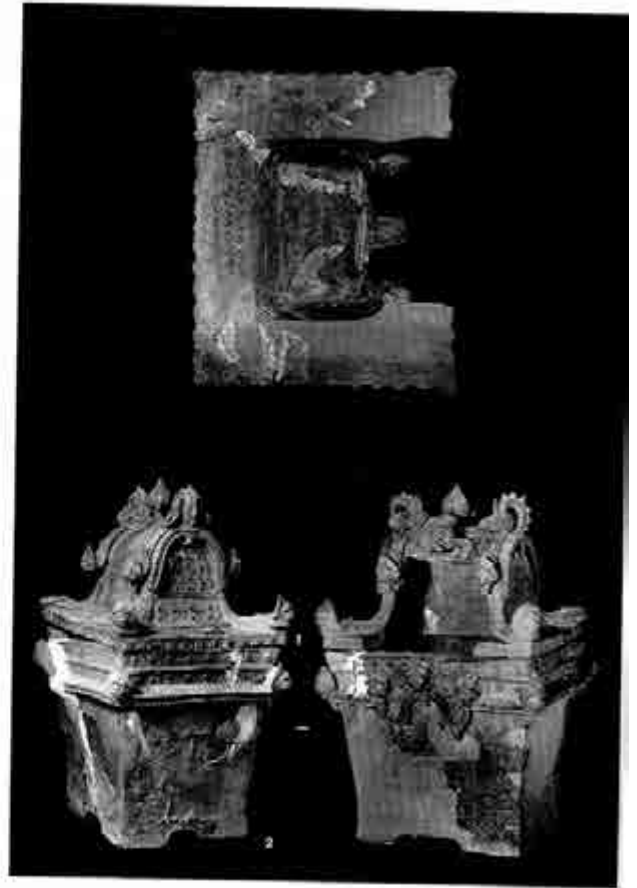
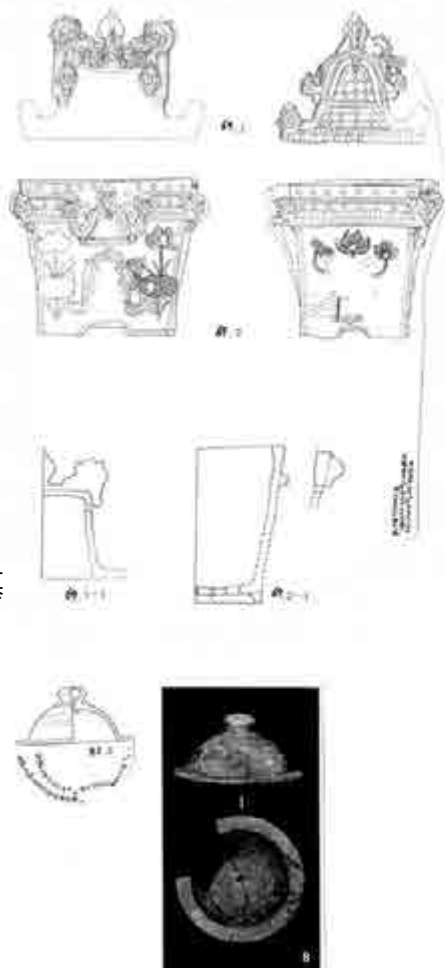

B-20号墓



B-1 ~ 25号墓



B-25・26号墓



B-21 号墓

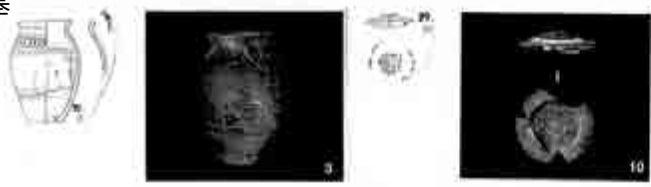

B-27 号墓

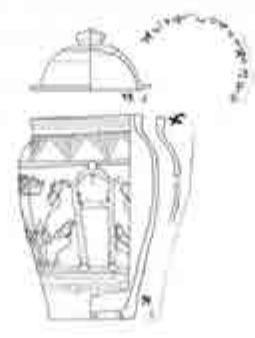

B-29 号墓

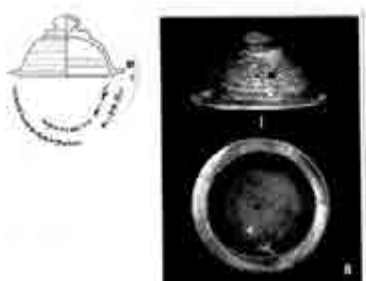



B-32 号墓

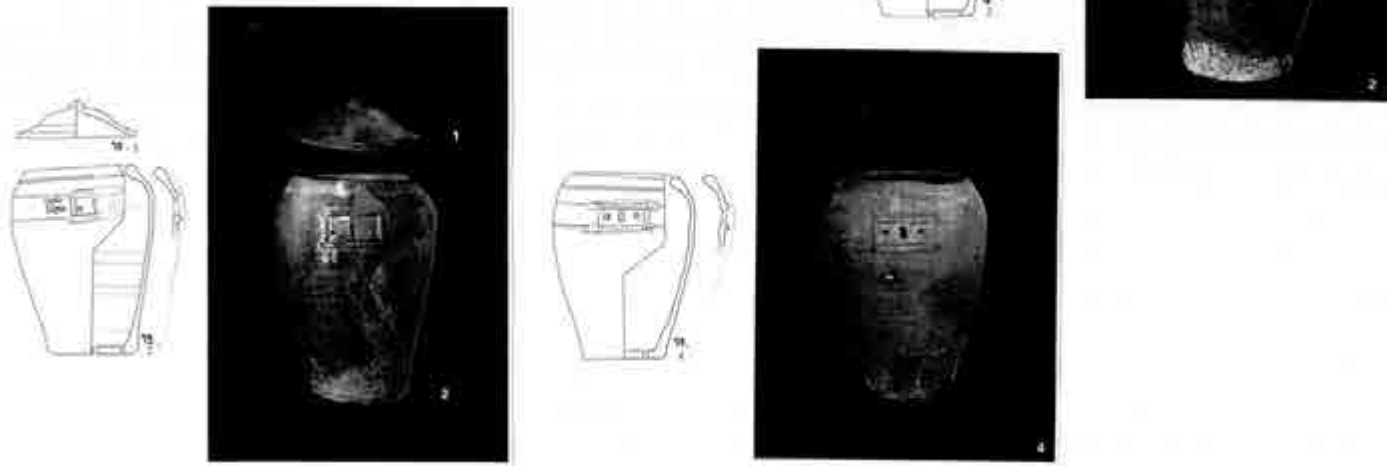

B-36 号墓

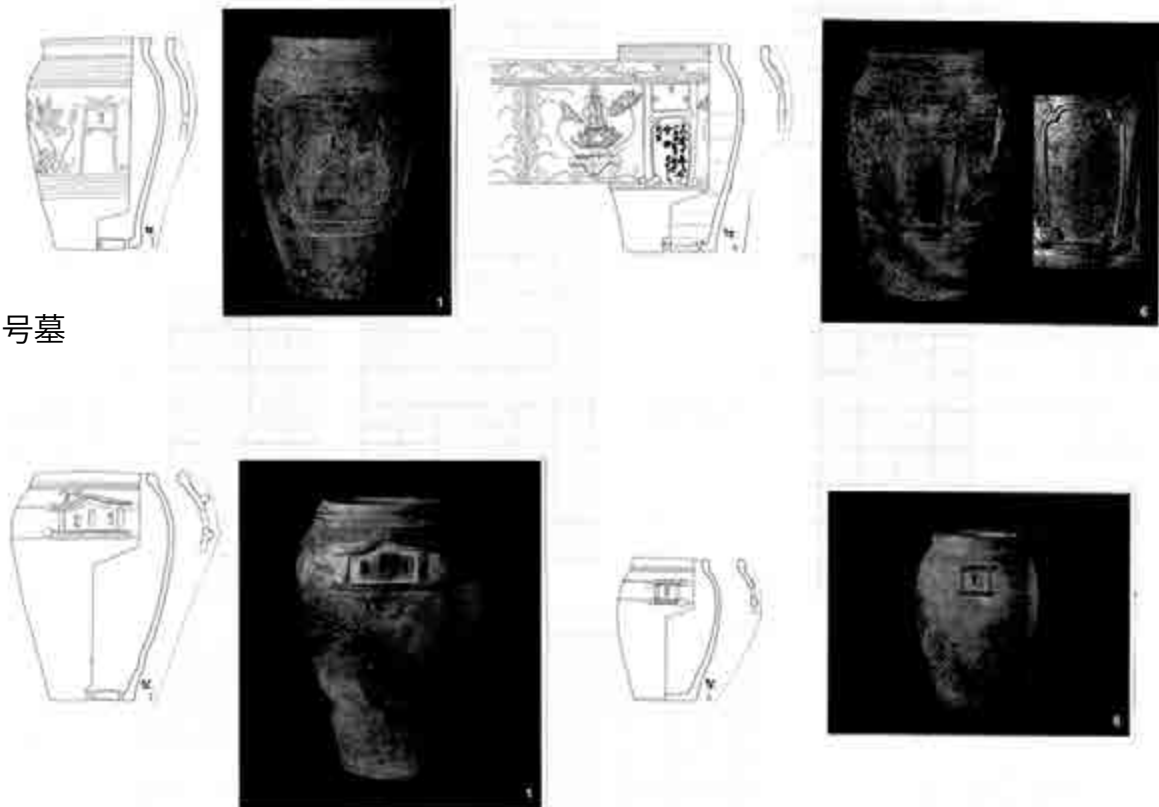

B-37 号墓

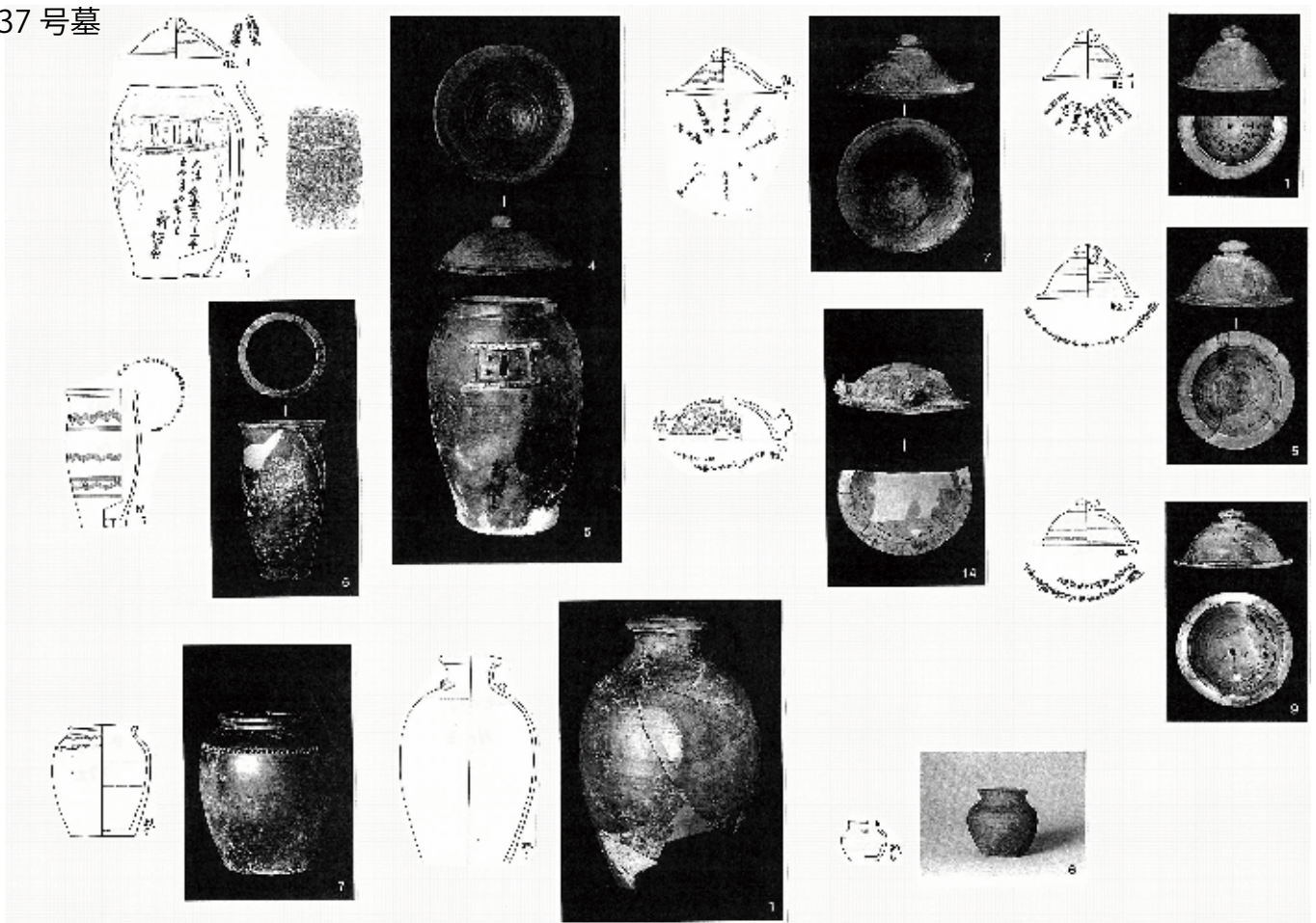

B-39 号墓

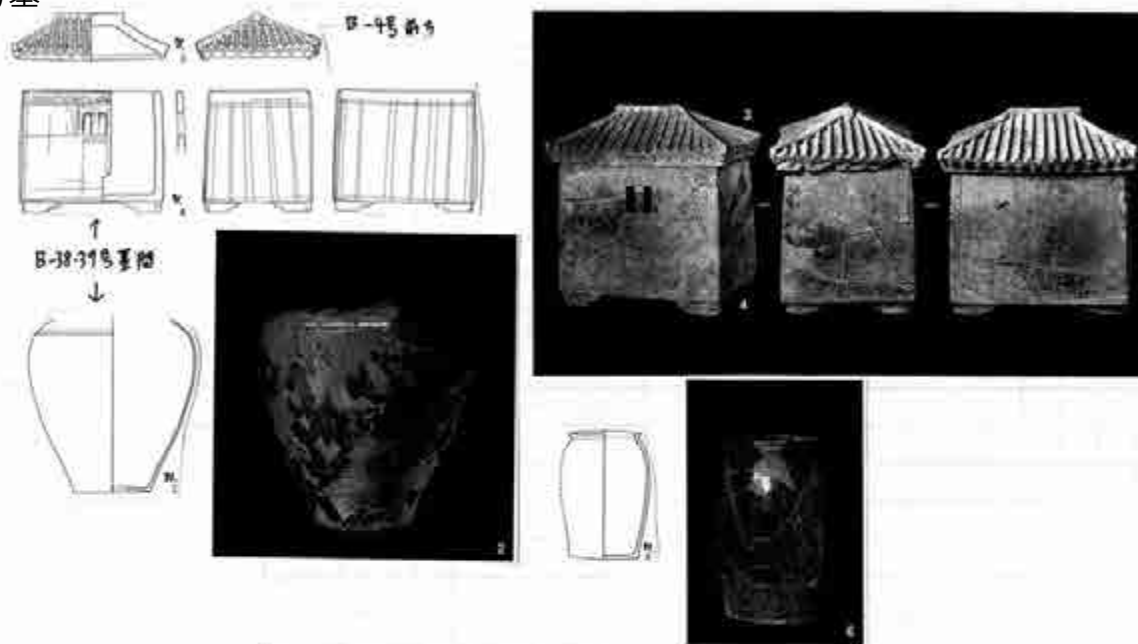

B-41 号墓



B-42 号墓

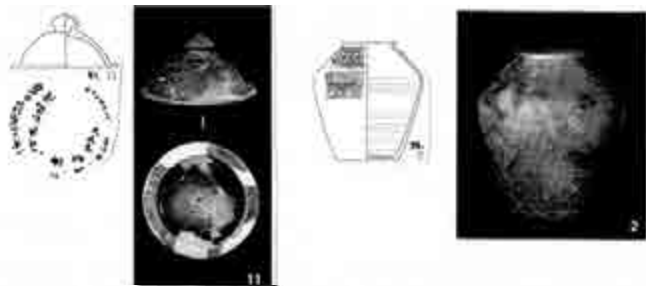

B-43 号墓

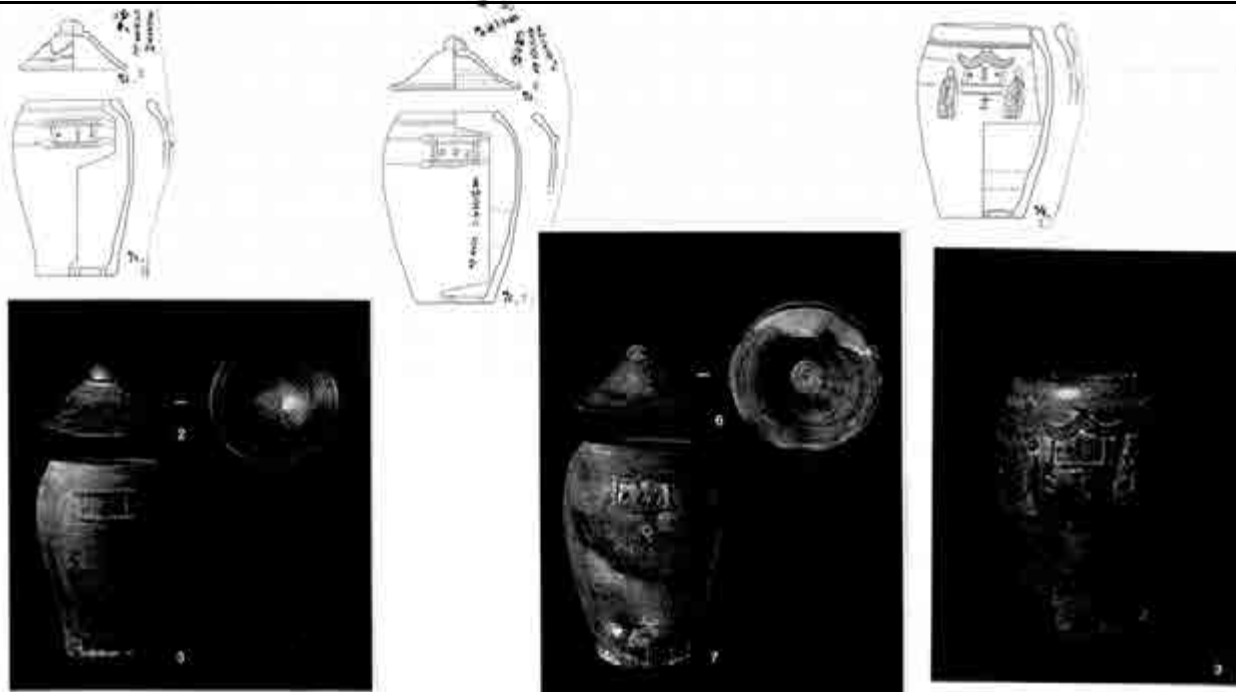

B-43 号墓

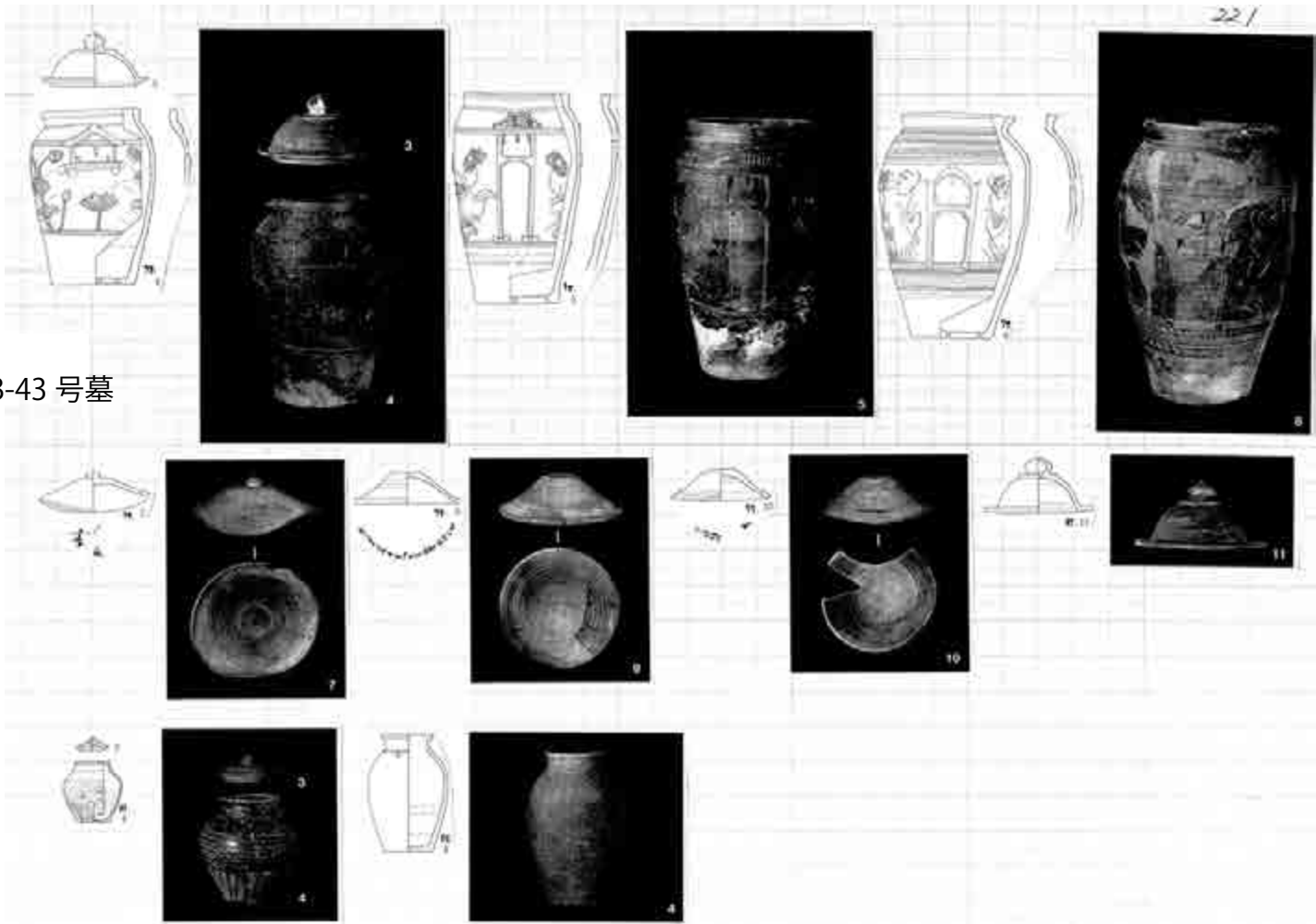

B-46 号墓



B-47 号墓



B-51 号墓



E-5 号墓

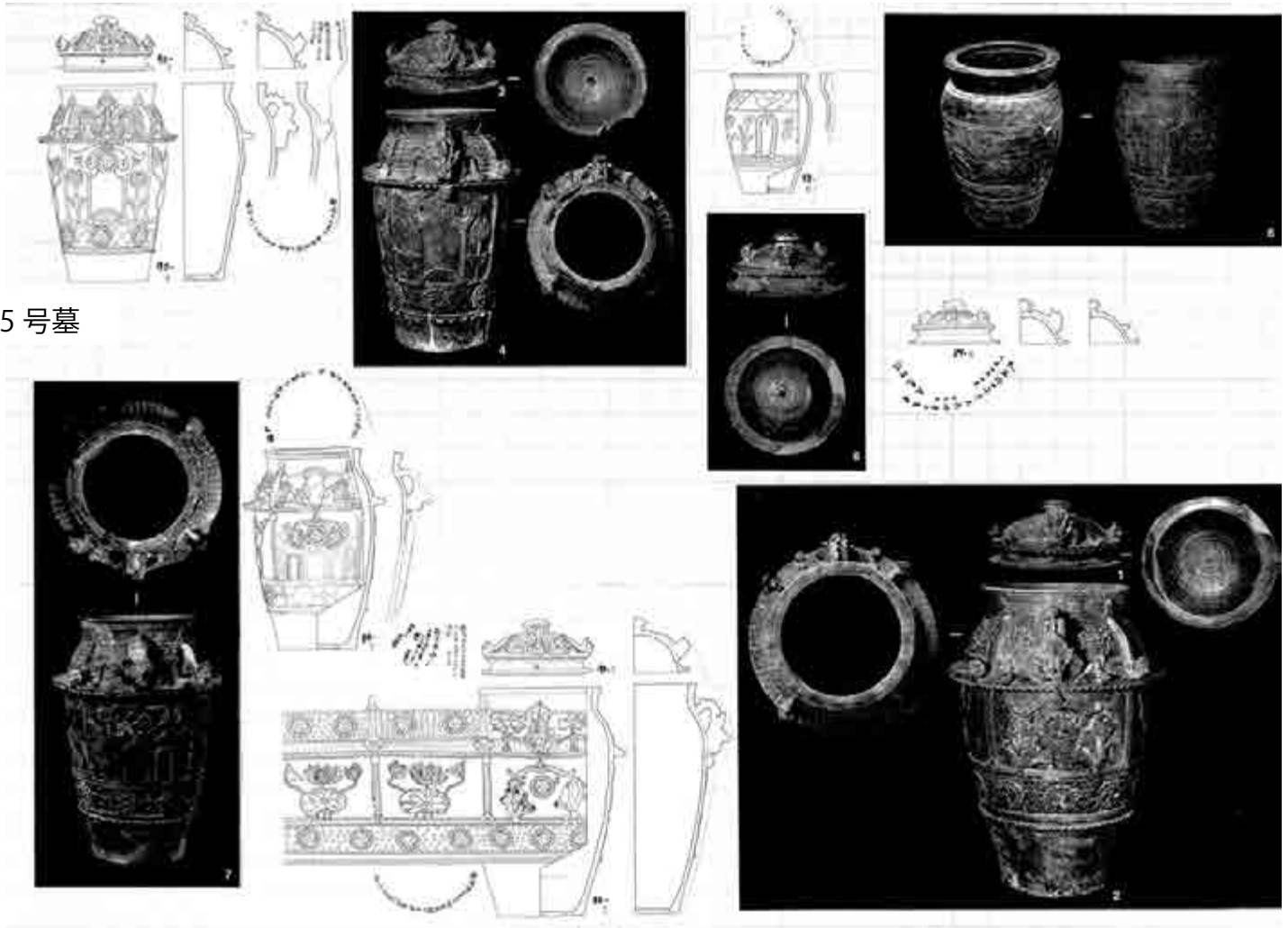

E-12 号墓



E-15 号墓

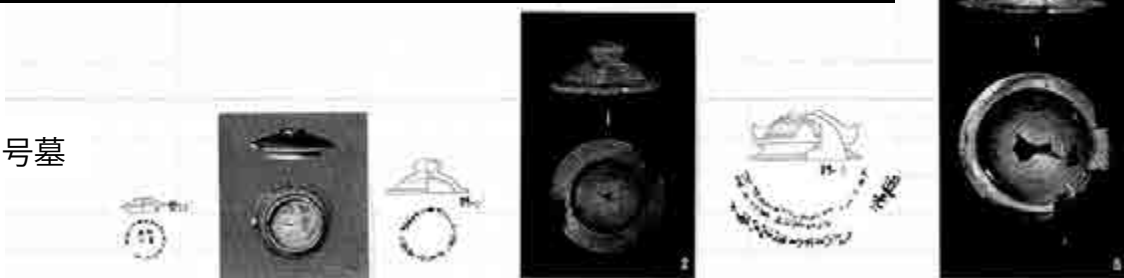

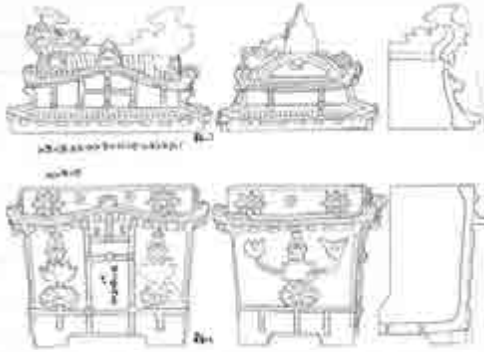
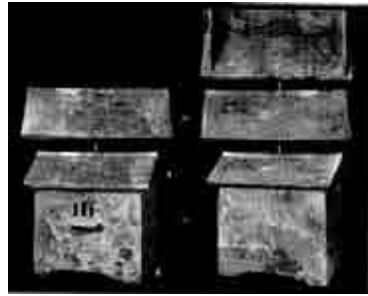

E-13 号墓

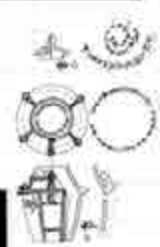
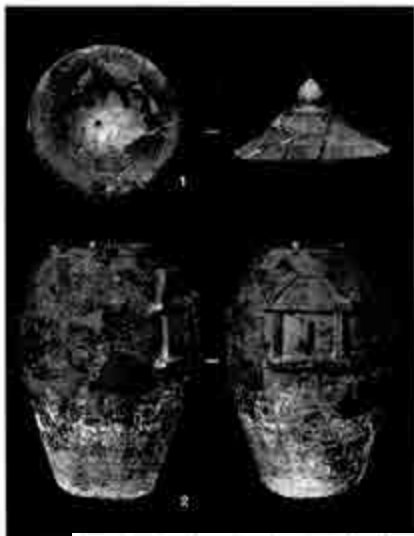

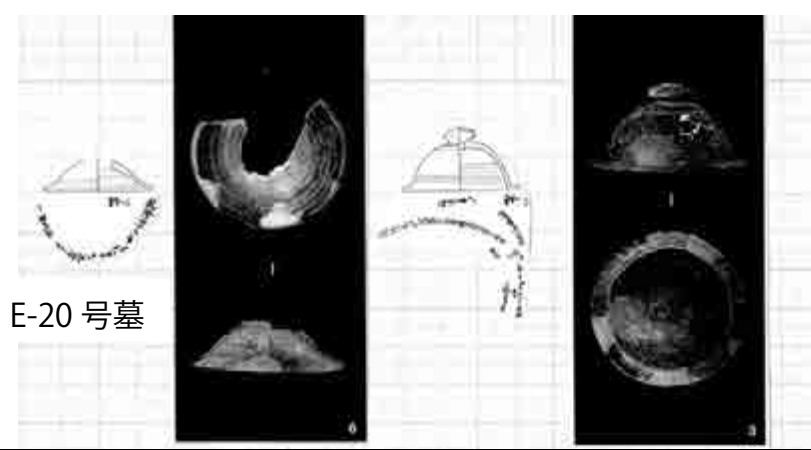

E-20 号墓



E-27 号墓



E-23 号墓

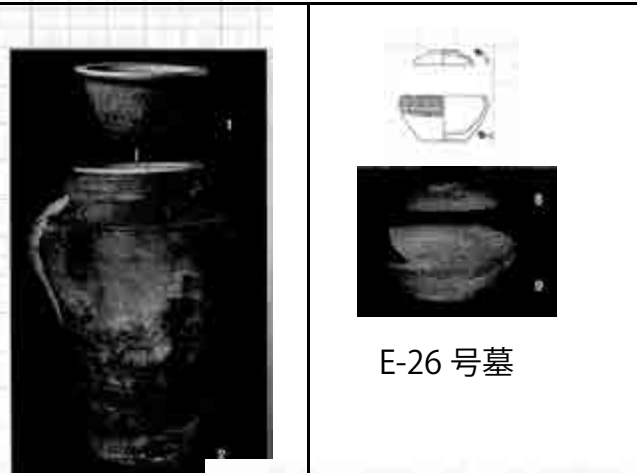

E-26 号墓



E-24 号墓



不明

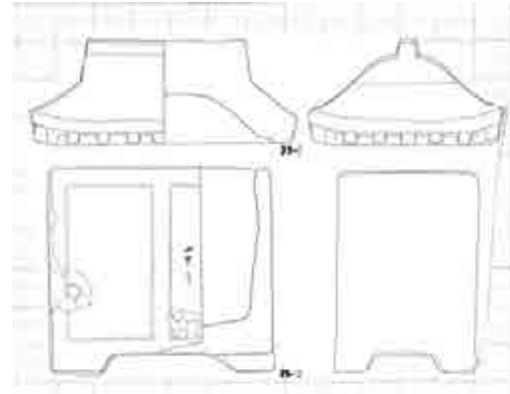

E-23・24 間

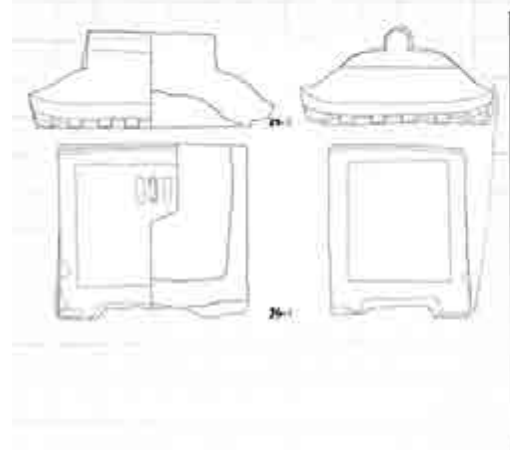

A-3



A-10



A-11



A-12 号墓

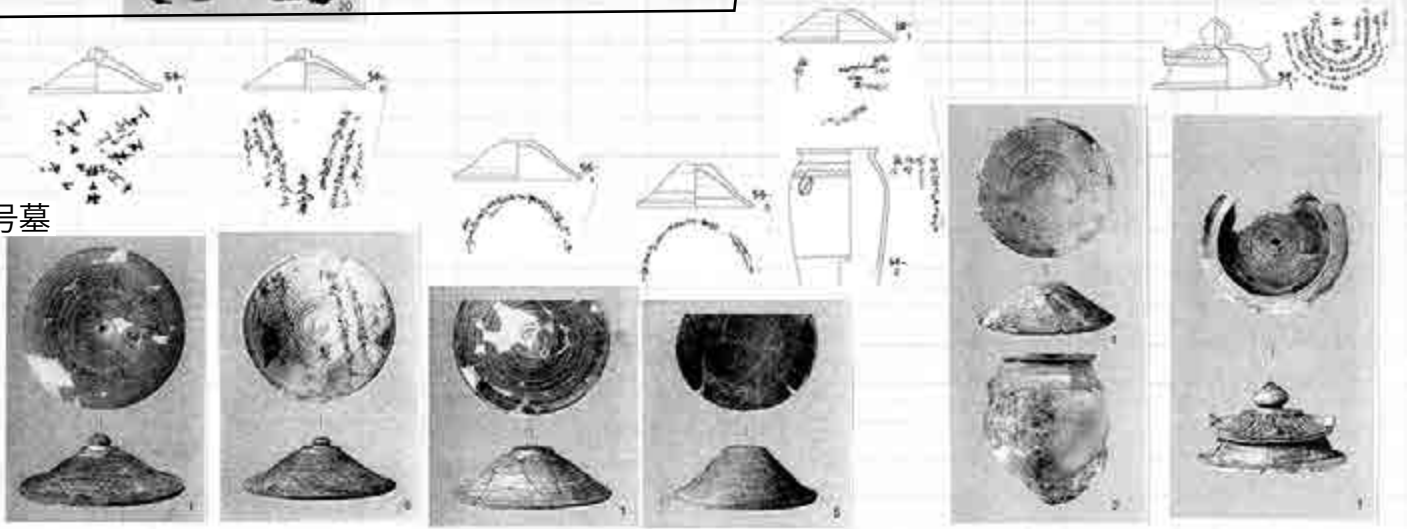

A-15 号墓

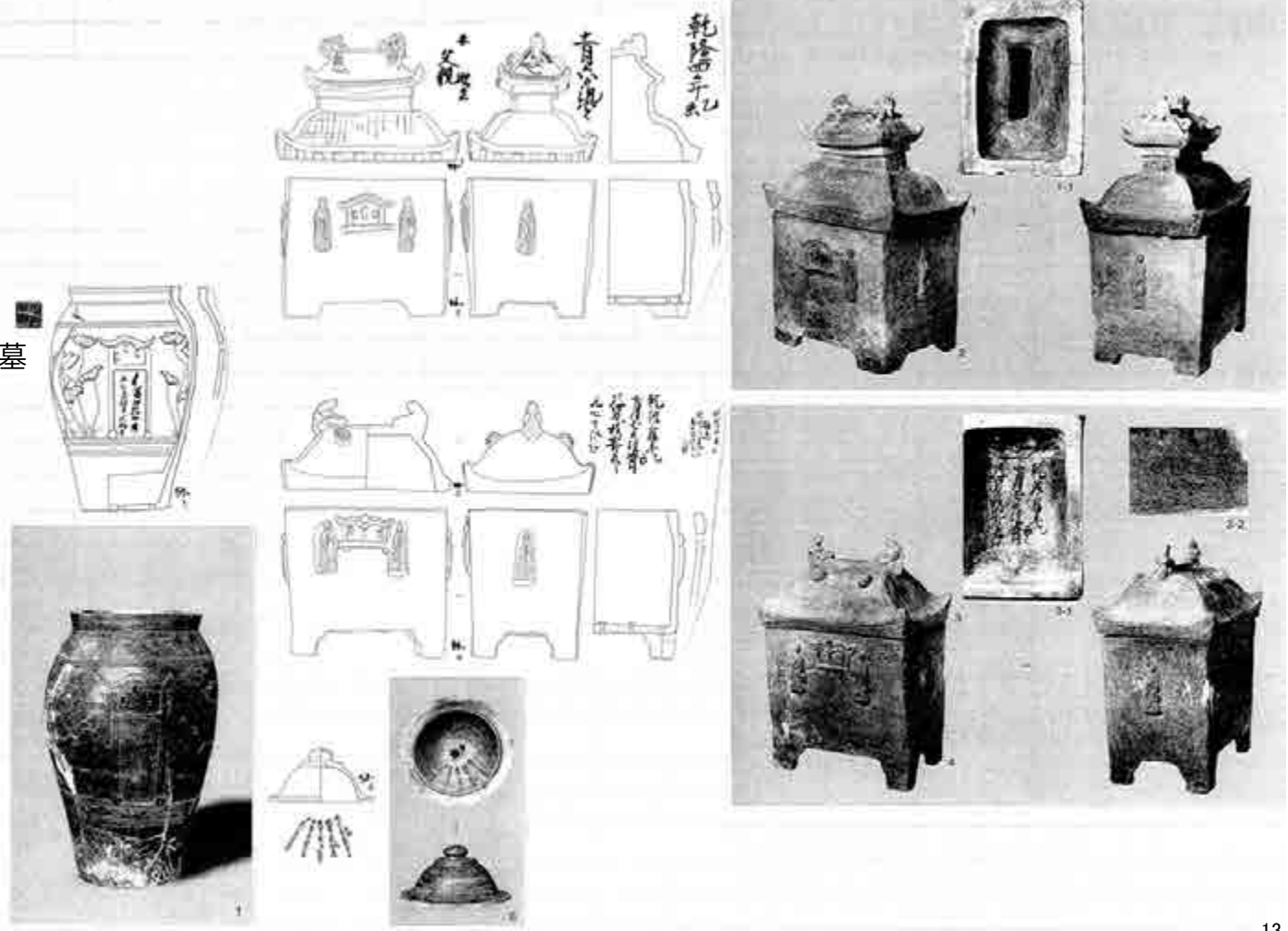

A-15・19 間

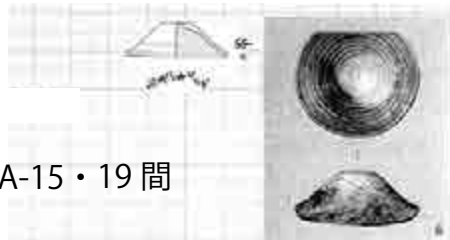

A-19 号墓



A-23

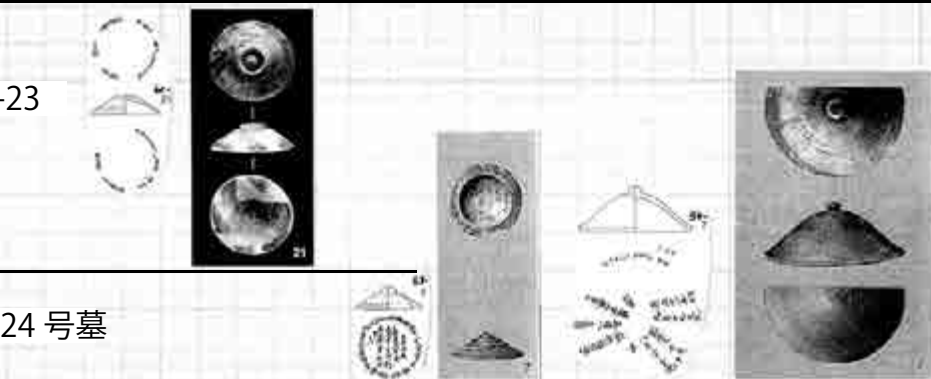

A-24 号墓

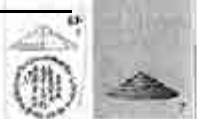

A-26 号墓

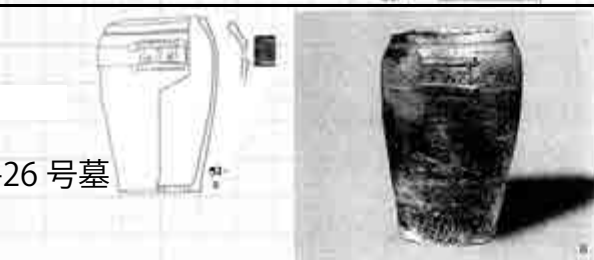

A-8・26

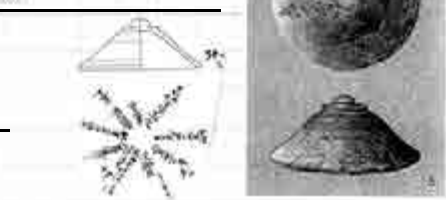

A-30 ~ 32

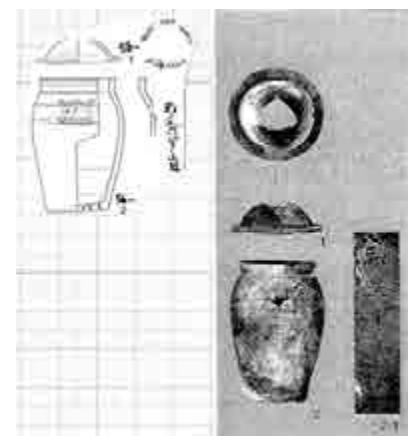
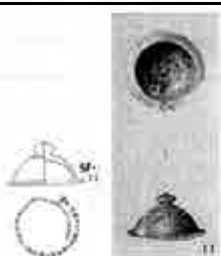

B-14

A-33 号墓

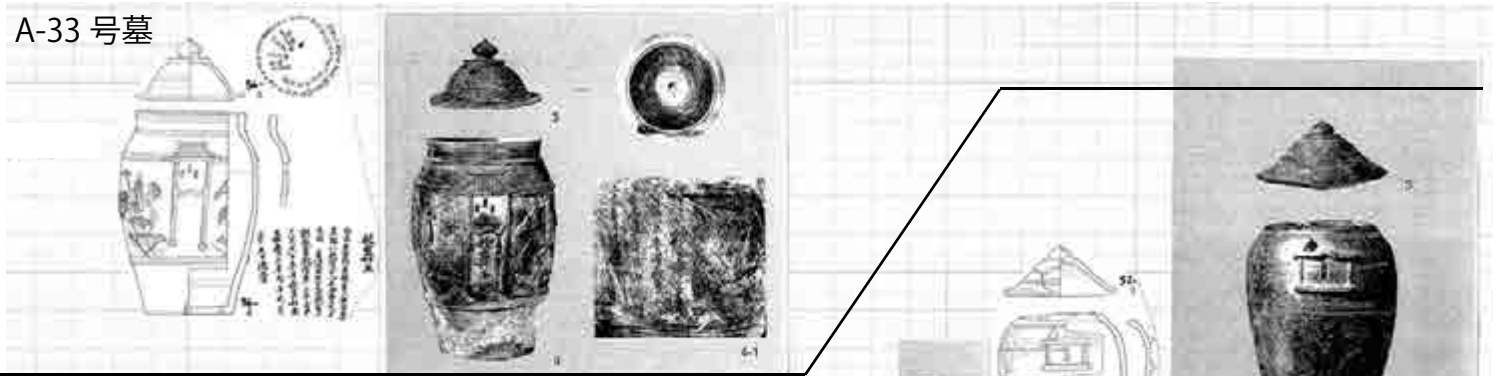

A-35 号墓

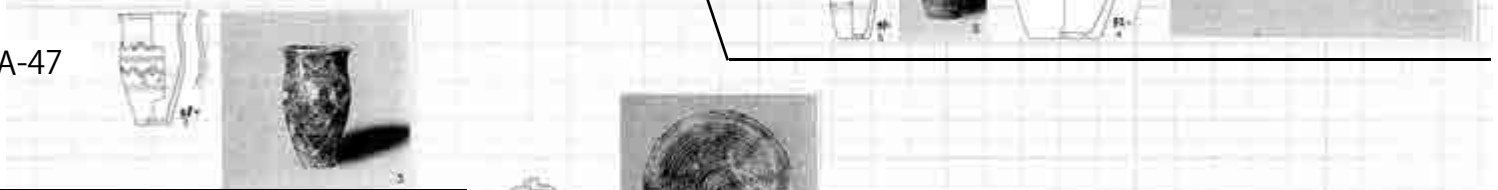

A-47

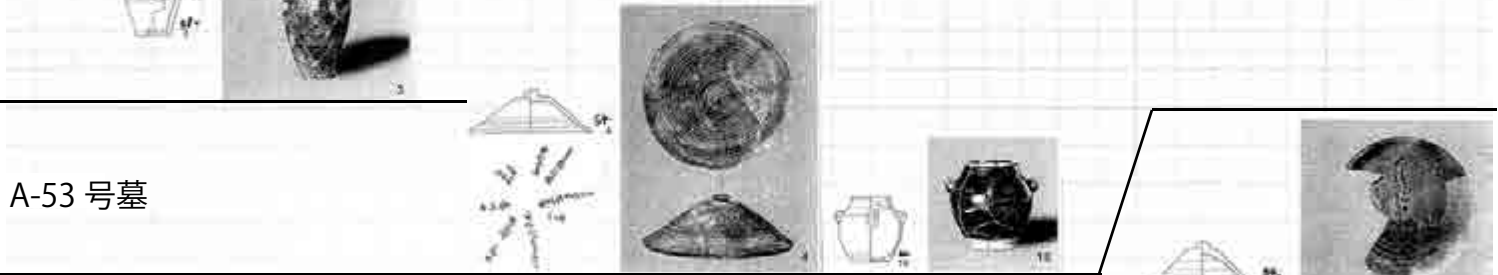

A-53 号墓

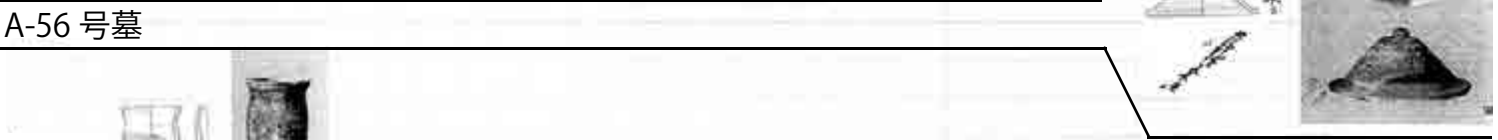

不明



C-4 号墓



C-10 号墓

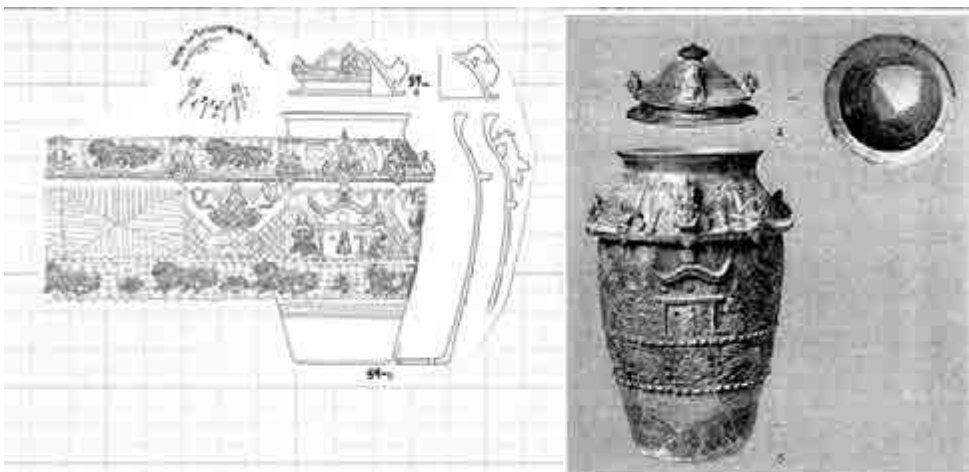

C-6号墓

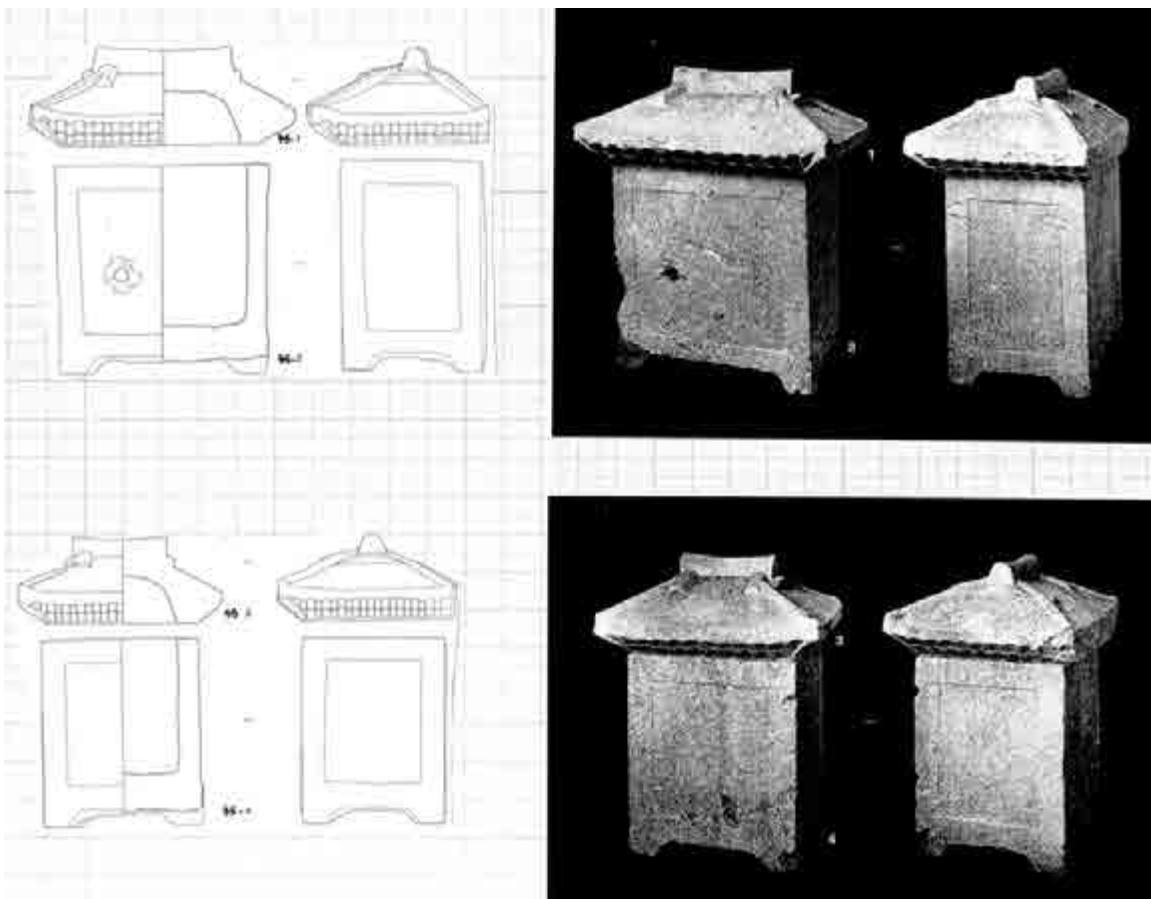
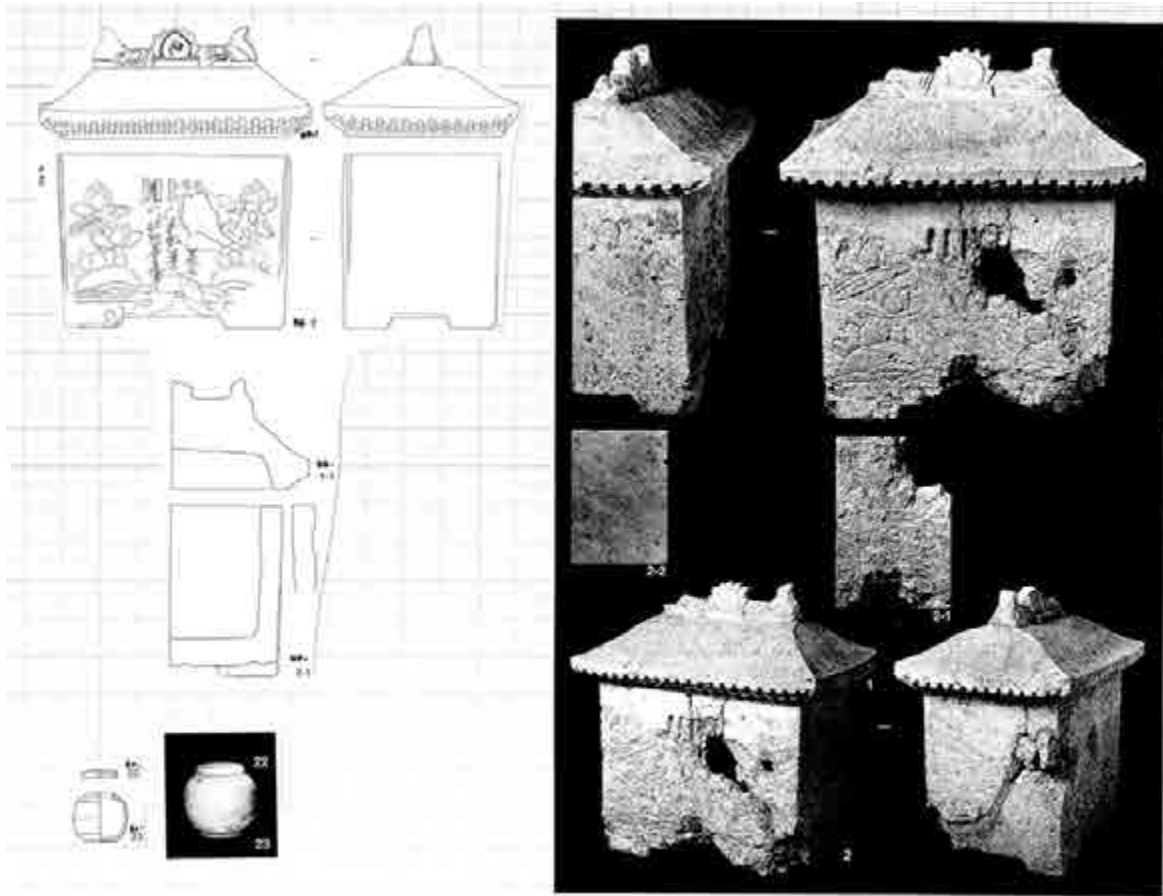

C-11 号墓

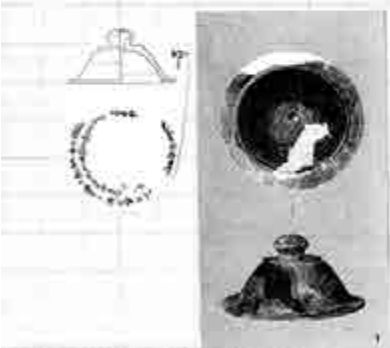
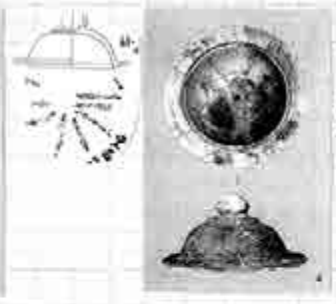
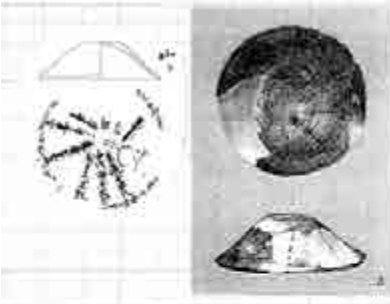
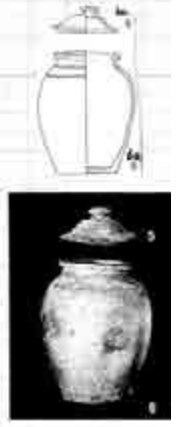
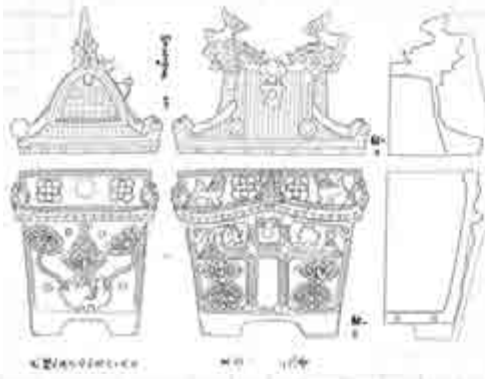

D-1 号墓



D-13 号墓



D-16 号墓

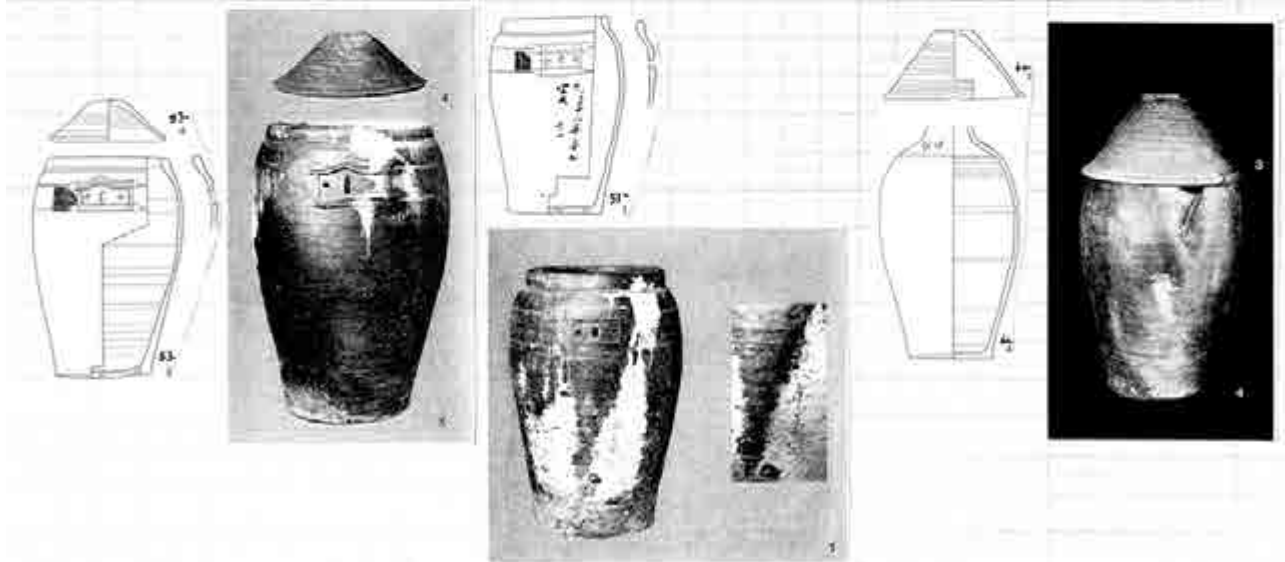
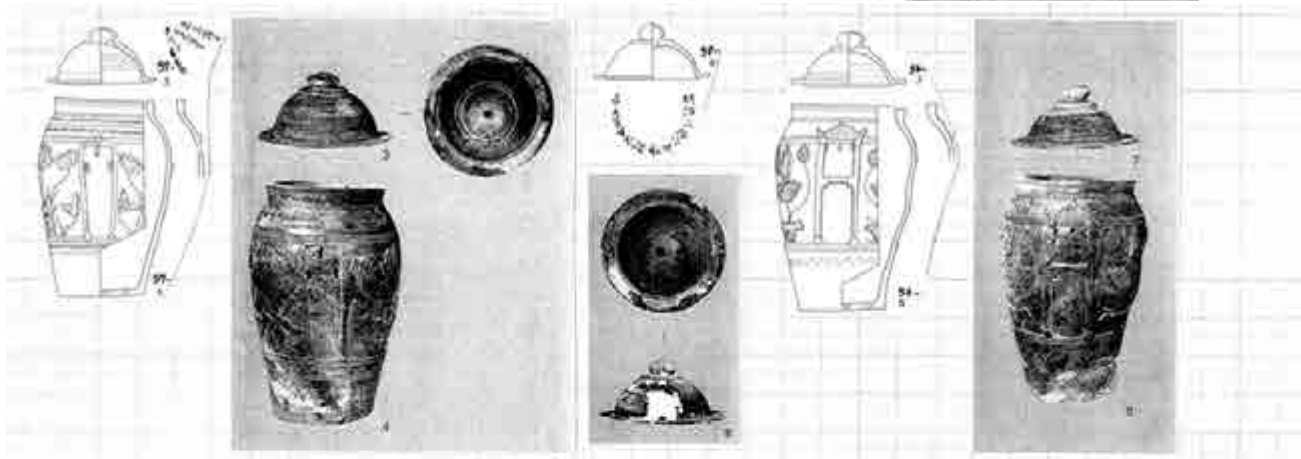
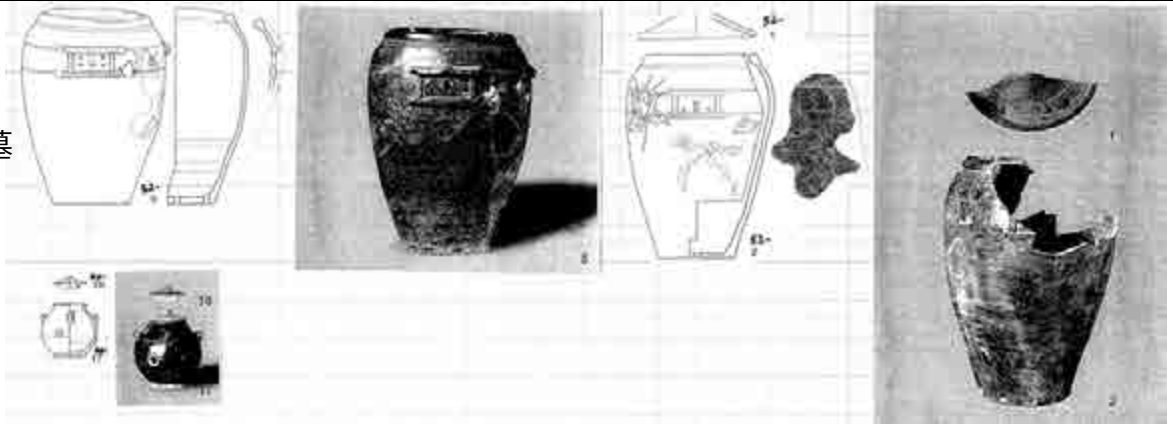

D-17号墓



D-41号墓

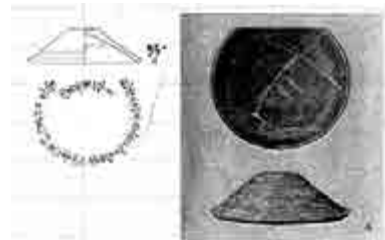

D-19号墓

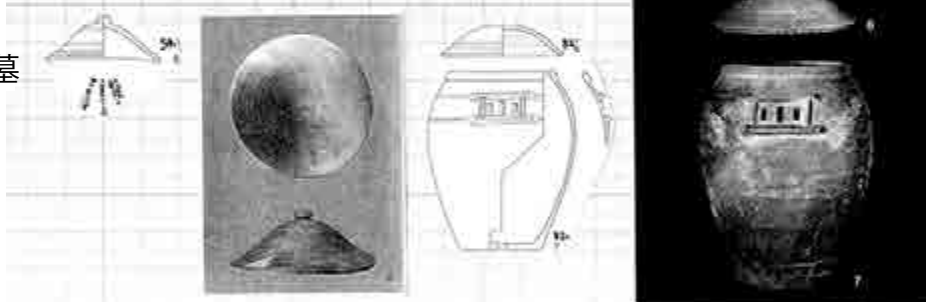

D-23号墓



D-26号墓



D-29号墓

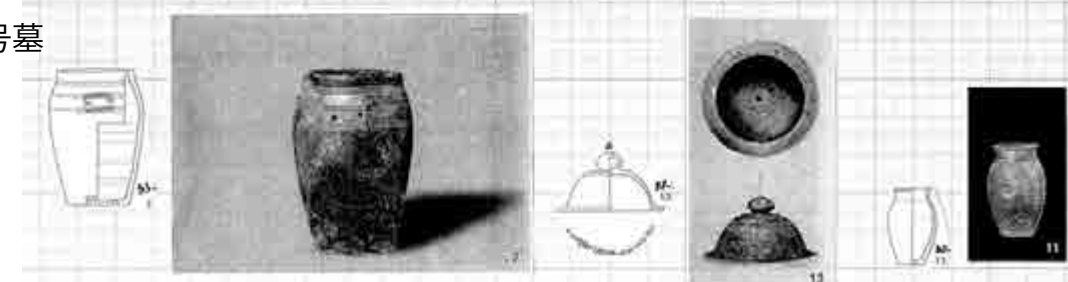

D-35号墓

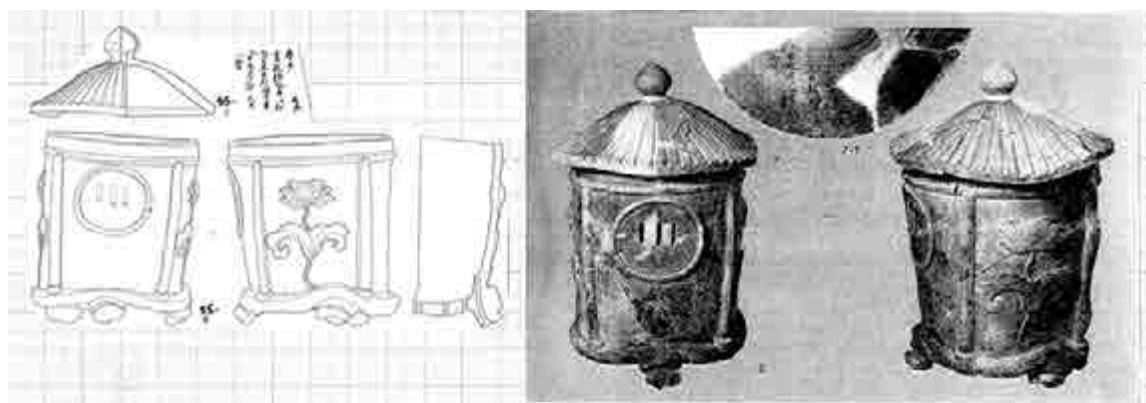

D-31 号墓

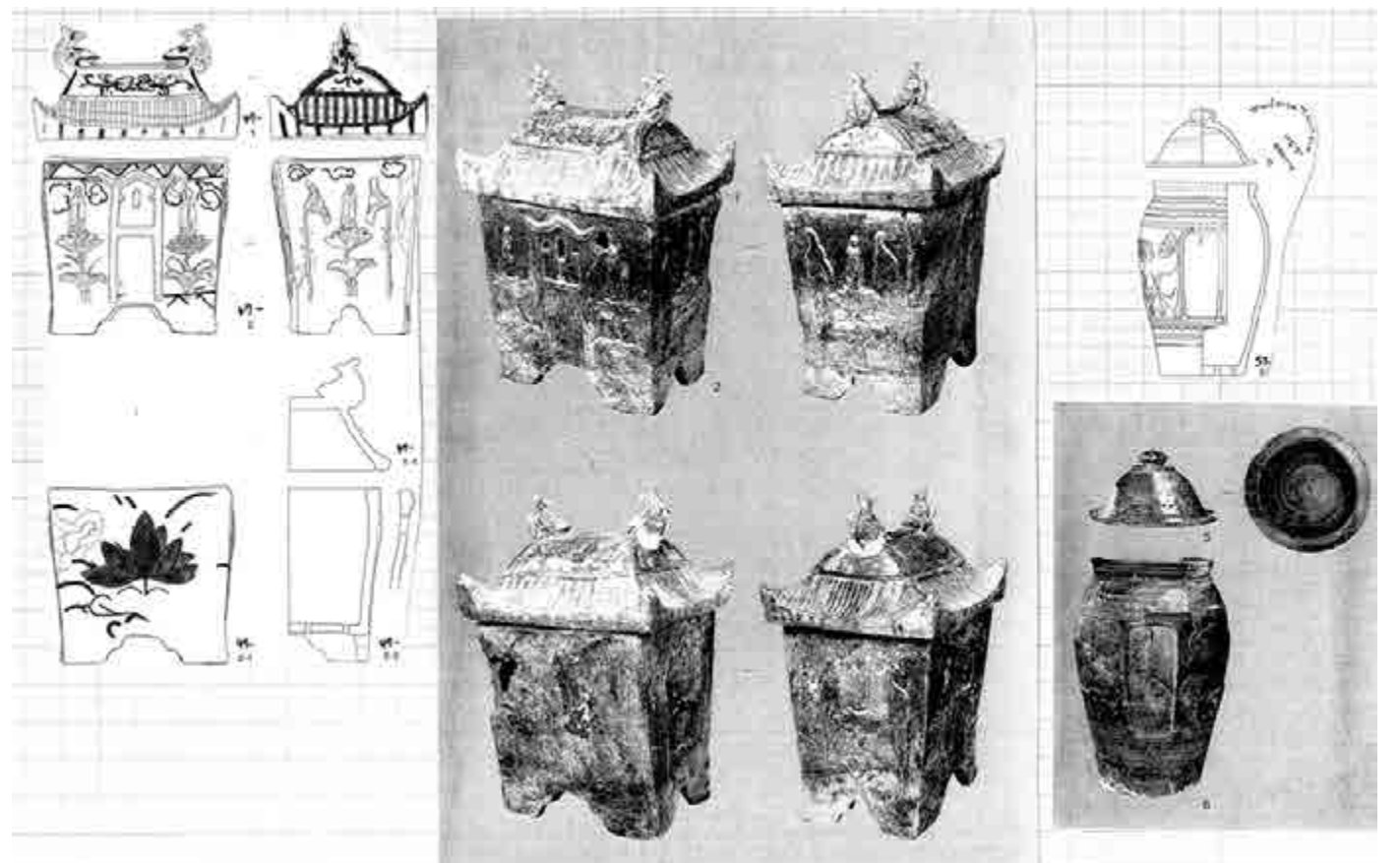
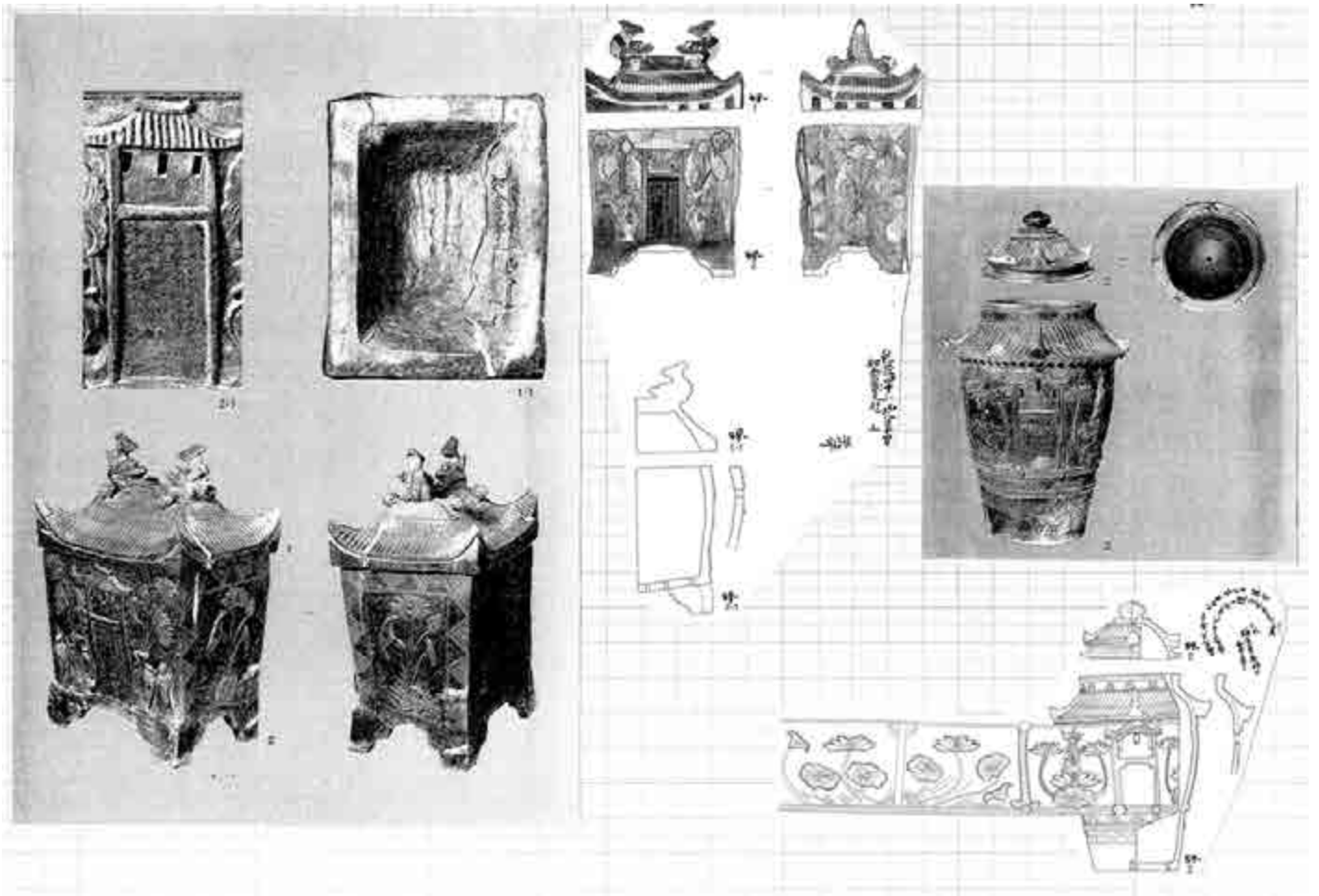

D-40 号墓

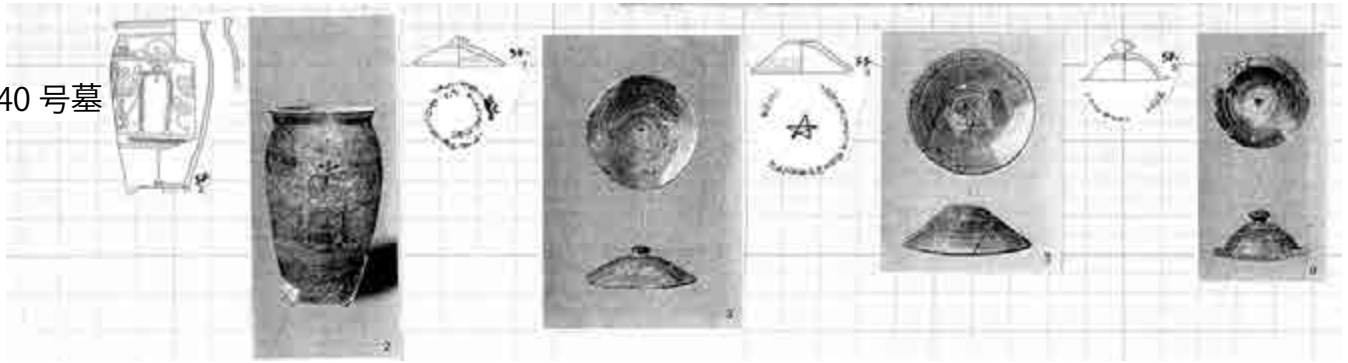

F-1 号墓

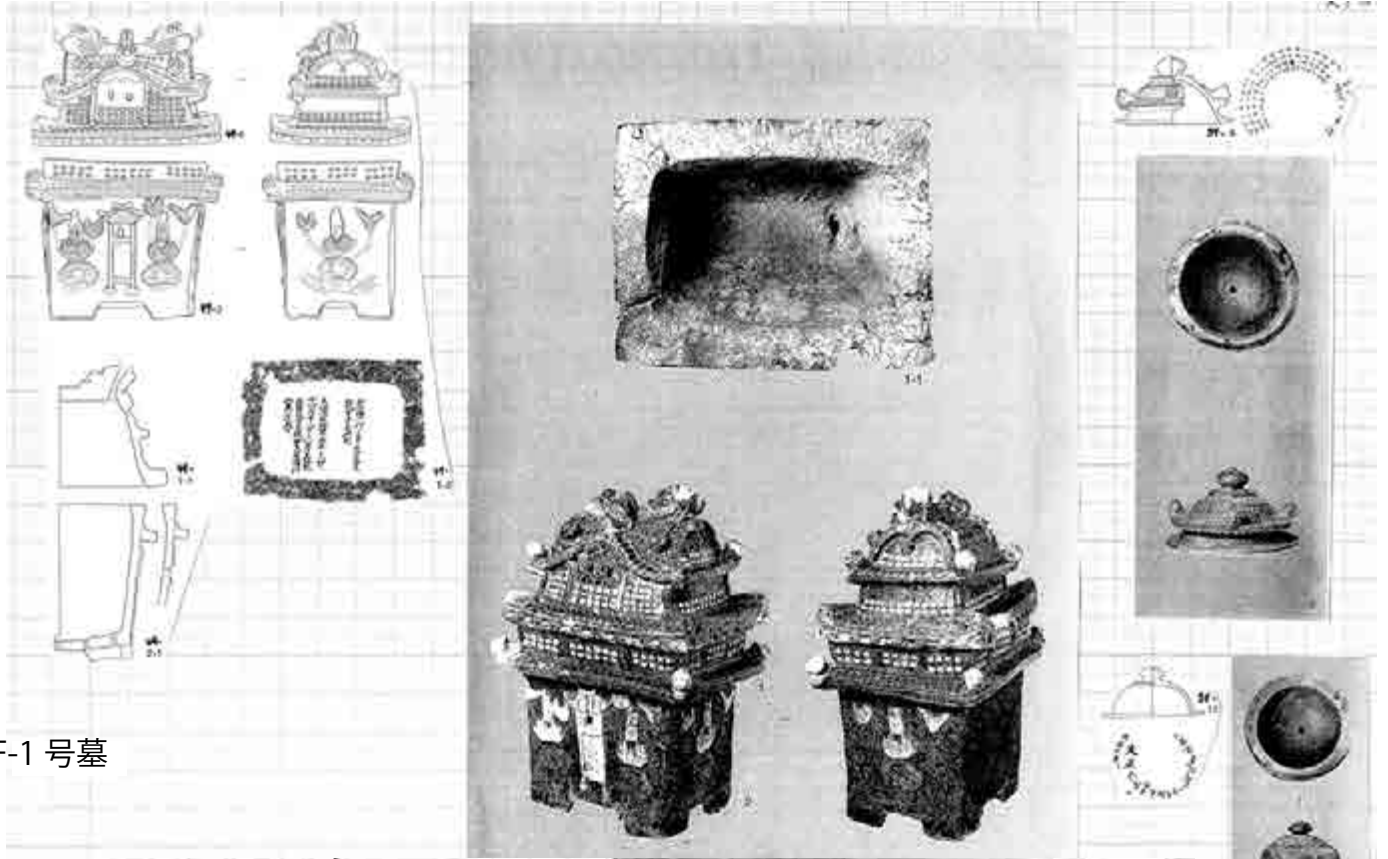

F-2 号墓

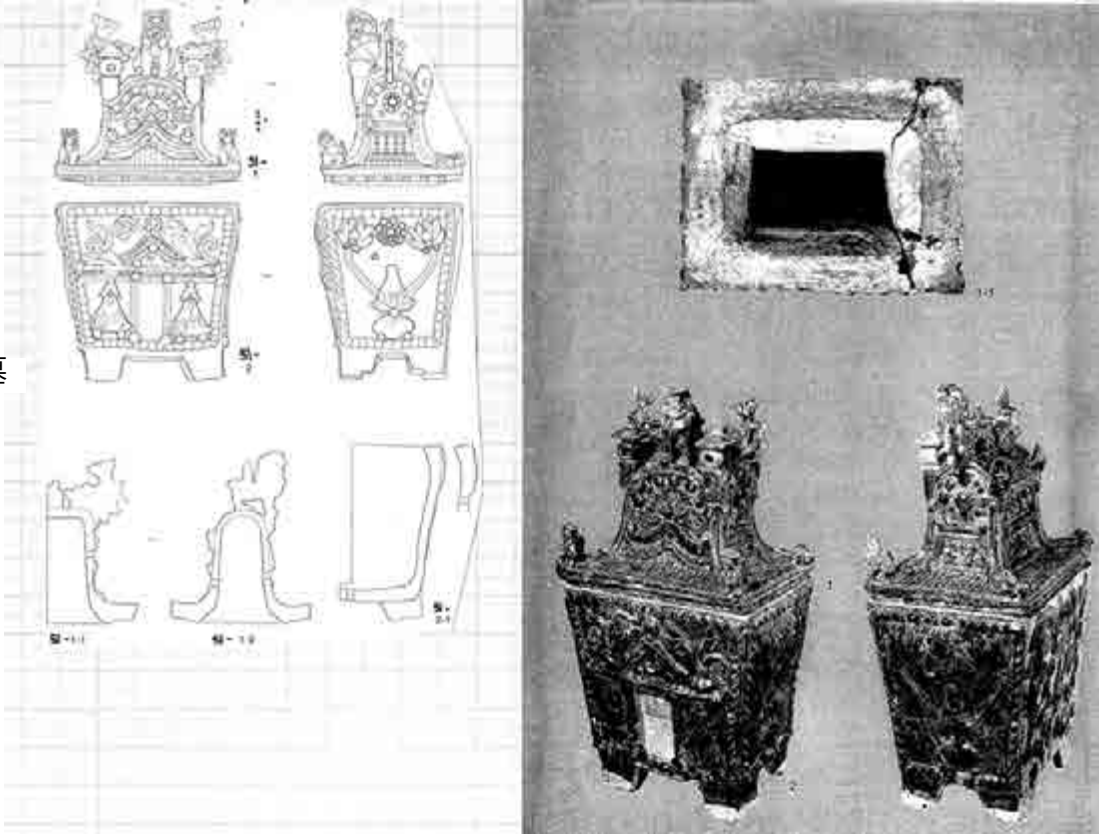

B-2 号墓

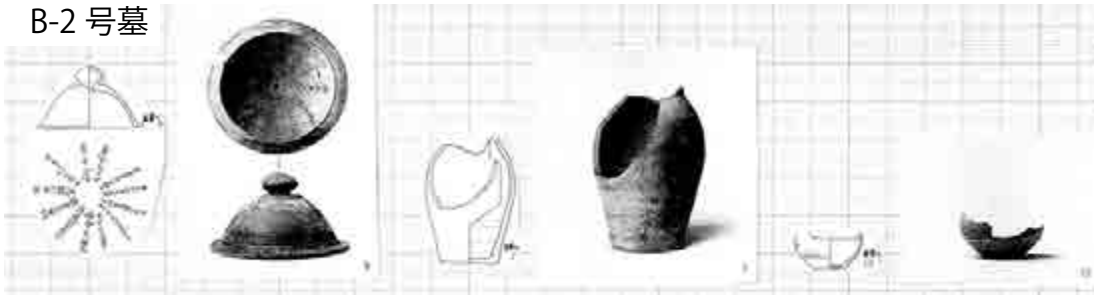

B-4 号墓

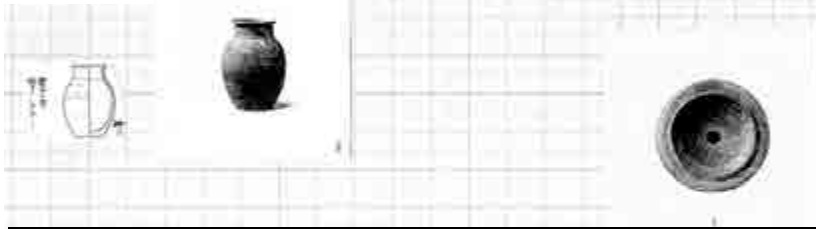

B-6 号墓



B-5 号墓



B-10 号墓



C-9 号墓



C-7 号墓

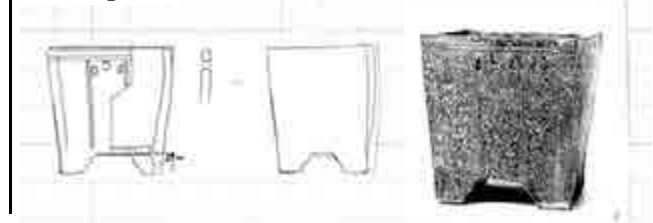

C-10 号墓

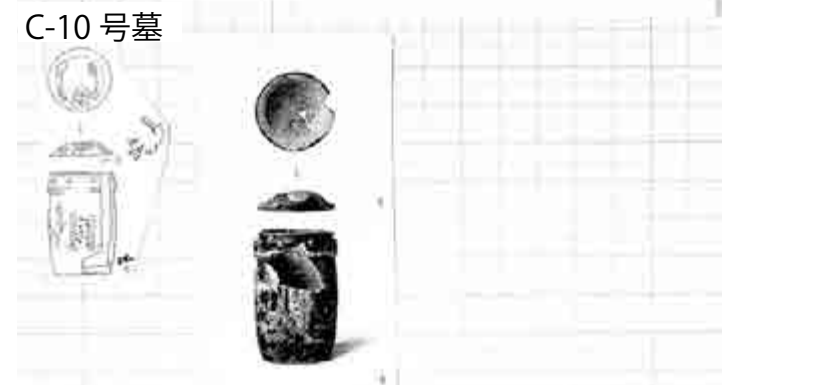

D-1 号墓

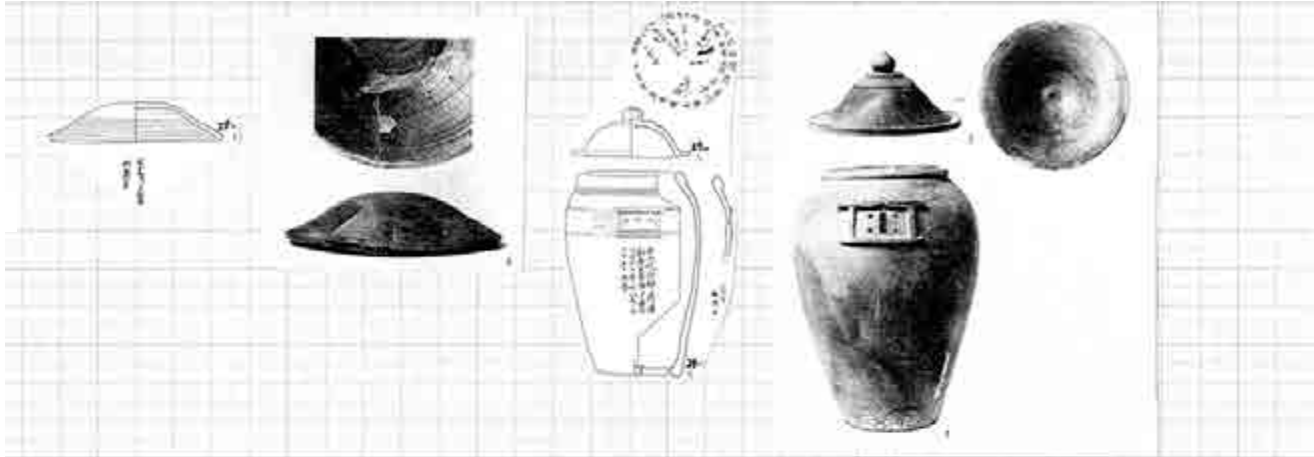

D-2 号墓

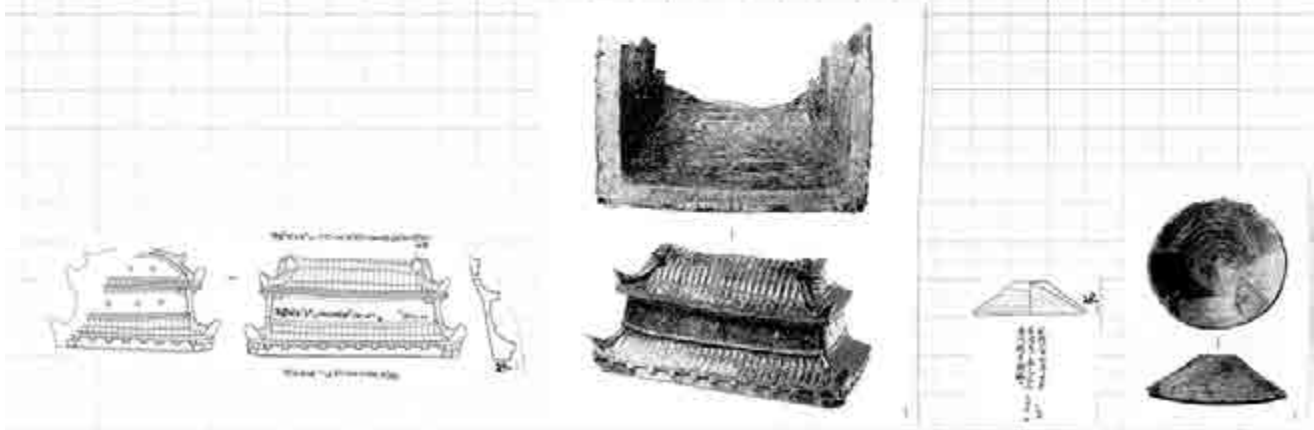

D-13 号墓

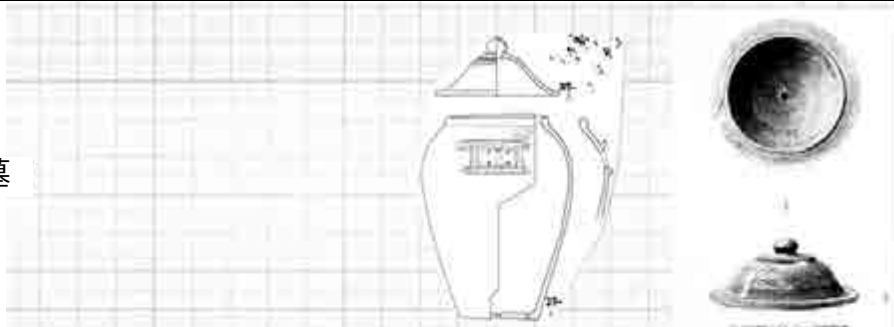

D-14 号墓



D-19 号墓



D-18・19

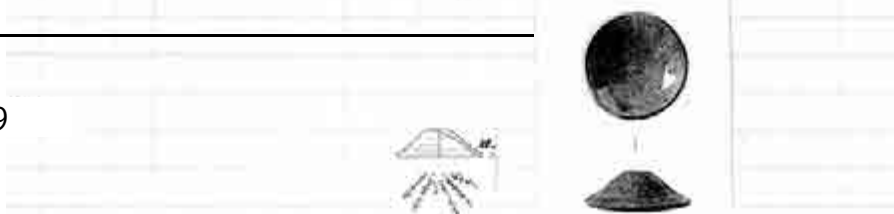

4号墓



5号墓



21 号墓

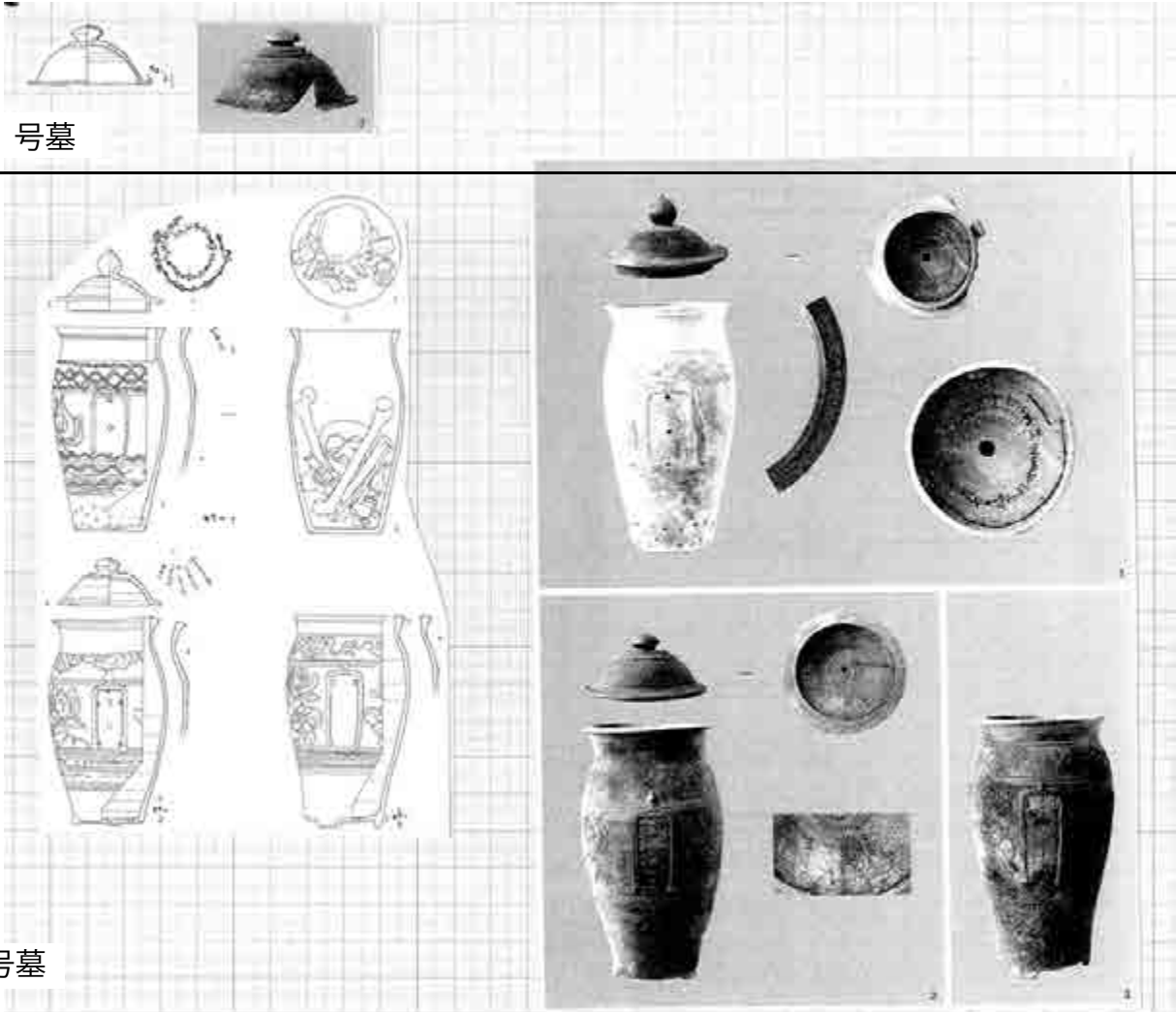

32 号墓

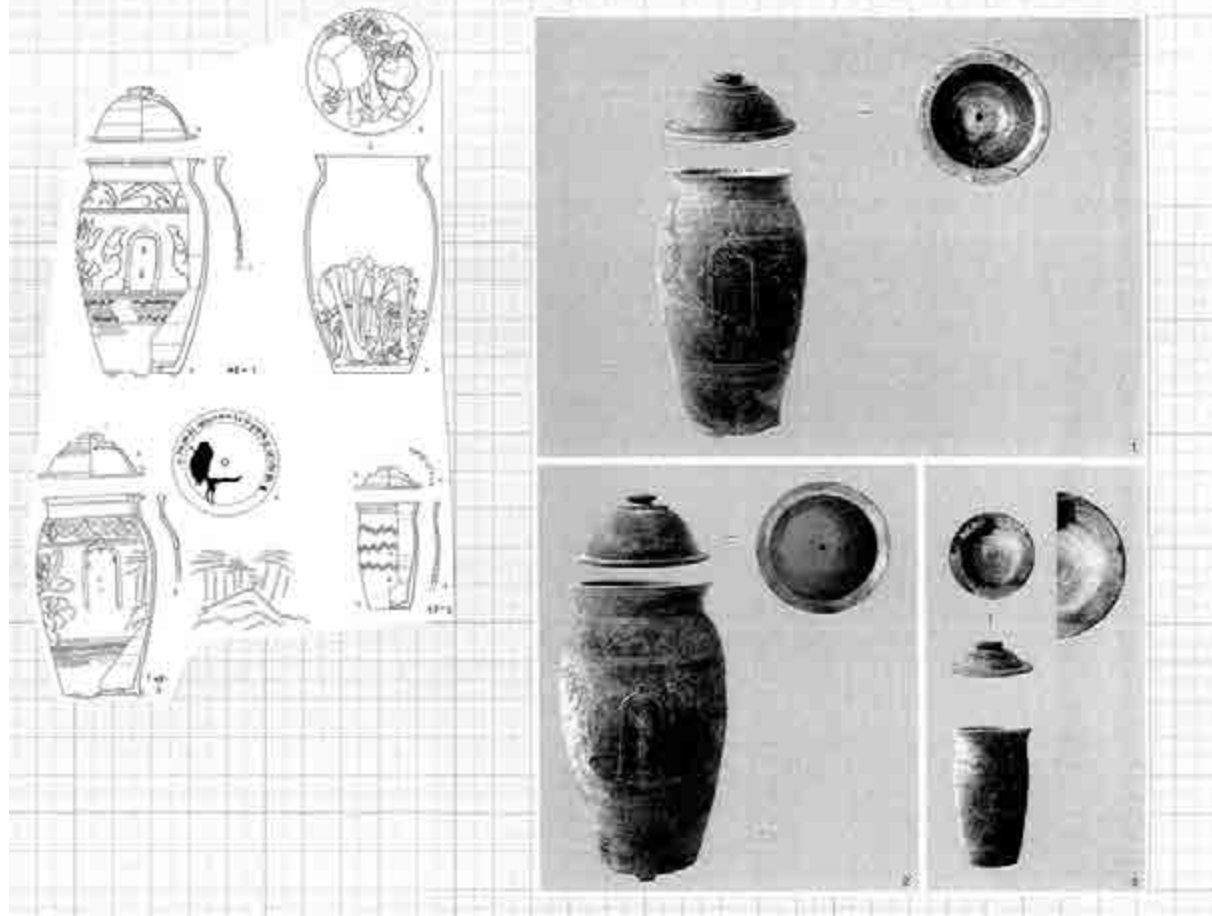

32-33 号墓

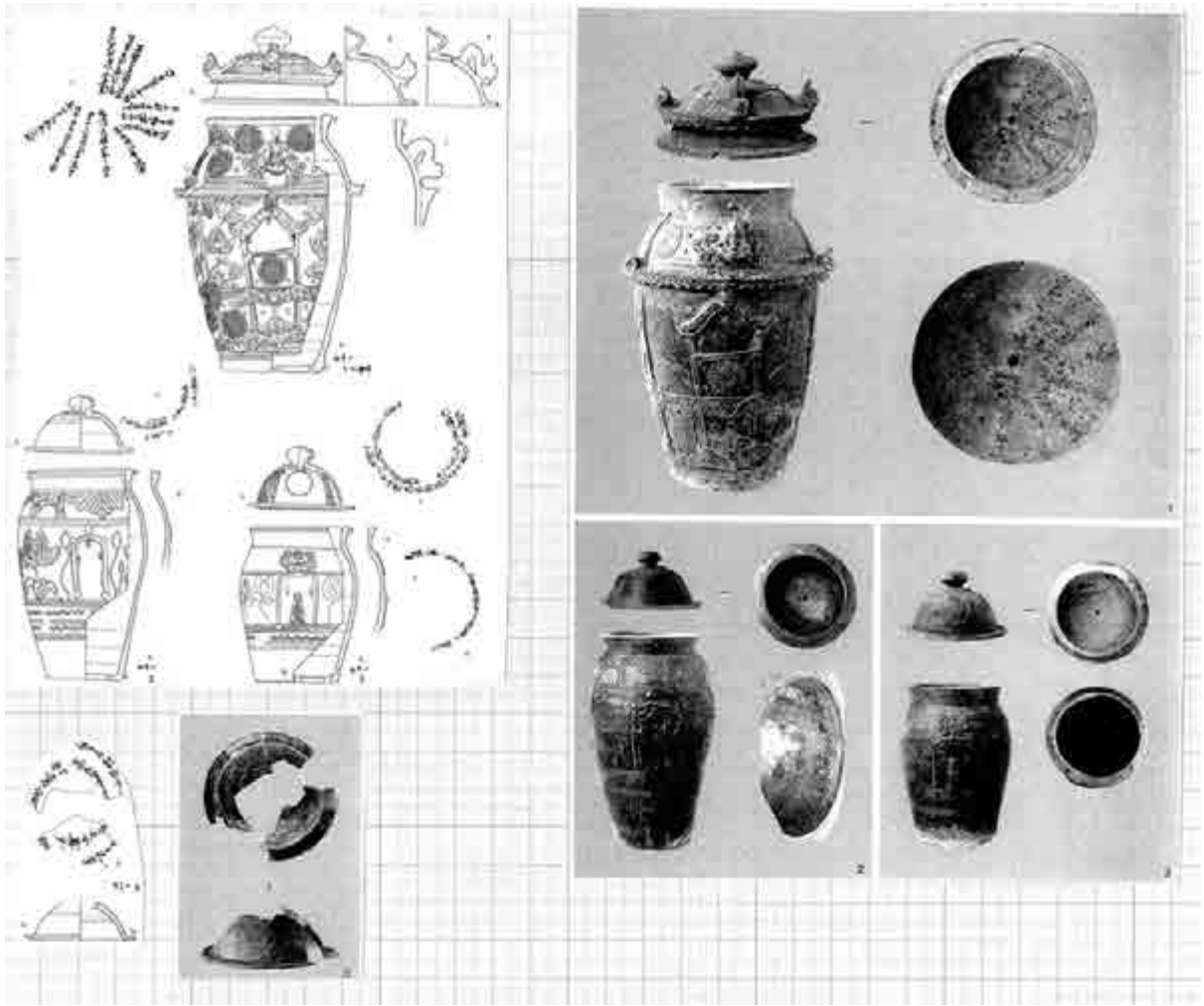

33 号墓

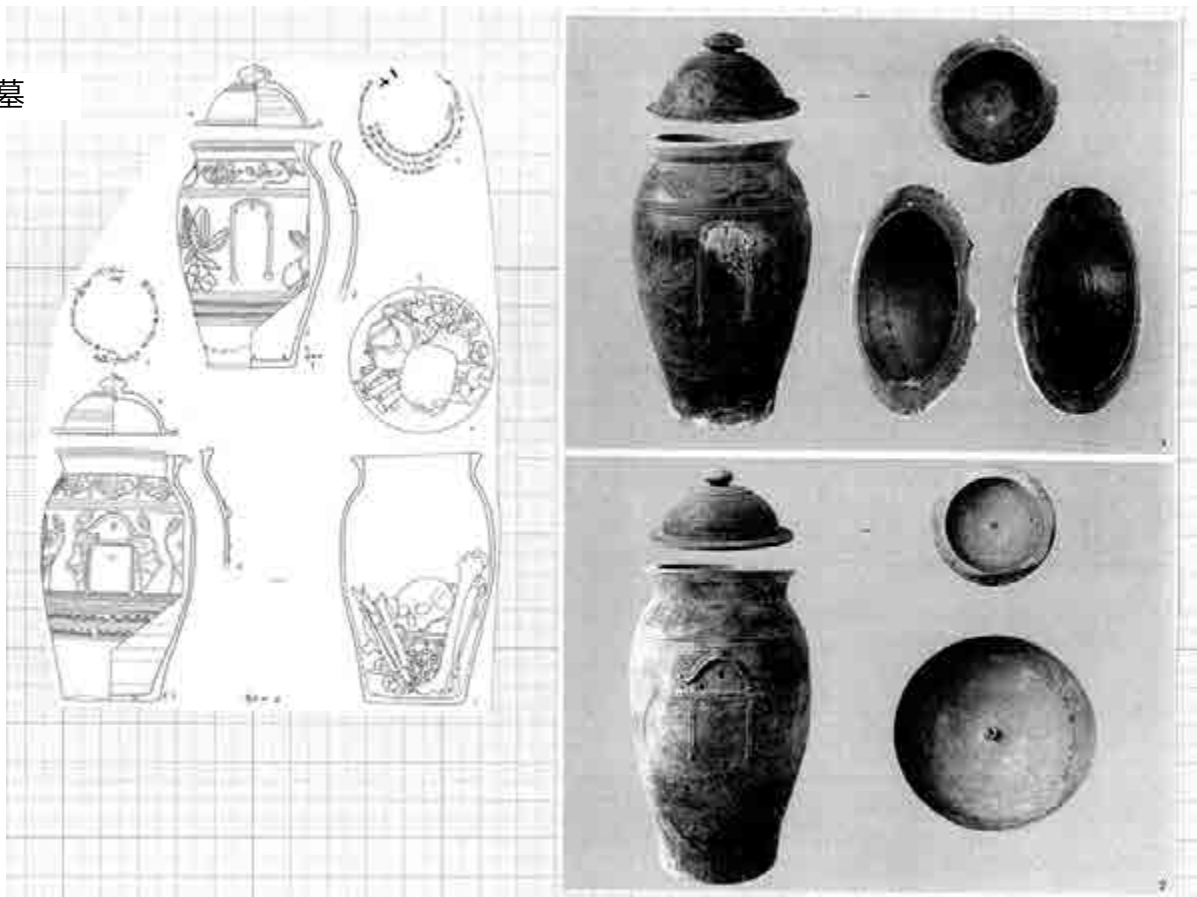

33 号墓



南H地区 5号墓

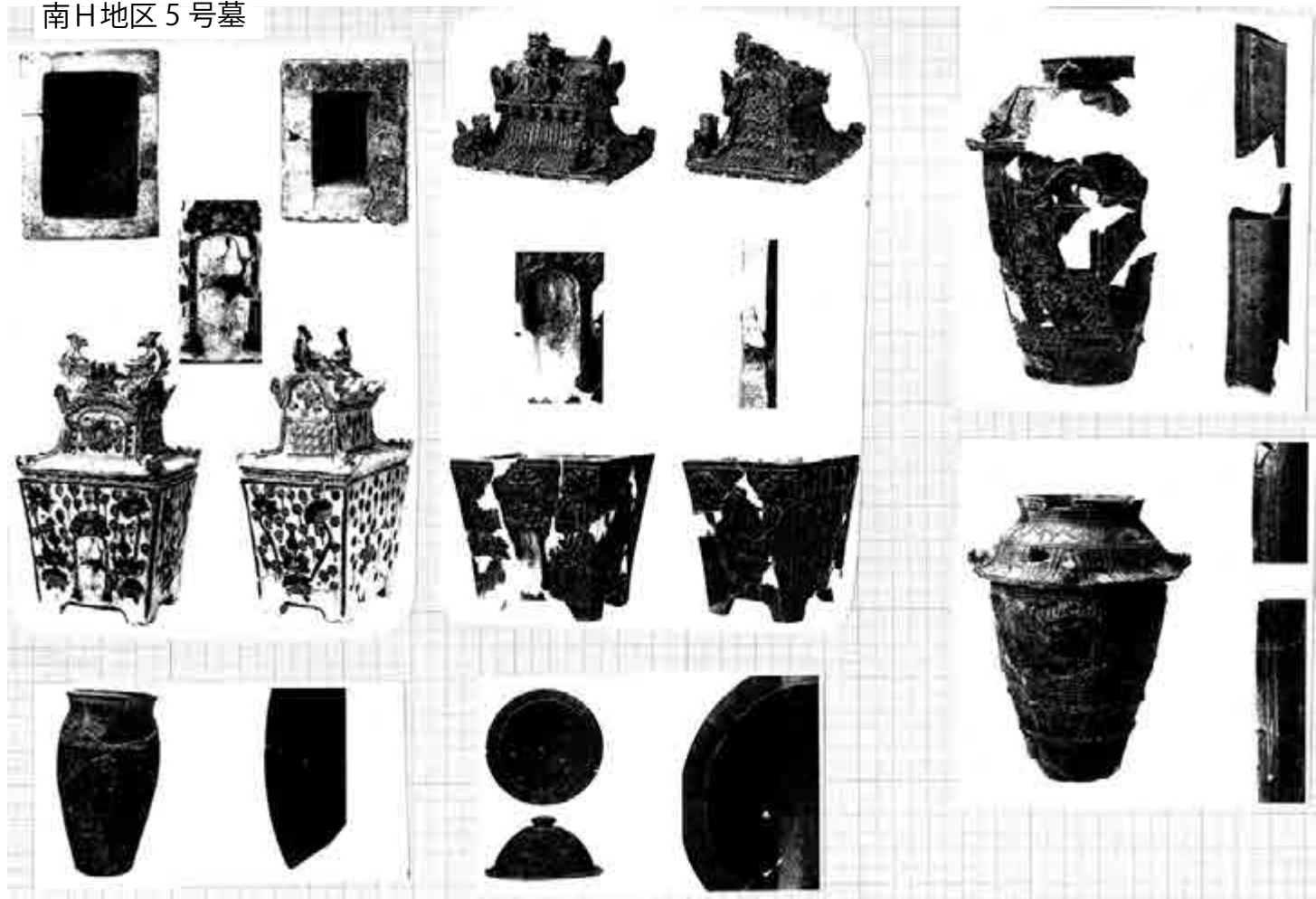

伊是名殿内の墓

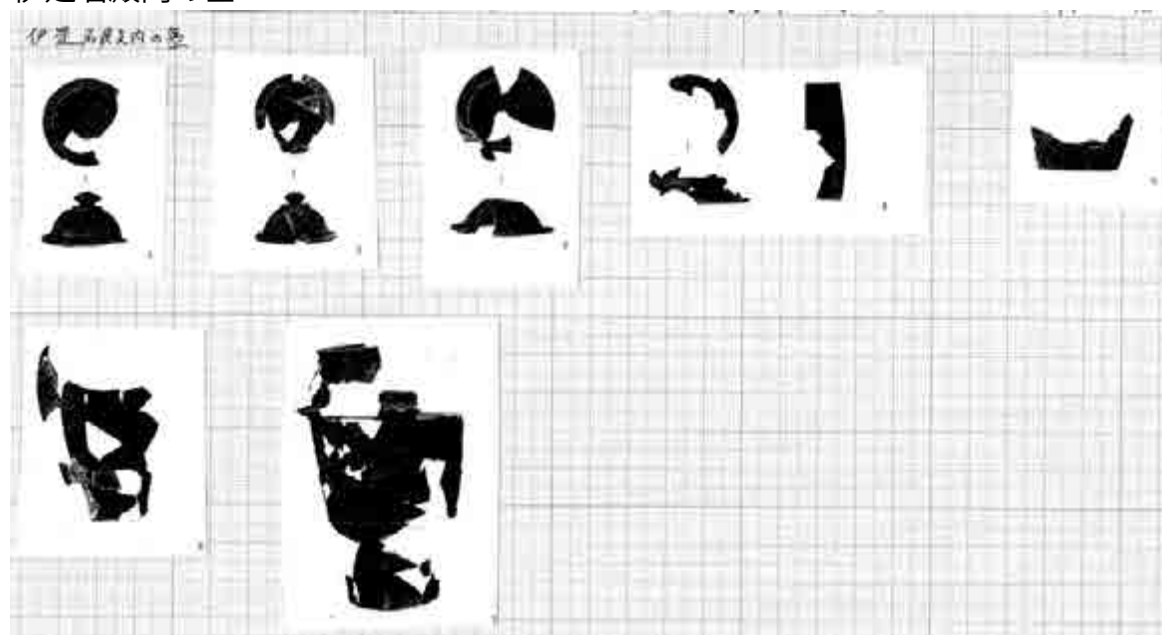

1号墓



4号墓

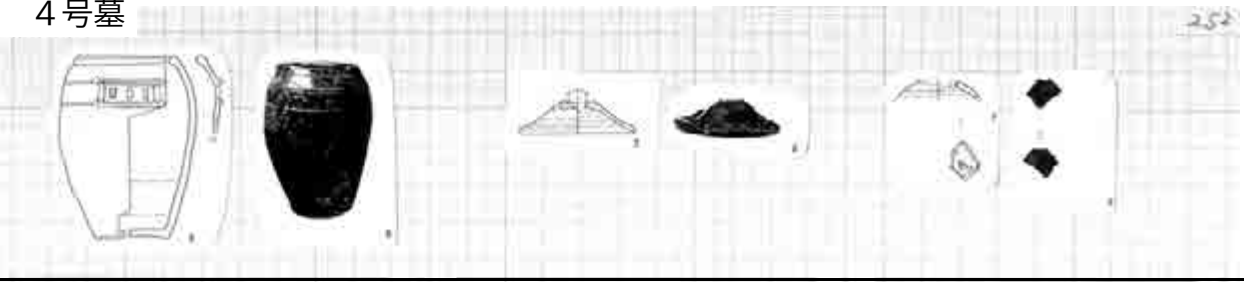

10号墓

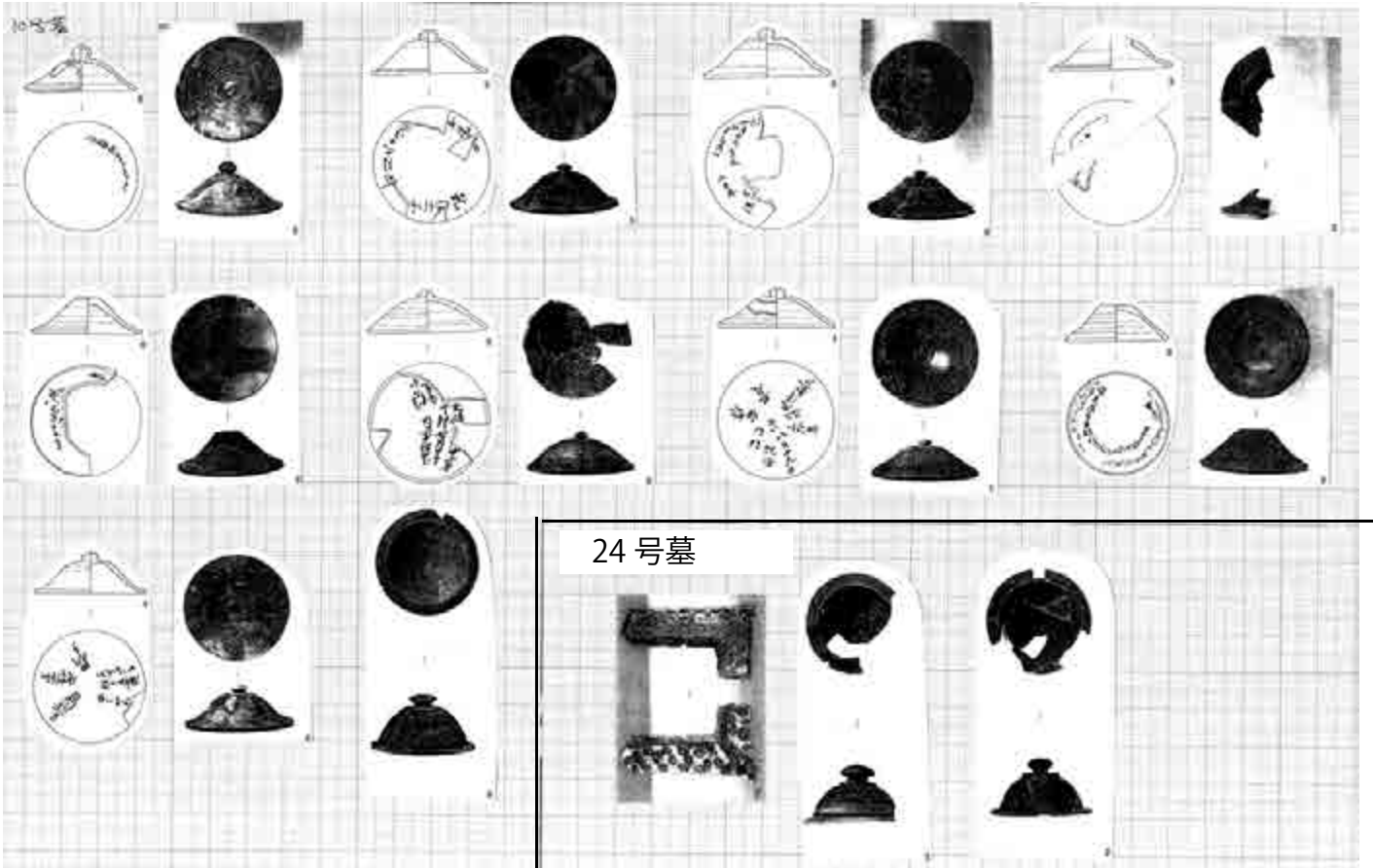

1号遺構A

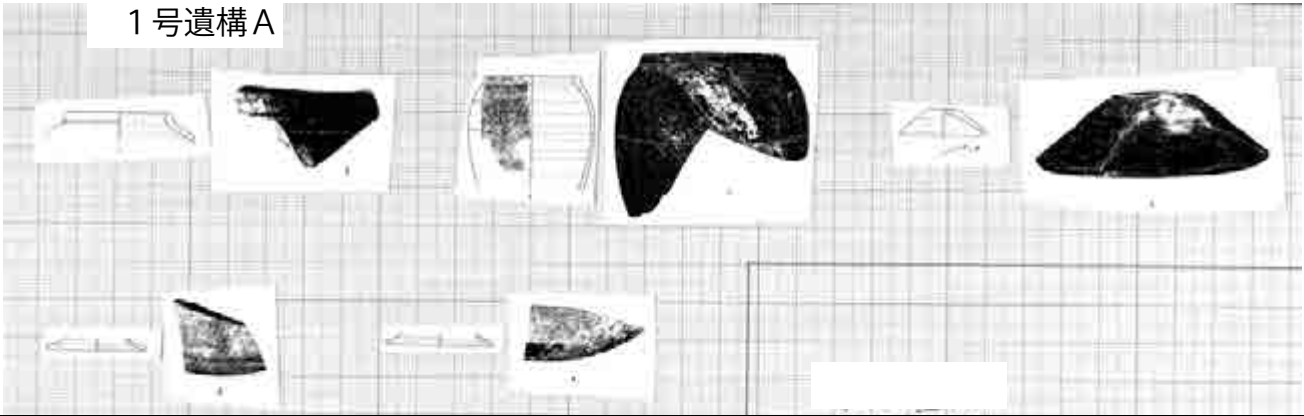

3号遺構

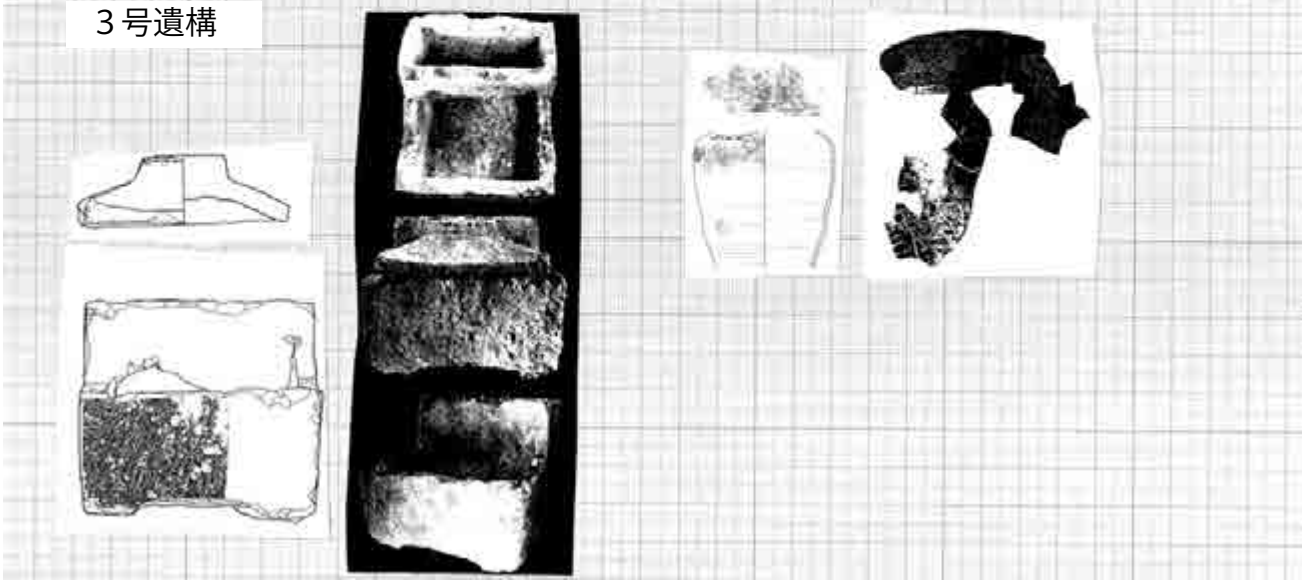

3号墓



35号墓



37号墓



39号墓



43号墓



46号墓

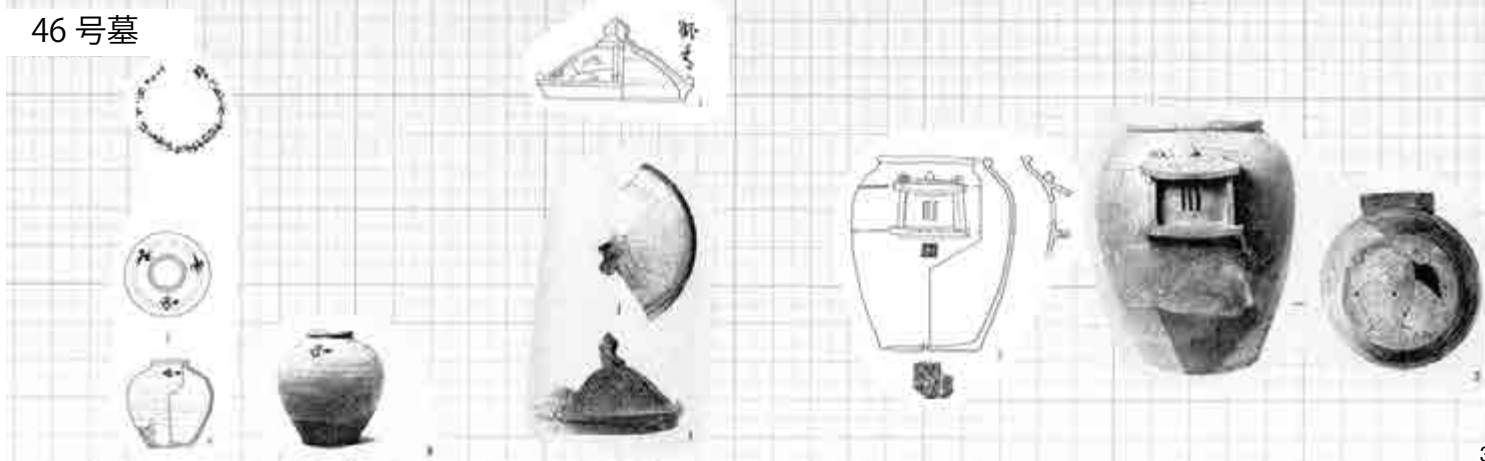

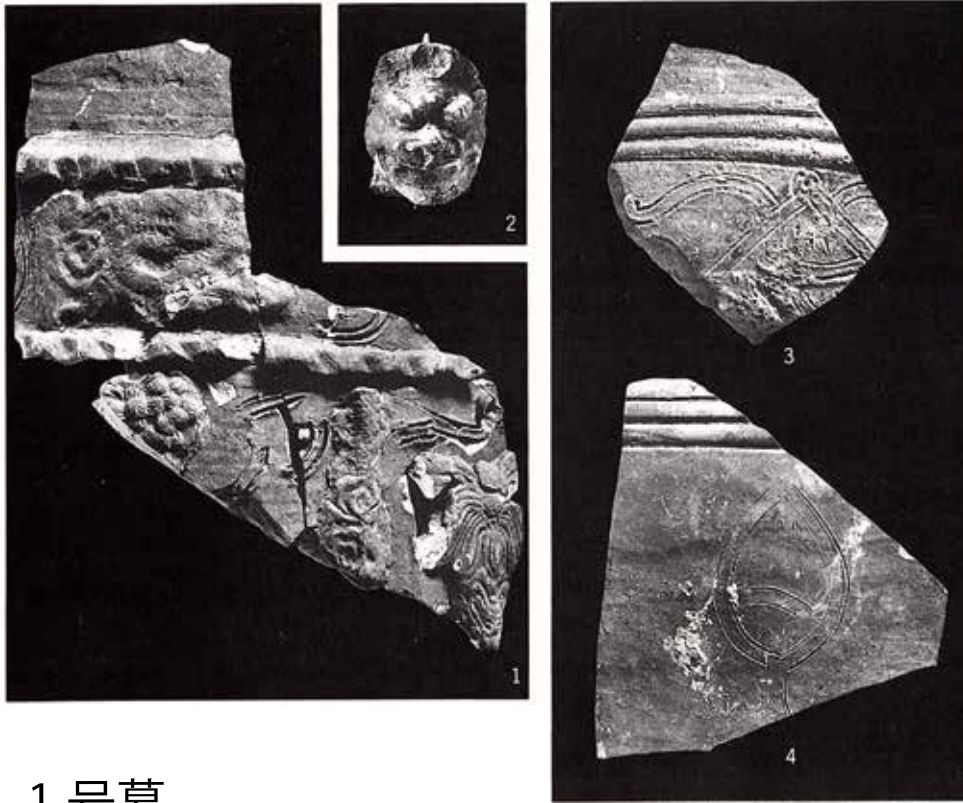

1号墓



3号墓

1号墓庭



33-



1・4号墓庭



32-



2号墓庭



32-



31-



3・4号墓庭



41-



31-



4号墓庭



31-



32-



32-



31-



32-



31-



32-



32-



31-



32-



32-



31-

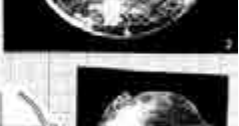

32-

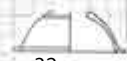

32-



32-



32-



32-



4-1号墓庭



31-

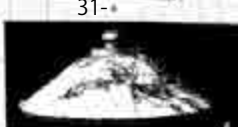

4号墓庭

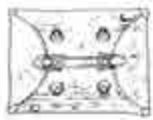

37-

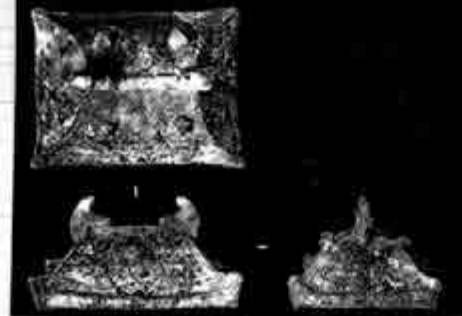

37-



37-



33-



33-



34-

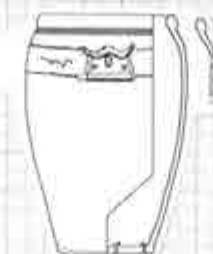

34-

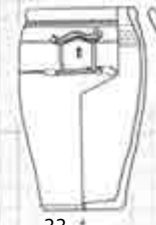

33-



4号墓庭

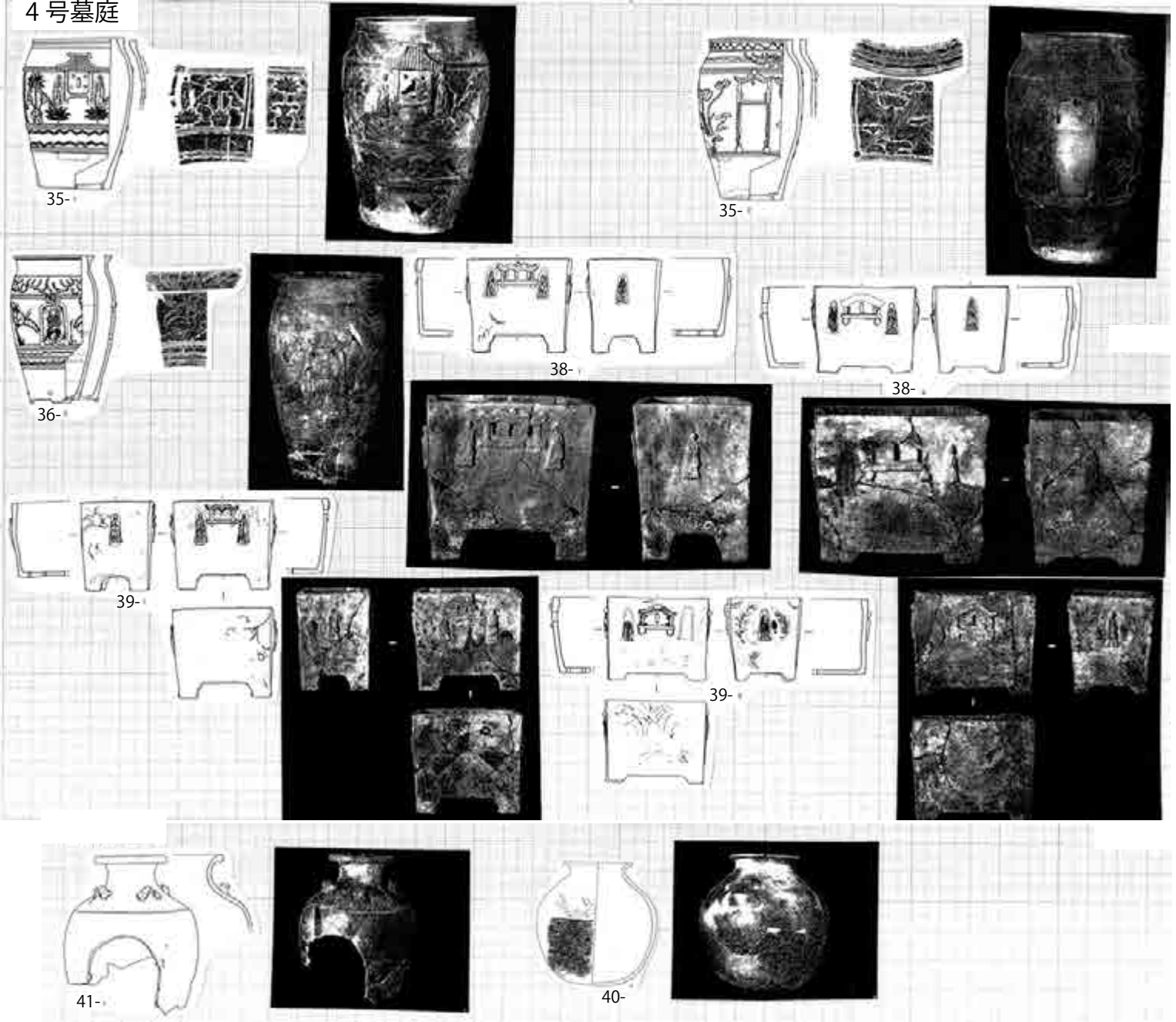

4号墓室内

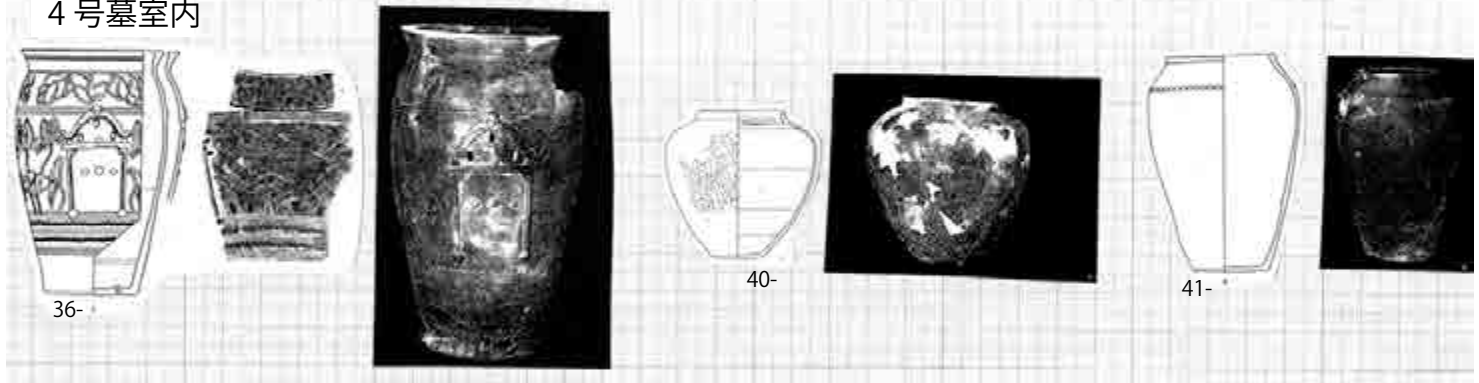

4・2号墓庭



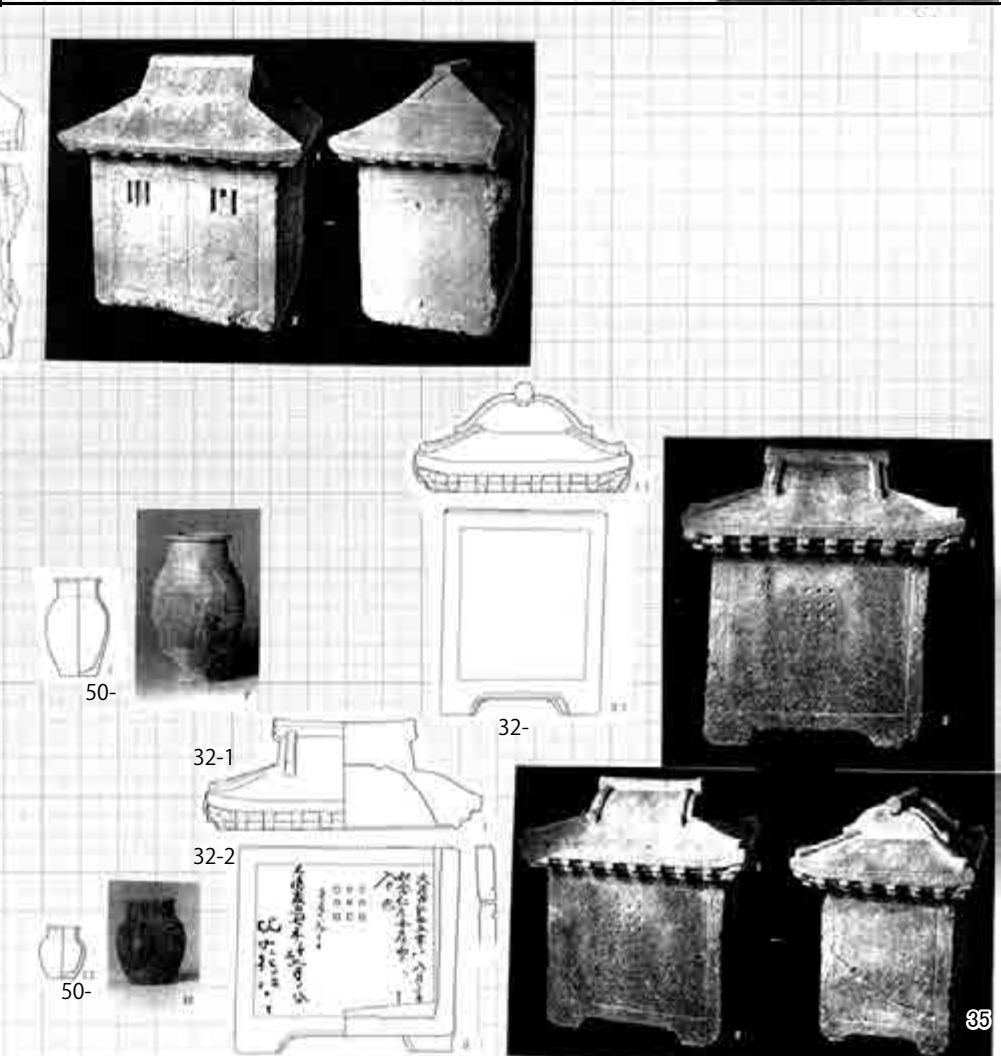
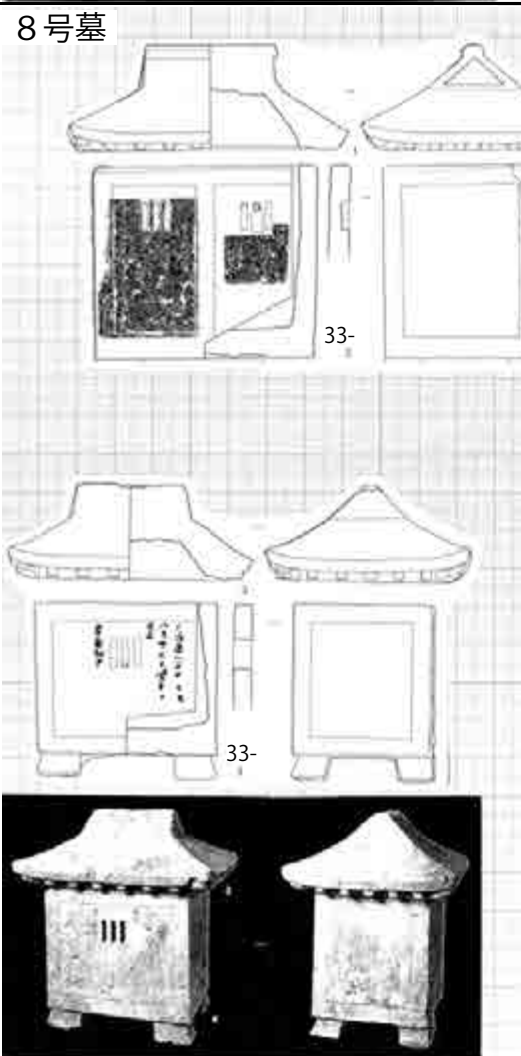
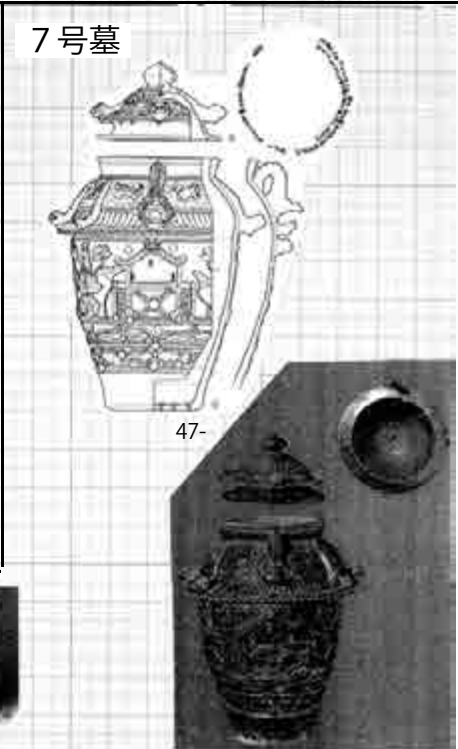
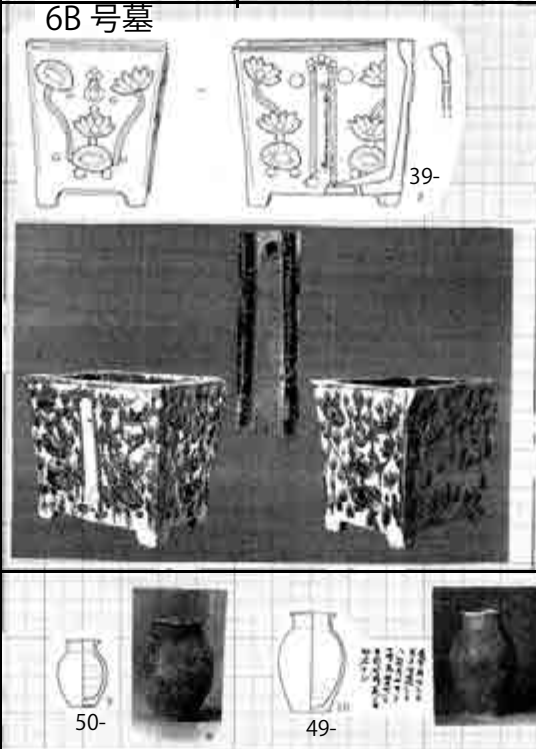
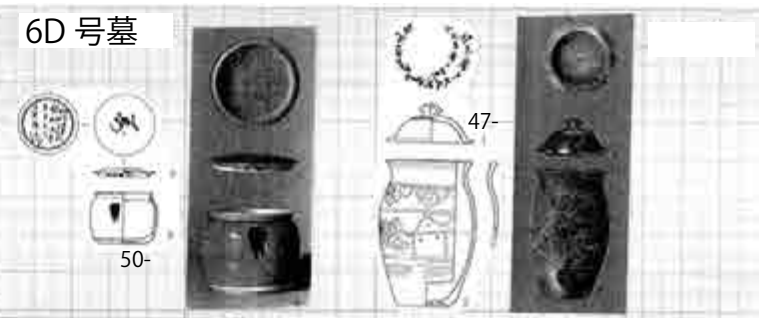
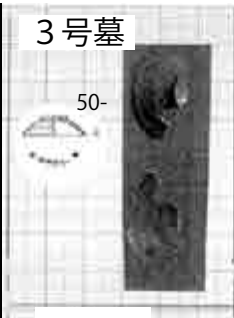
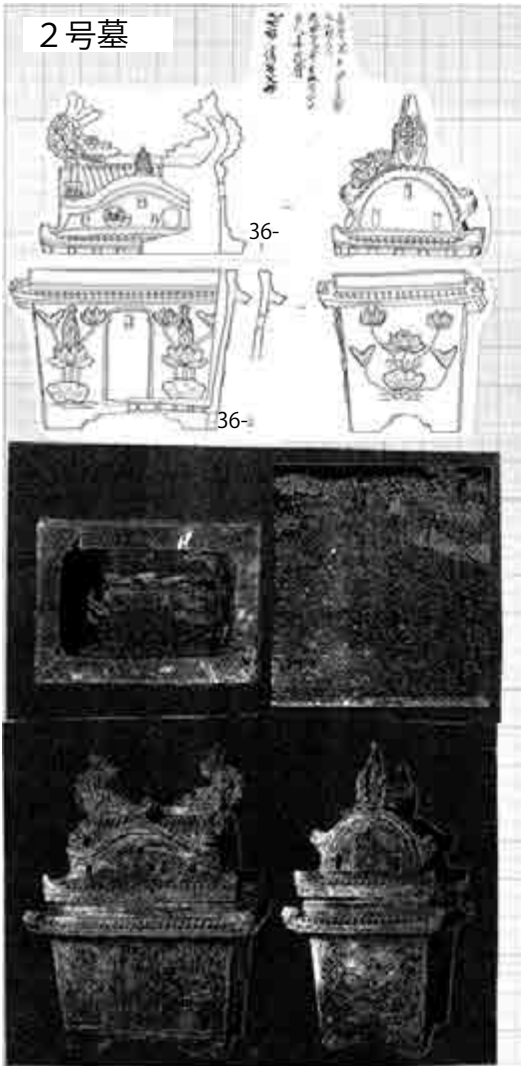

8号墓

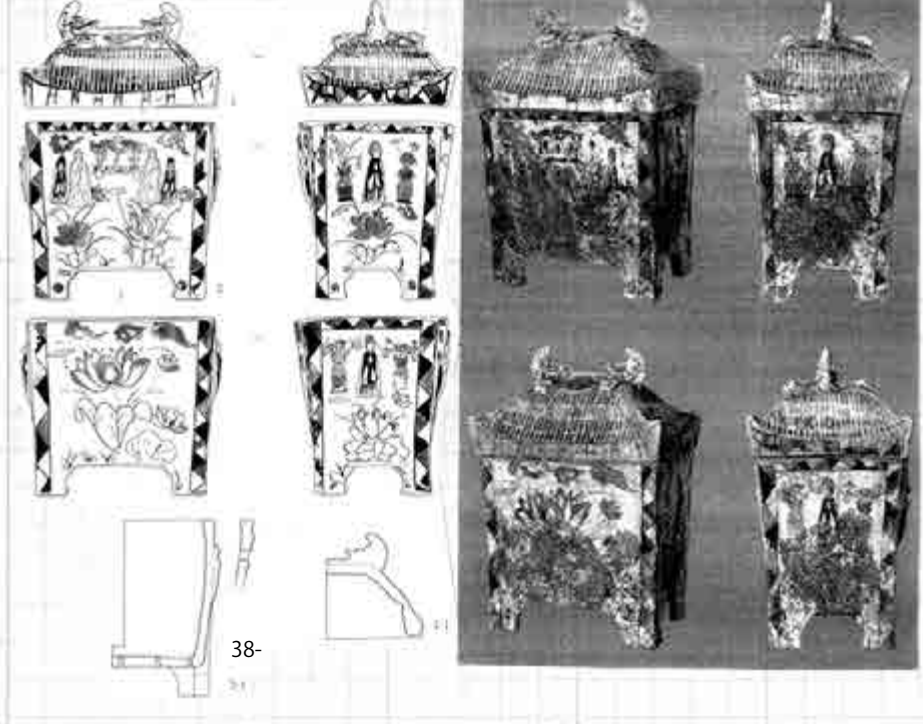

14号墓

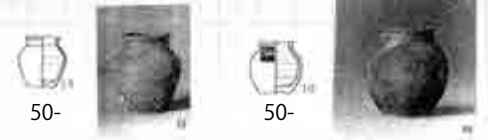

16号墓

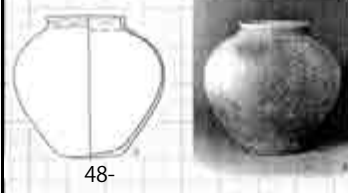

17号墓

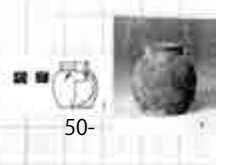

18号墓



19号墓



9号墓

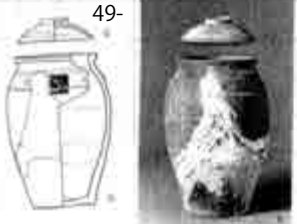

11号墓

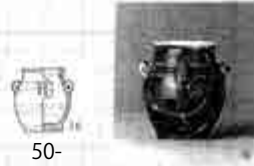

23号墓



24号墓

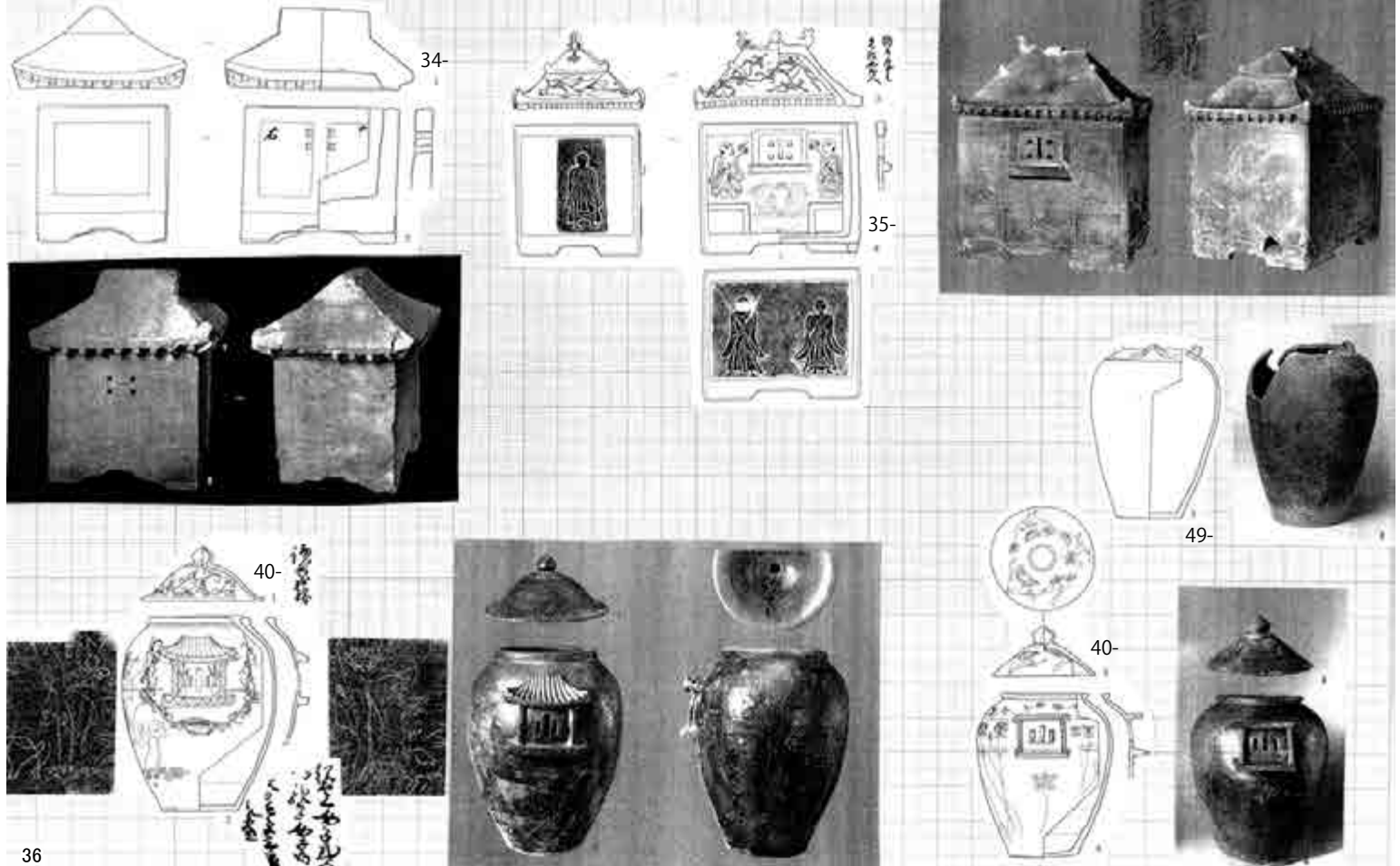

24号墓

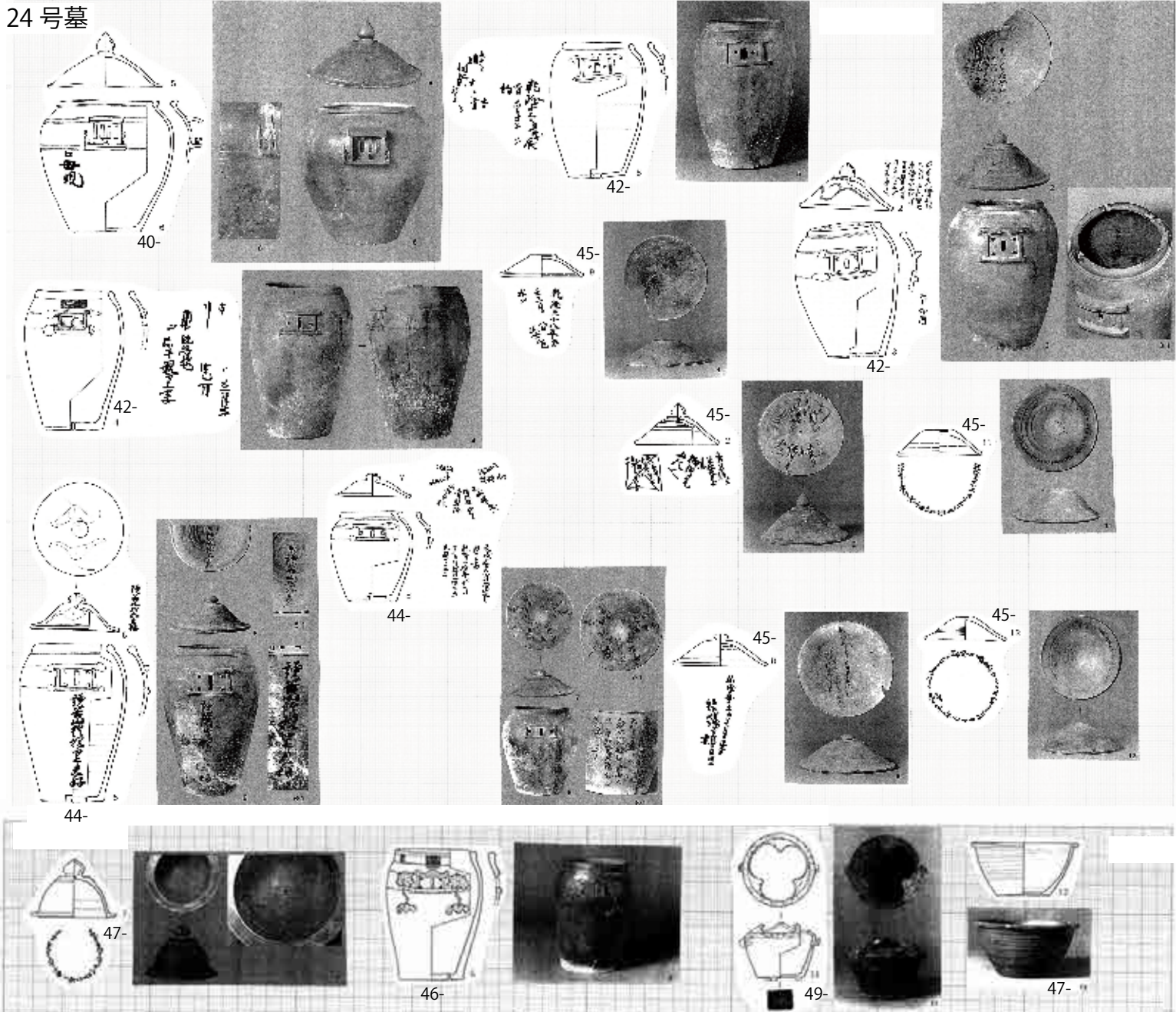

29号墓

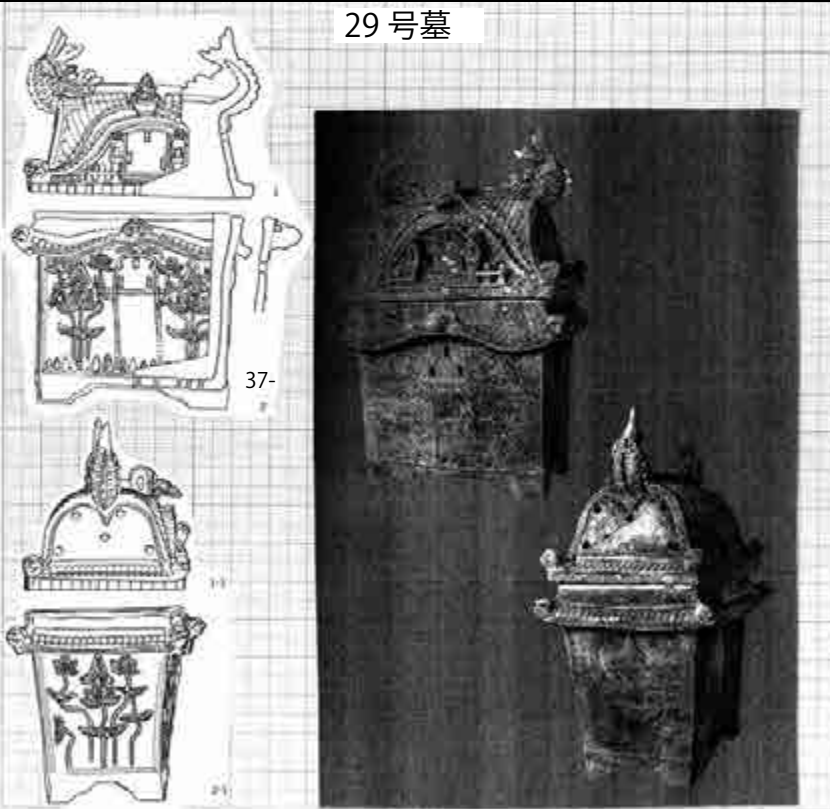

31号墓

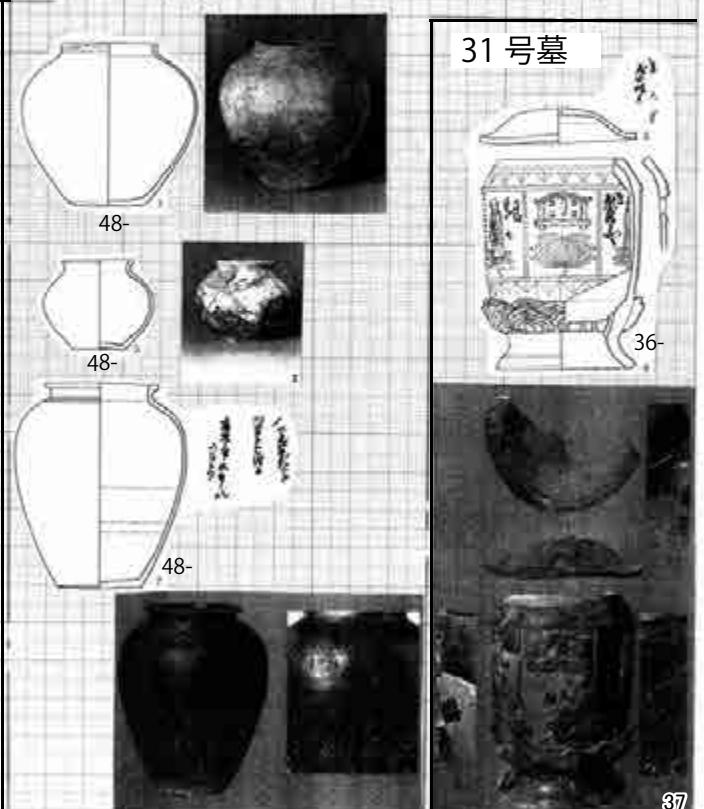

32 号墓

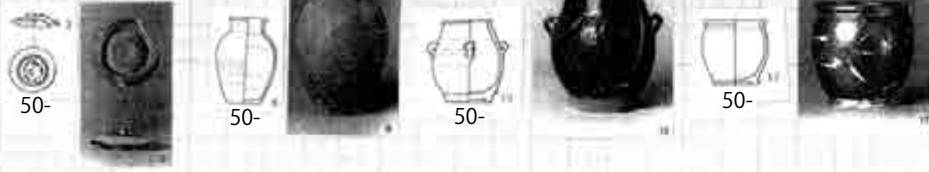

33 号墓

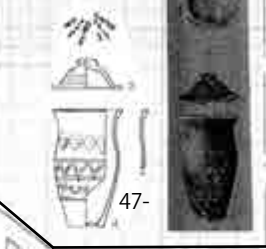

38 号墓

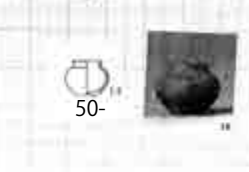

36 号墓

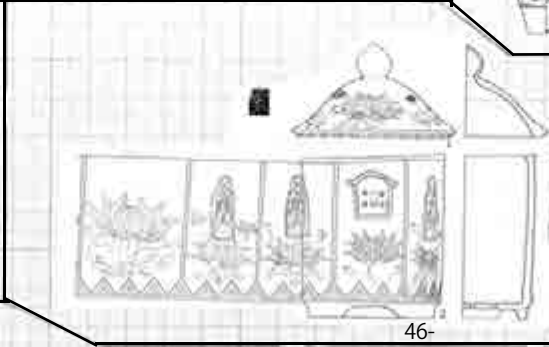

39 号墓

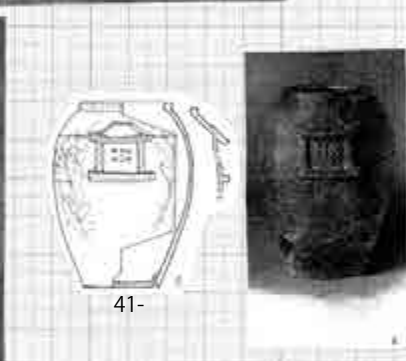
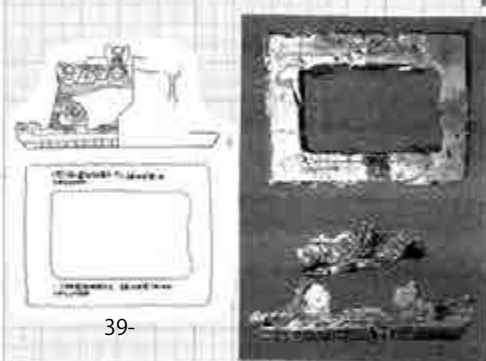
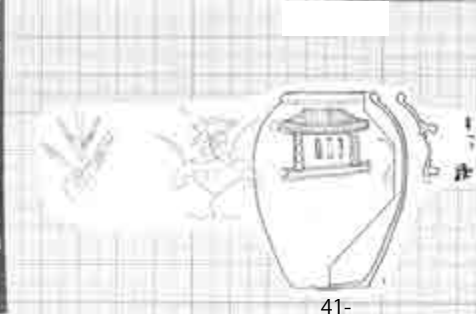
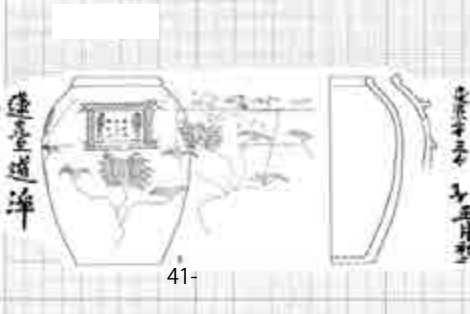
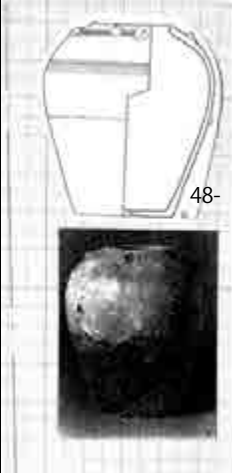
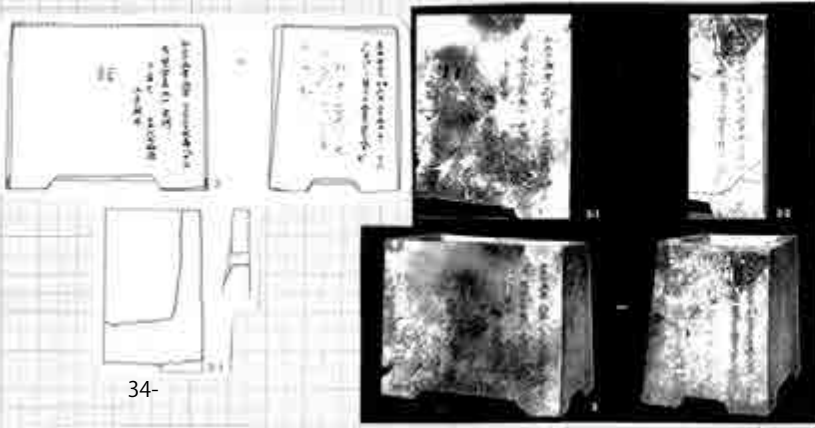

39号墓

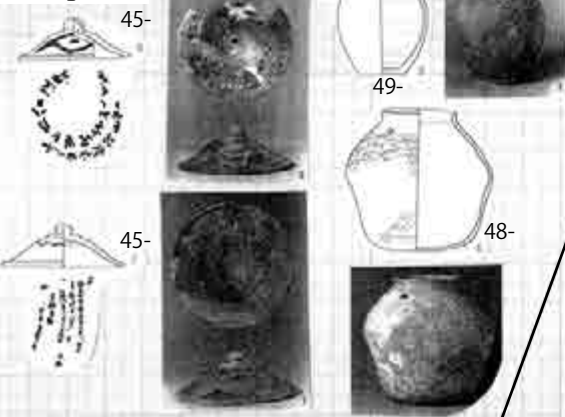

40号墓

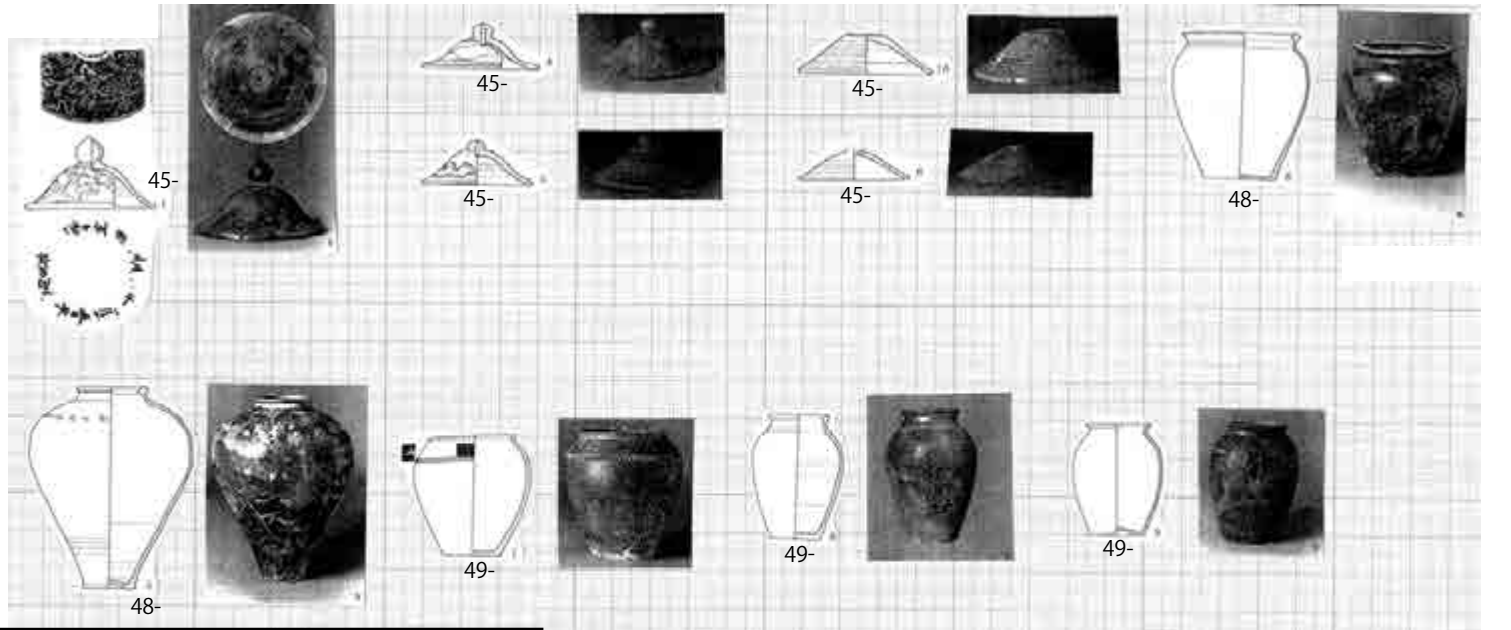
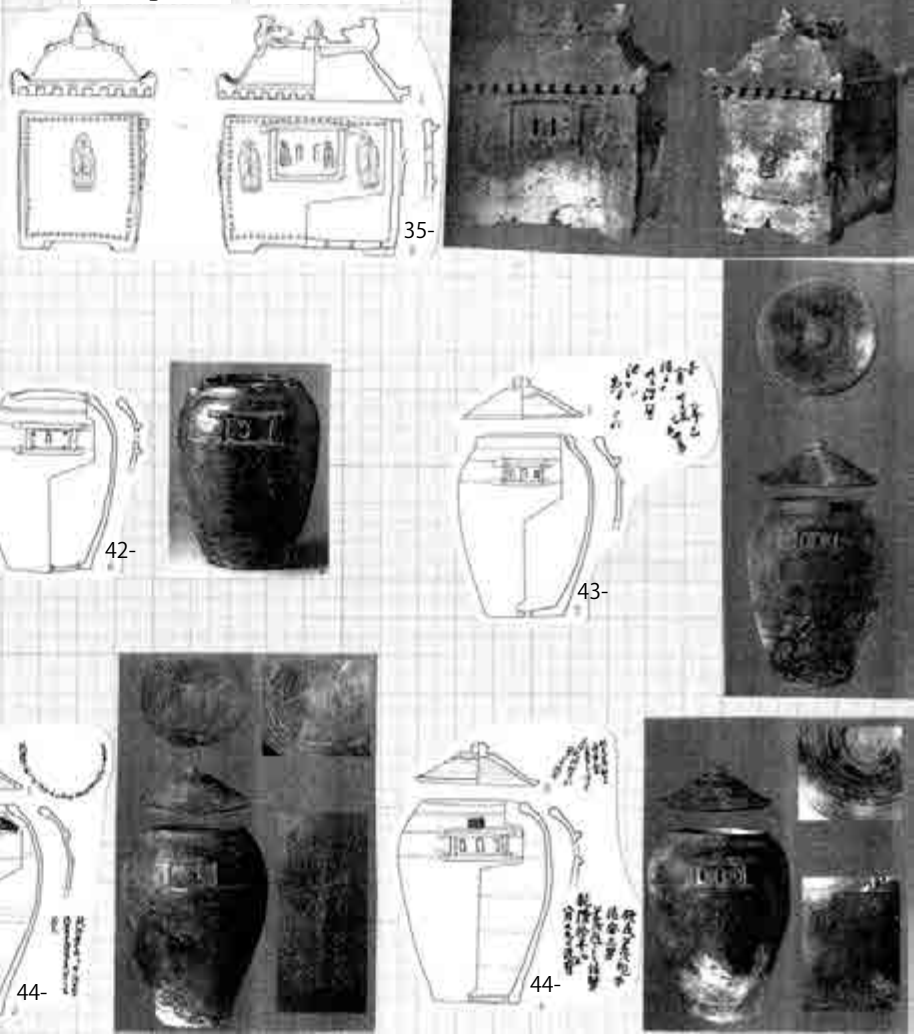

43号墓

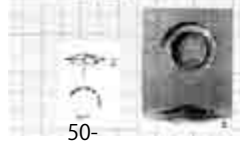

1号墓



2号墓

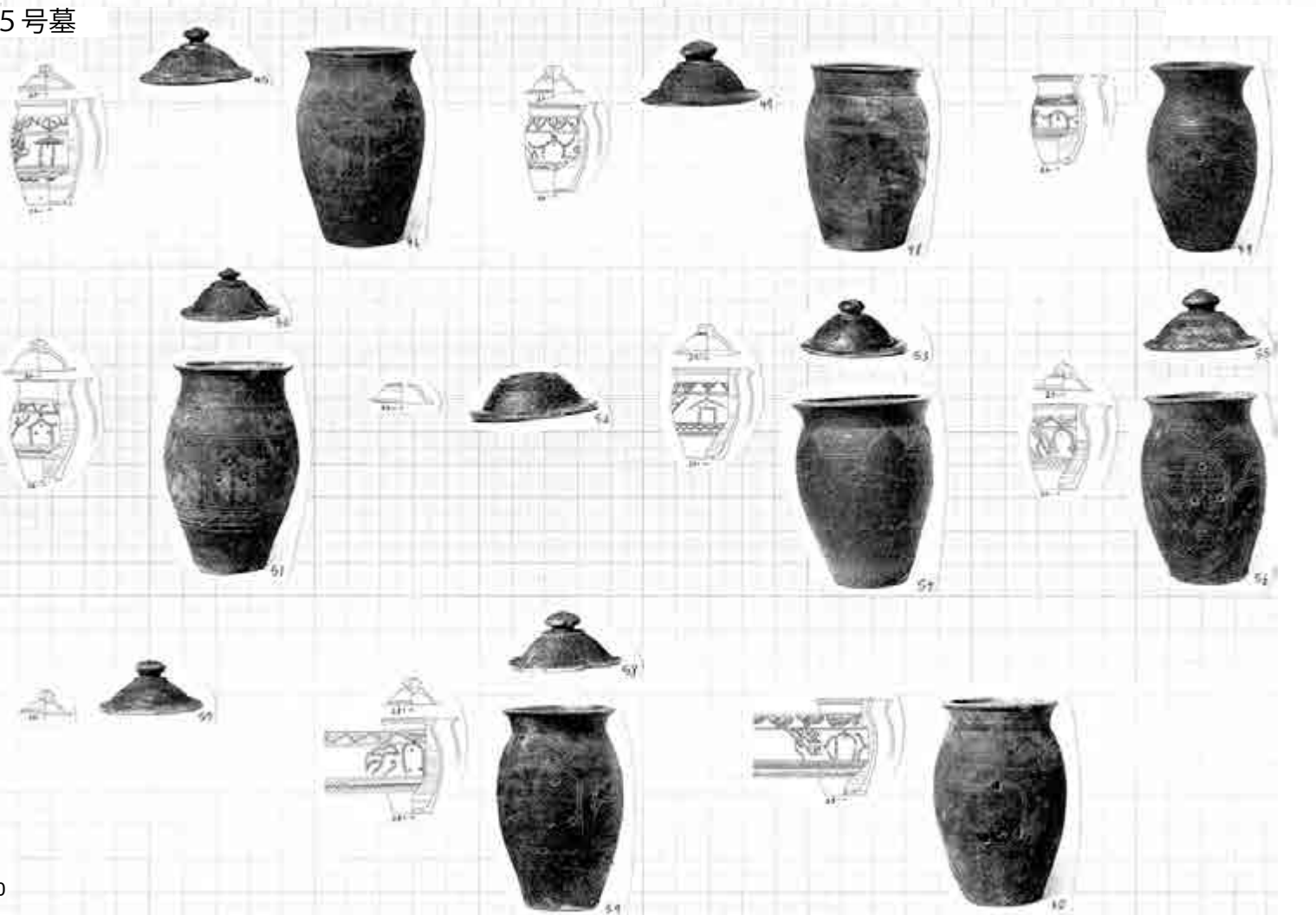

3号墓

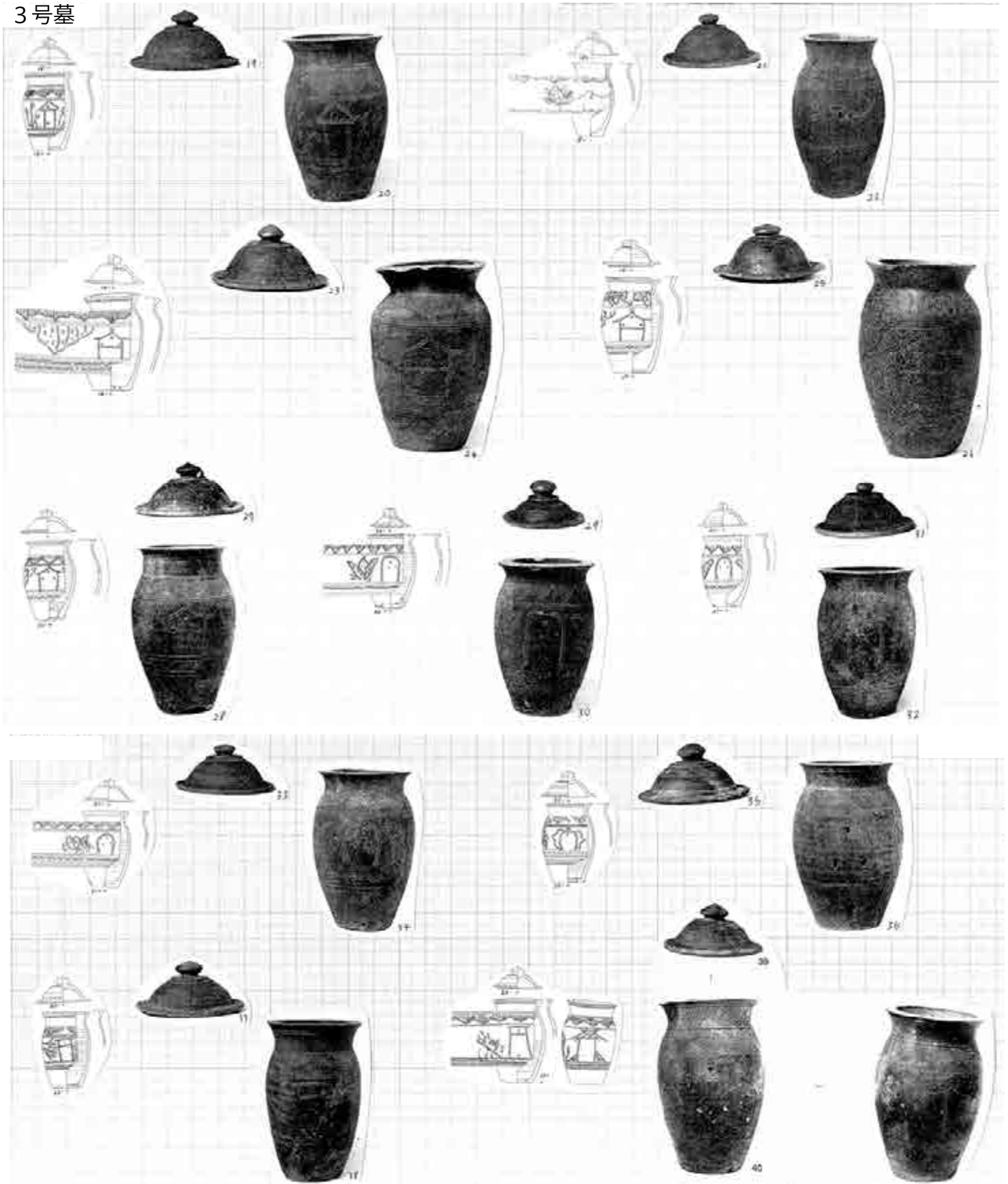

4号墓



6号墓

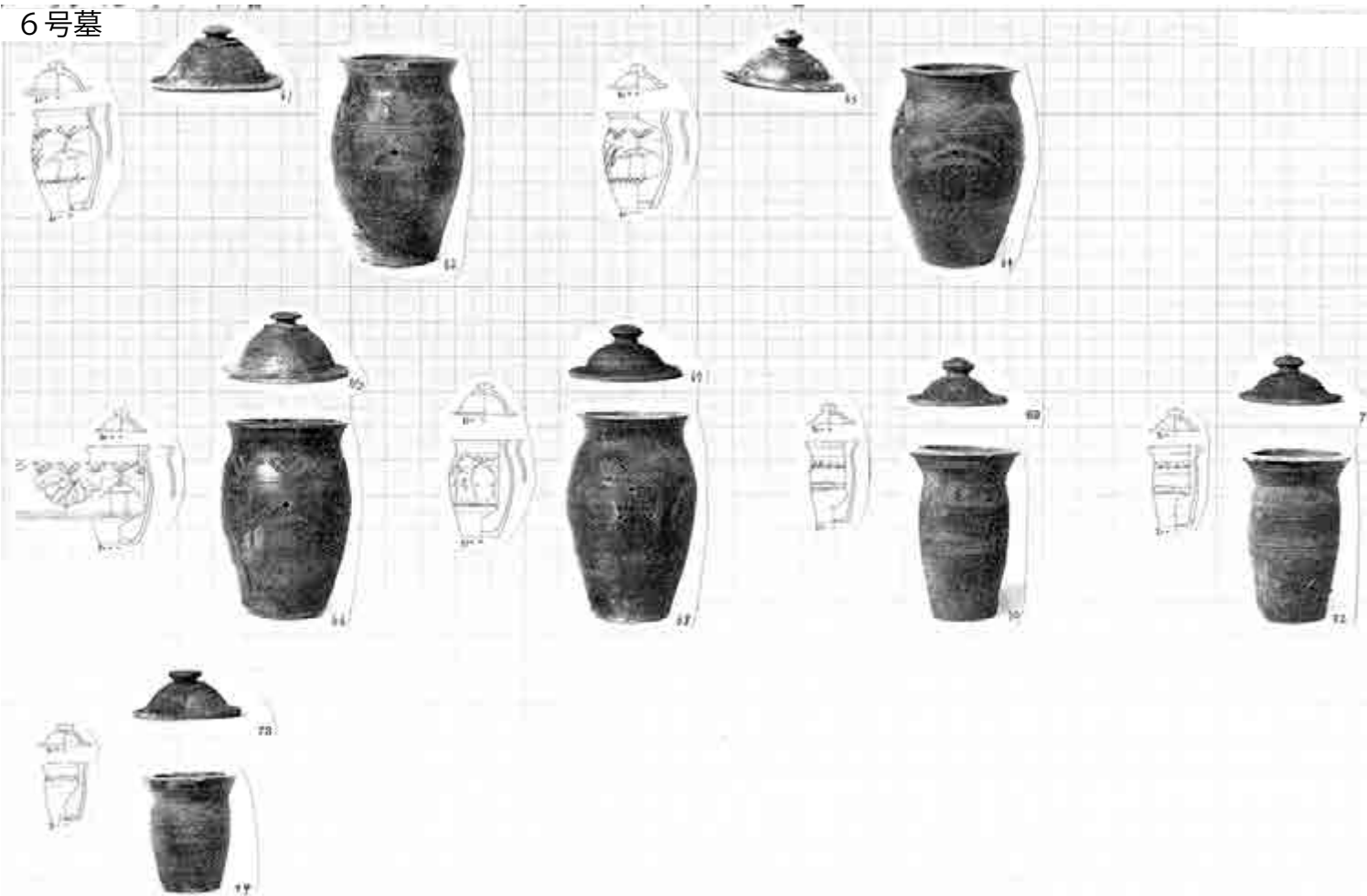

7号墓



8号墓

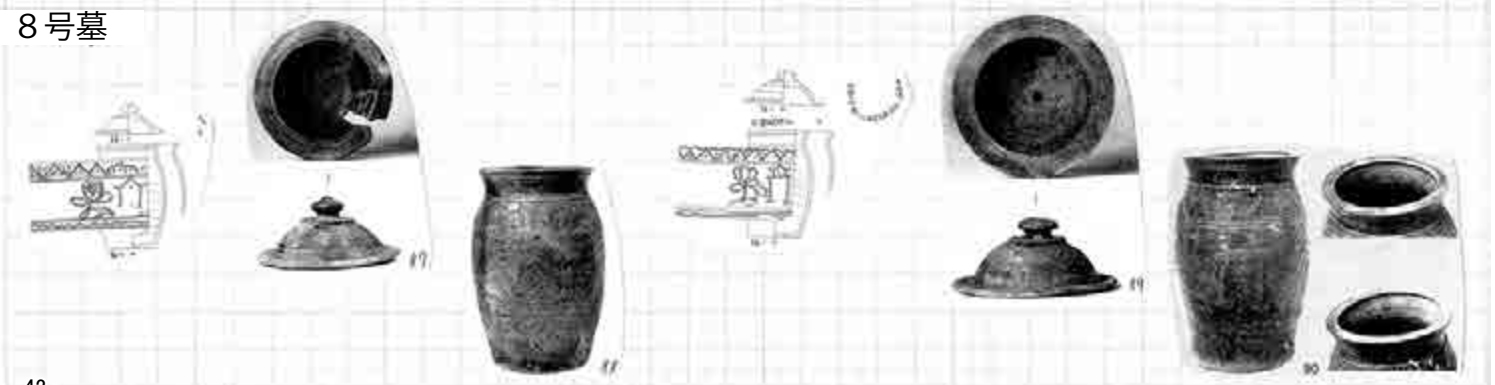

9号墓



10号墓

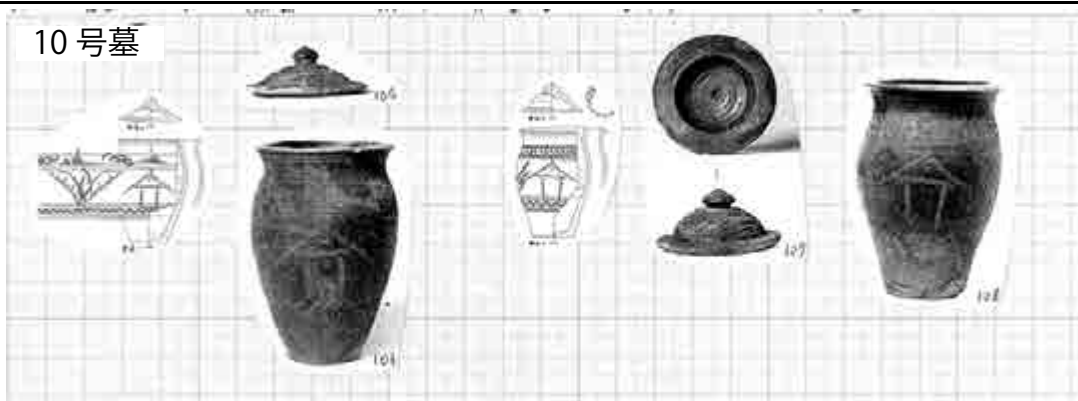



1号墓



4号墓

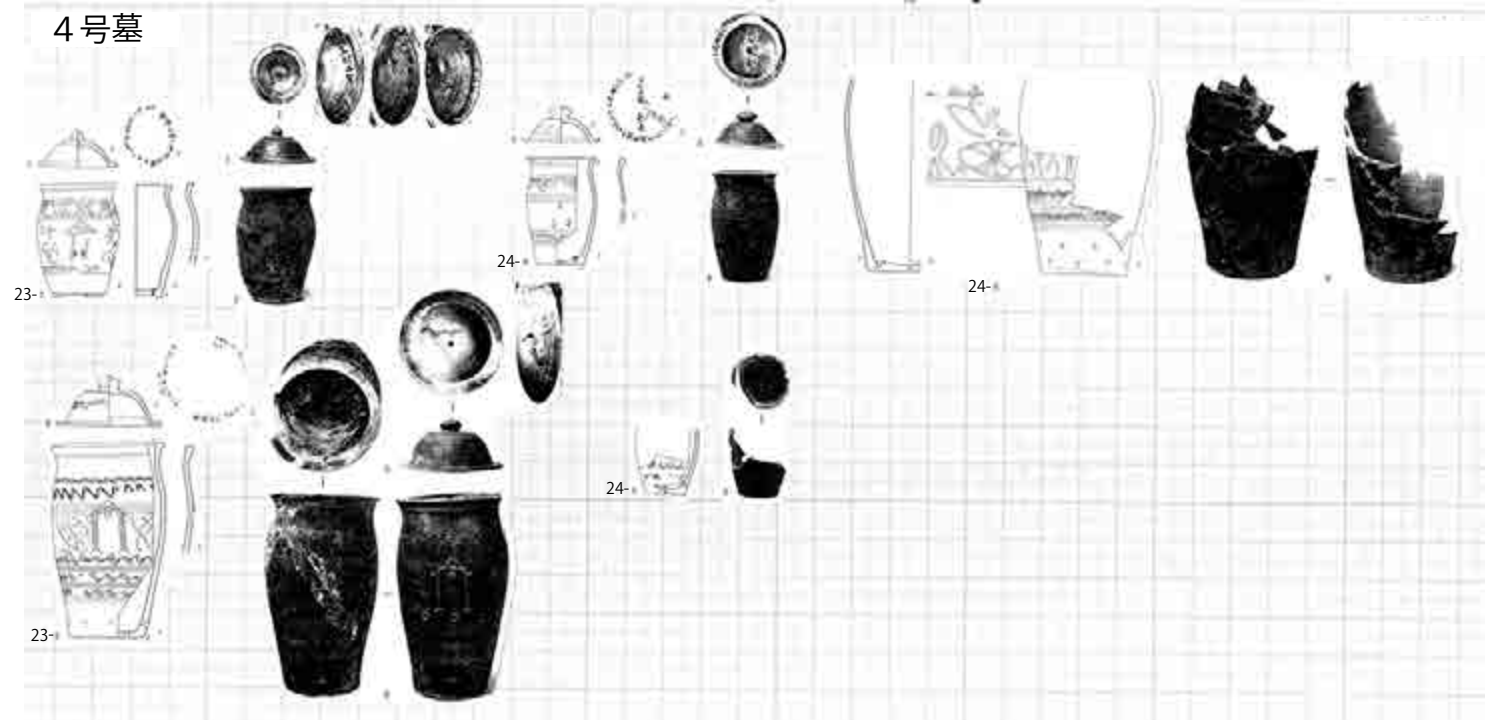



3号墓

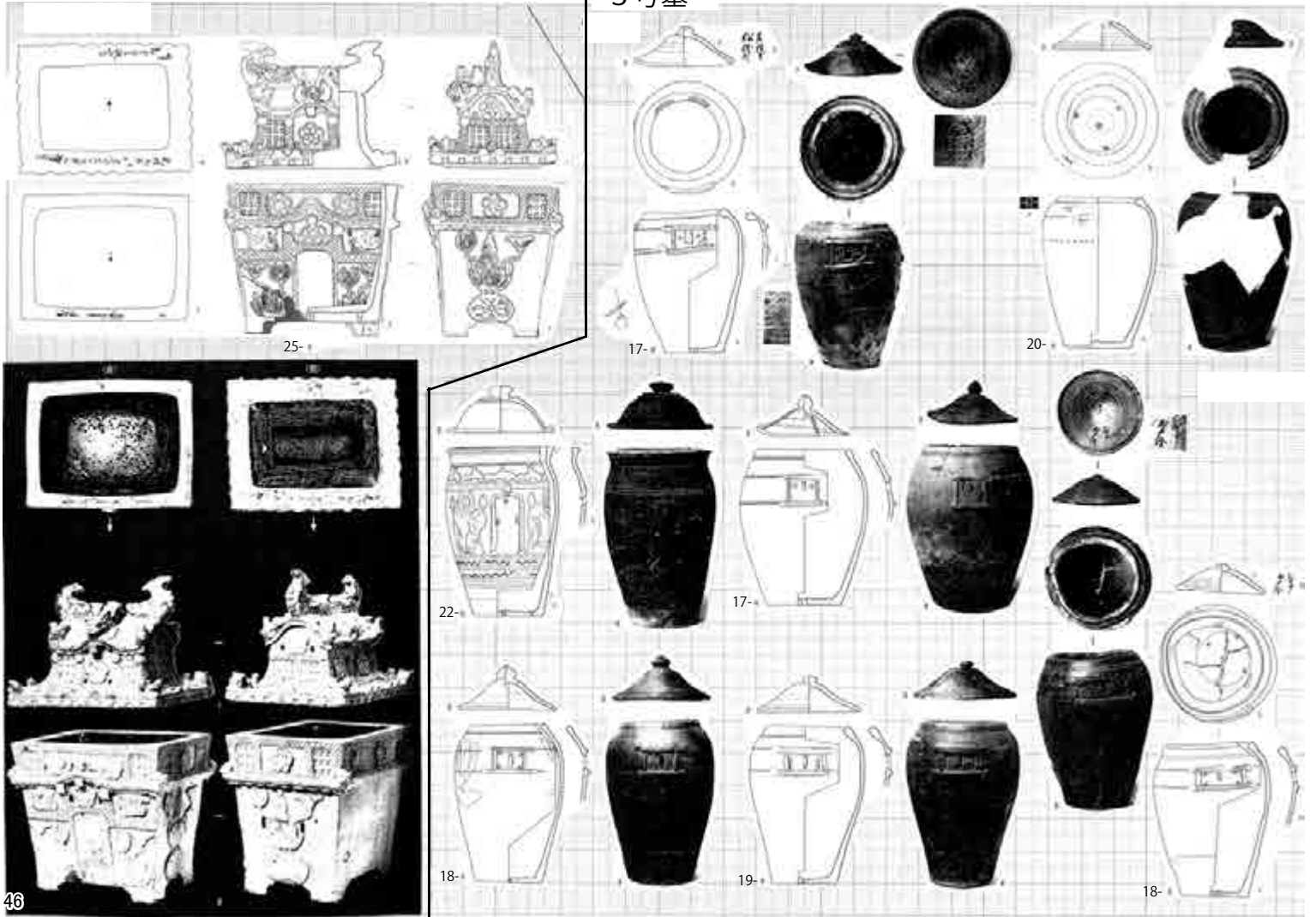

0号墓

2号墓

3号墓



6号墓

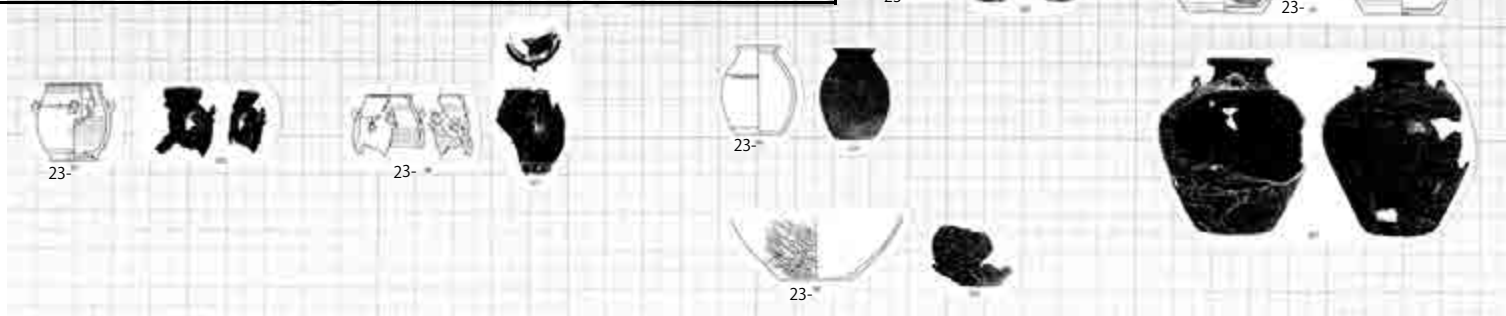

7号墓

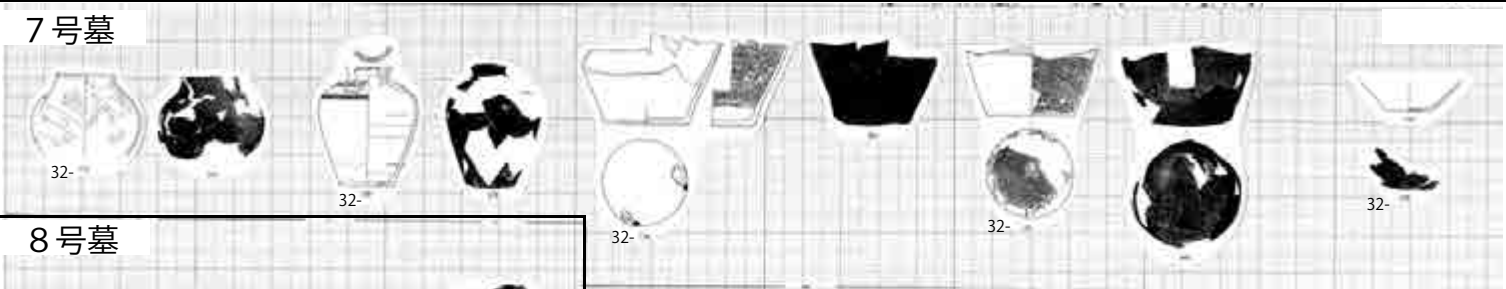

8号墓



11号墓

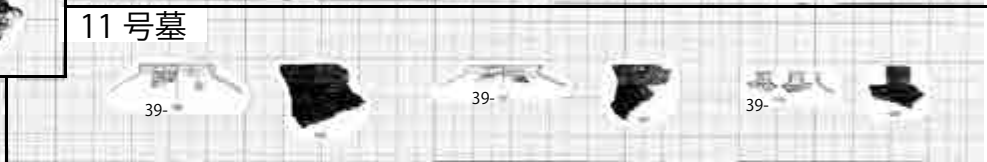

14号墓



東室



①尚円王



②尚真王・尚清



③尚元王



④尚元王妃梅岳



⑤尚永王
阿応理屋按司加那志



⑥尚永王妃神功



⑦尚豊王



⑧尚豊王妃長子尚恭



⑨尚賢王



⑩尚賢王妃花園

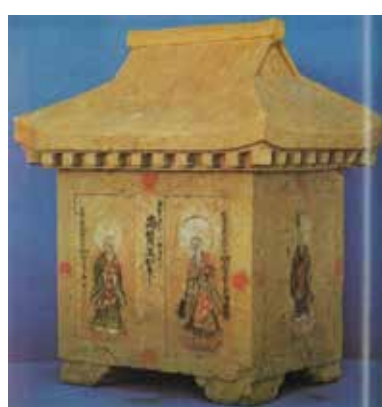

⑪尚質王



⑫尚質王妃栢窓



⑬尚貞王妃月心

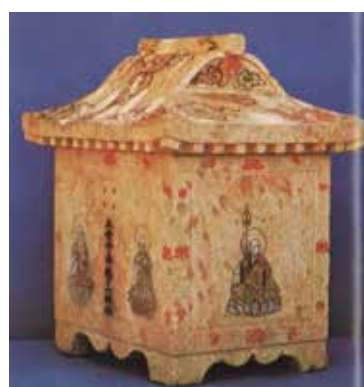

⑭尚純王



⑮尚純王妃義雲



⑯尚益王

※写真①②③④⑥⑧⑪⑫⑭⑯⑱: 沖縄県立博物館・美術館提供、他は報告書より転載

東室



⑳尚益王妃坤宏



㉑尚敬王



㉒尚敬王妃仁室



㉓尚穆王



㉔尚穆王妃淑徳



㉕尚哲



㉖尚哲王妃徳沢



㉗尚温王



㉘尚温王妃仙徳



㉙尚瀬王



㉚尚瀬王妃順徳



㉛尚育王



㉜尚育王妃元貞



㉝尚泰王



㉞尚泰王妃賢室



㉟尚典侯

東室



⑨尚清王妃



⑩尚豊王継妃蘭閨

中室



①尚円

西室



③峯間聞得大君加那志
(尚維衡娘)



④尚真王三子尚韶威



⑤尚元長女一枝



⑥尚元夫人雪嶺



⑦尚元夫人梅嶺



⑪被葬者不明



⑫被葬者不明



⑭尚豊夫人涼月



⑮尚恭夫人雪嶺



⑰被葬者不明



⑱被葬者不明



⑳尚久



㉔尚灑王七子尚腆

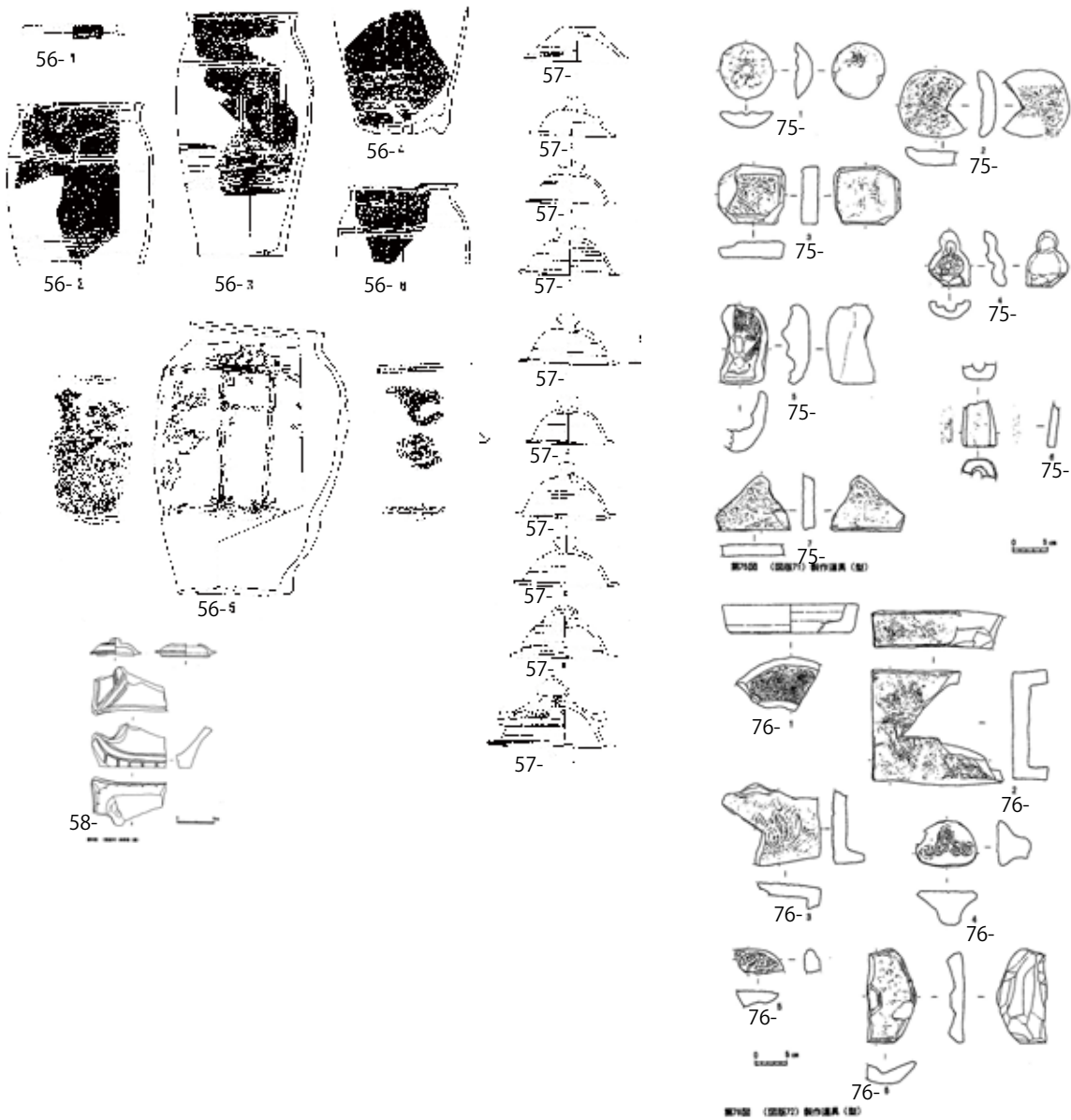

廃棄土壌



142

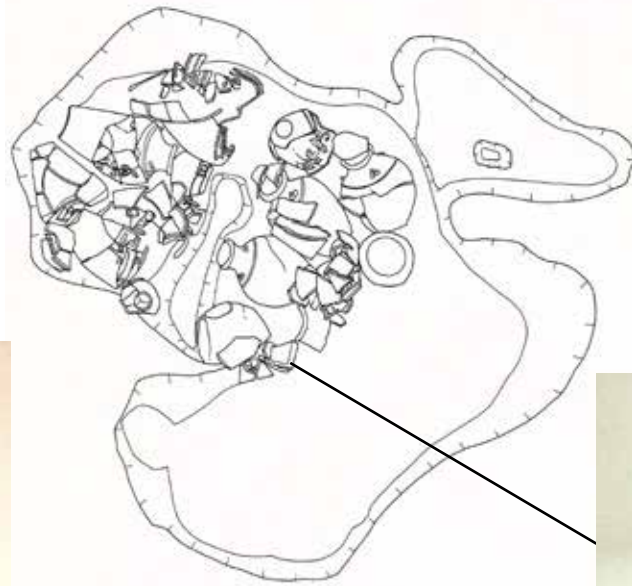

7 図



145

遺物写真：沖縄県立博物館・美術館 2011 『琉球陶器の来た道』より転載

1号墓

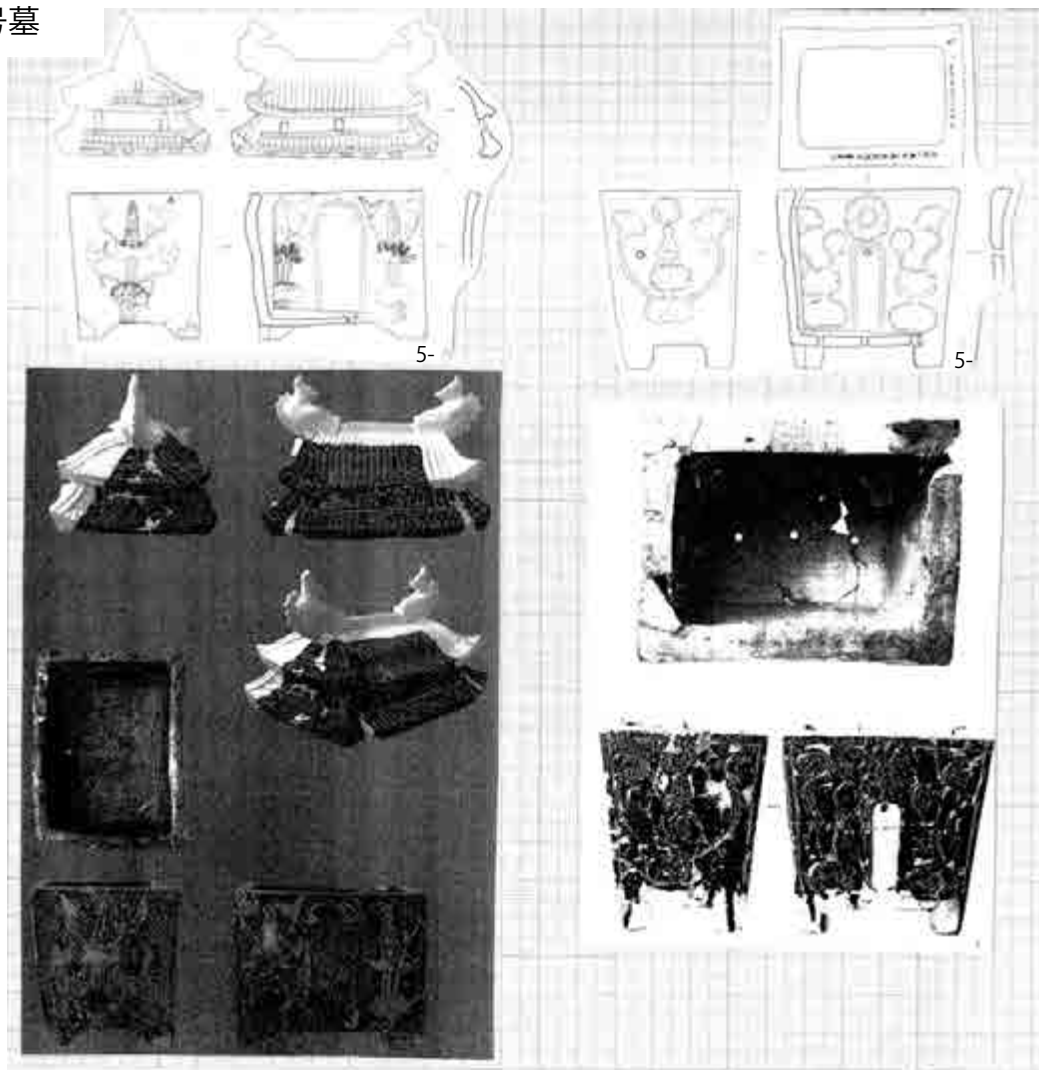

2号墓



1号蔵骨器

4号墓



1号蔵骨器



2号蔵骨器



3号蔵骨器



4号蔵骨器



5号蔵骨器



6号蔵骨器



7号蔵骨器



8号蔵骨器



9号蔵骨器



10号蔵骨器

4-1号墓



1号蔵骨器



1号蔵骨器

2号蔵骨器

3号蔵骨器

4号蔵骨器

5号蔵骨器

6号蔵骨器

8号蔵骨器

9号蔵骨器

10号蔵骨器

7号蔵骨器

6号墓



2号蔵骨器

7号墓



1号蔵骨器



3号蔵骨器



4号蔵骨器

5号蔵骨器

6号蔵骨器

7号蔵骨器

8号墓

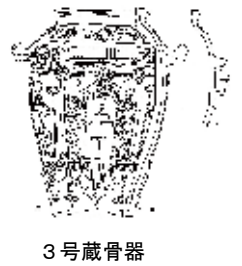
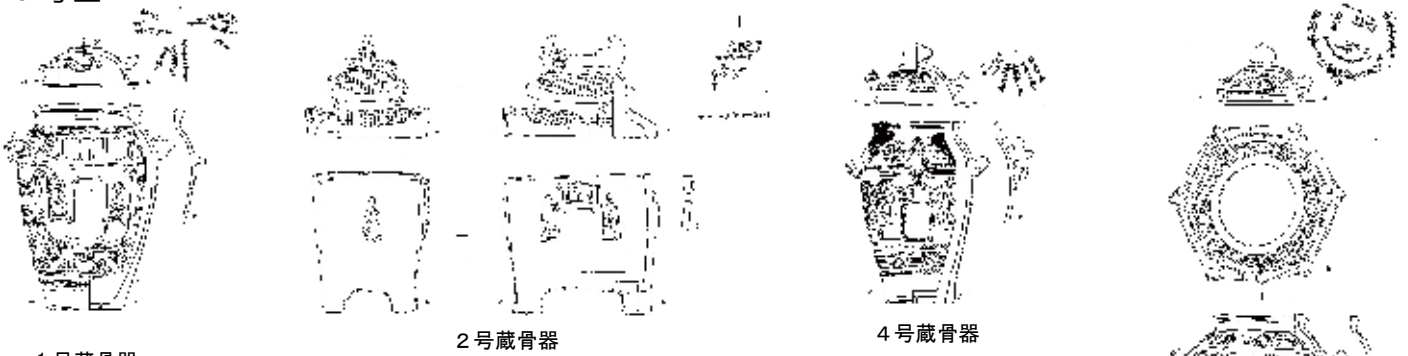



1号蔵骨器



3号蔵骨器



11号蔵骨器

5号墓



2号蔵骨器



3号蔵骨器



7号蔵骨器



8号蔵骨器



9号蔵骨器



4号蔵骨器



5号蔵骨器



6号蔵骨器



10号蔵骨器



11号蔵骨器



12号蔵骨器

9号墓



2号蔵骨器



4号蔵骨器



3号蔵骨器



5号蔵骨器

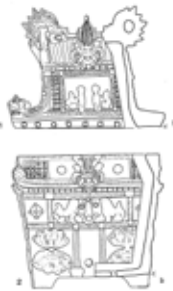

11 号墓



13 号墓



図録 84 第11号墓 8号蔵骨器 (1), 7号蔵骨器 (2)
第13号墓 1号蔵骨器 (3・4), 2号蔵骨器 (5・6)

11 号墓



17 号墓

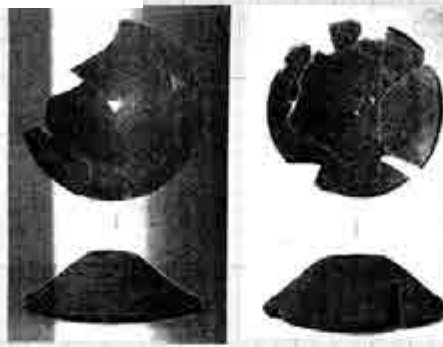

21 号墓



26 号墓

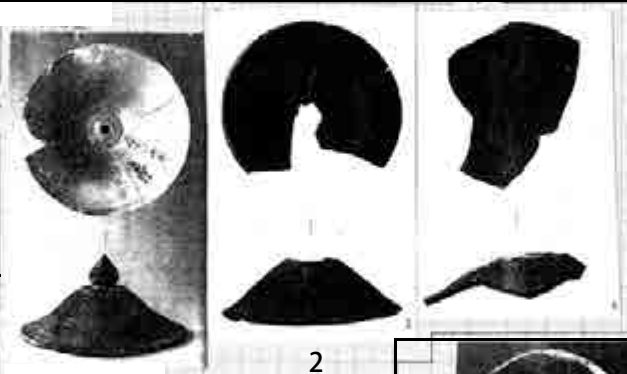

29 号墓



46 号墓



48 号墓

69 号墓

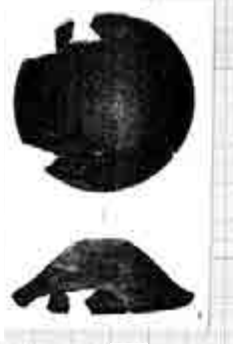

77 号墓



78 号墓



63 号墓



62 号墓

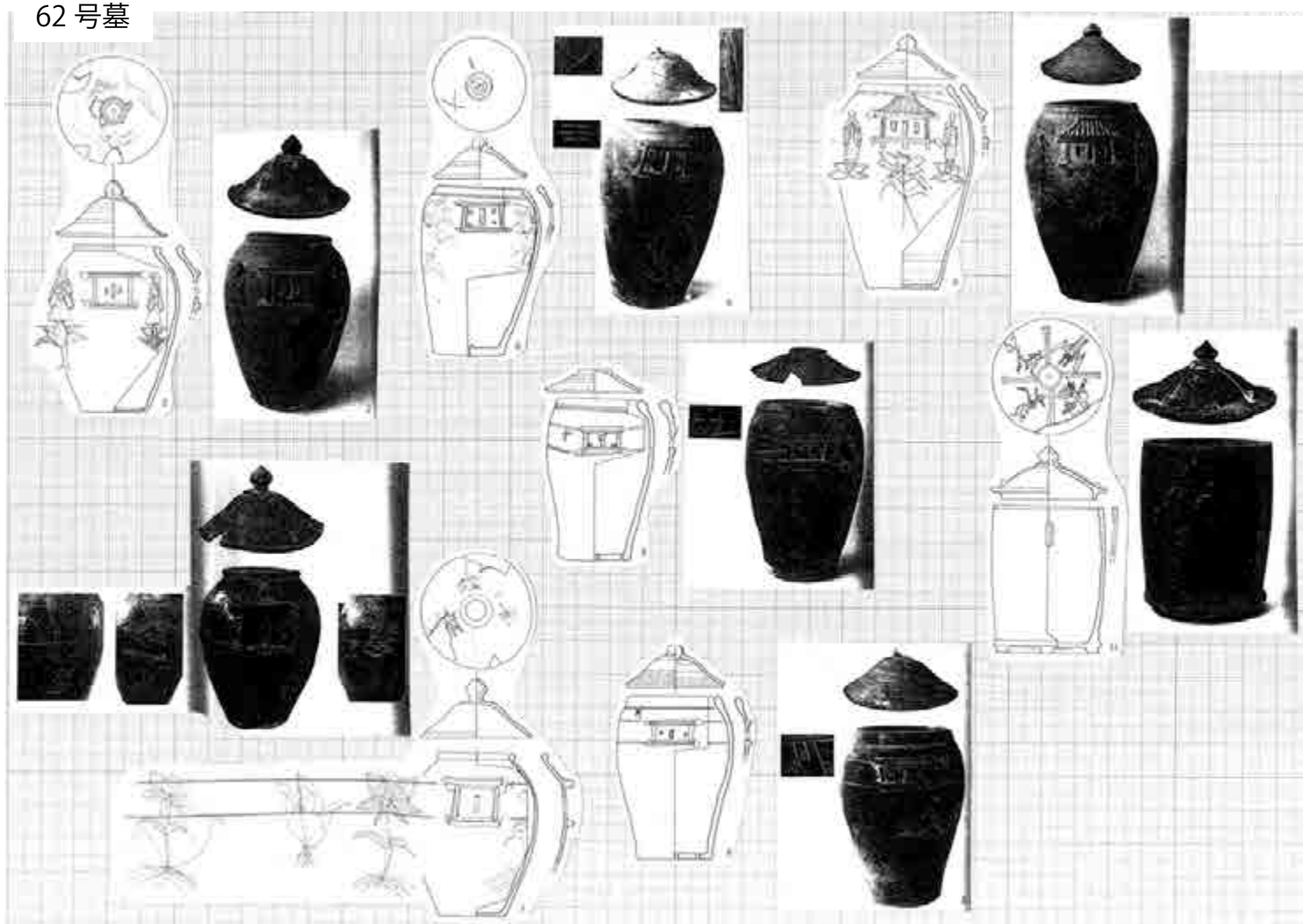



4号墓



4号墓 2



9号墓 9



9号墓 9



9号墓 9



9号墓 8



9号墓 8



9号墓 10



9号墓 10



9号墓 10



9号墓 12



9号墓 12

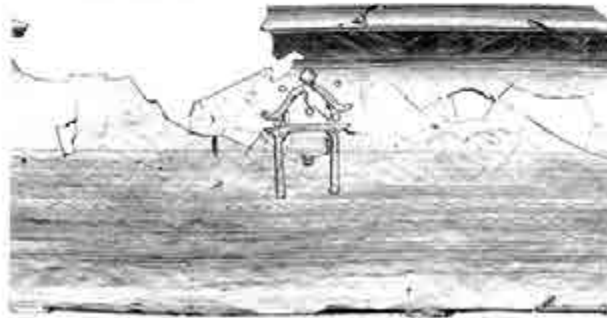

9号墓 12

9号墓



9号墓 13



9号墓 13



9号墓 13

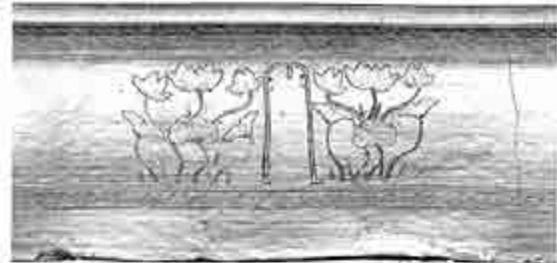

9号墓 13



9号墓 14



9号墓 14



9号墓 14



9号墓 14



9号墓 15



9号墓 15



9号墓 15



9号墓 15

9号墓

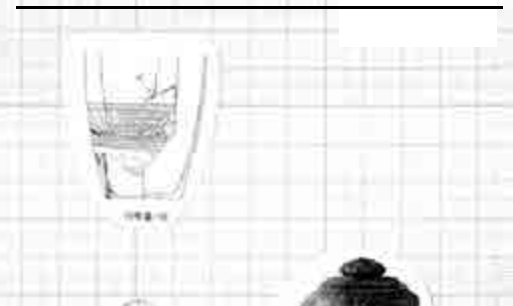
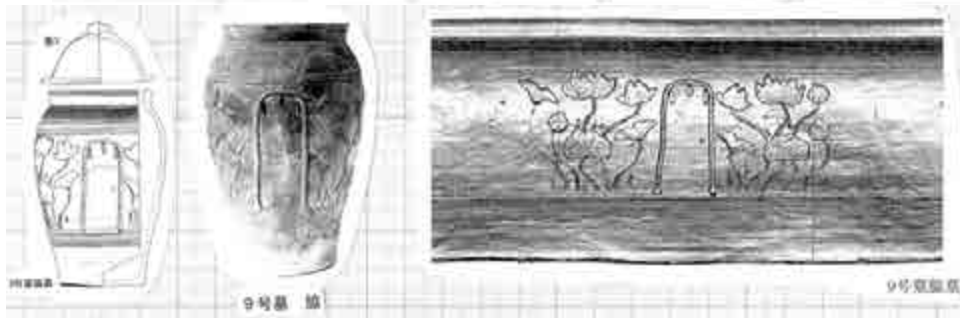
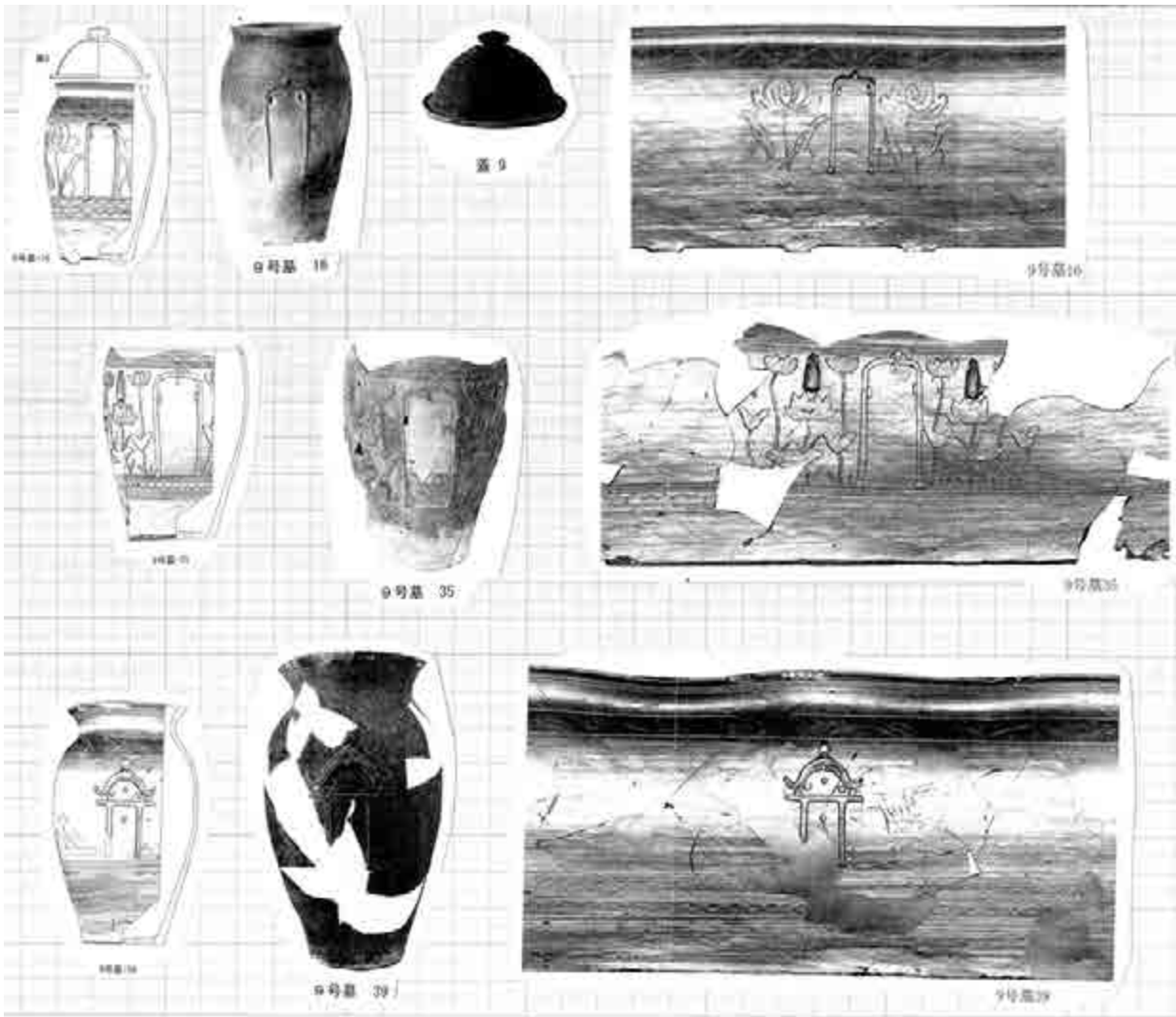

10号墓

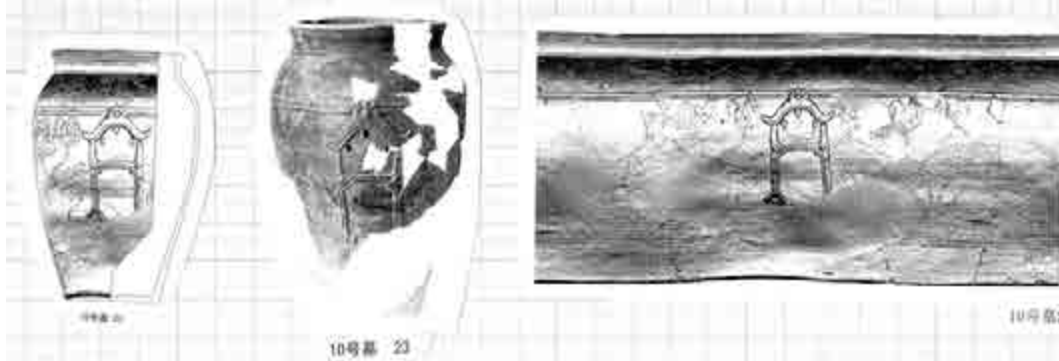
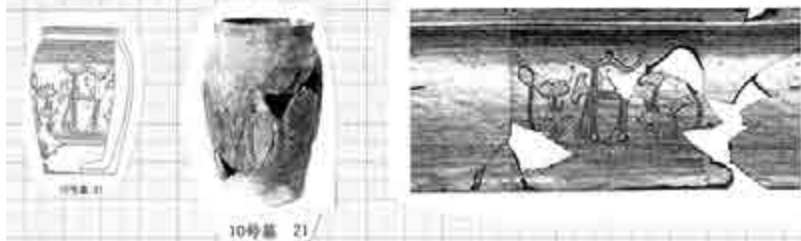



16号墓

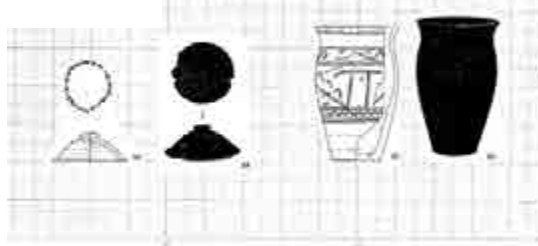

17号墓



22号墓

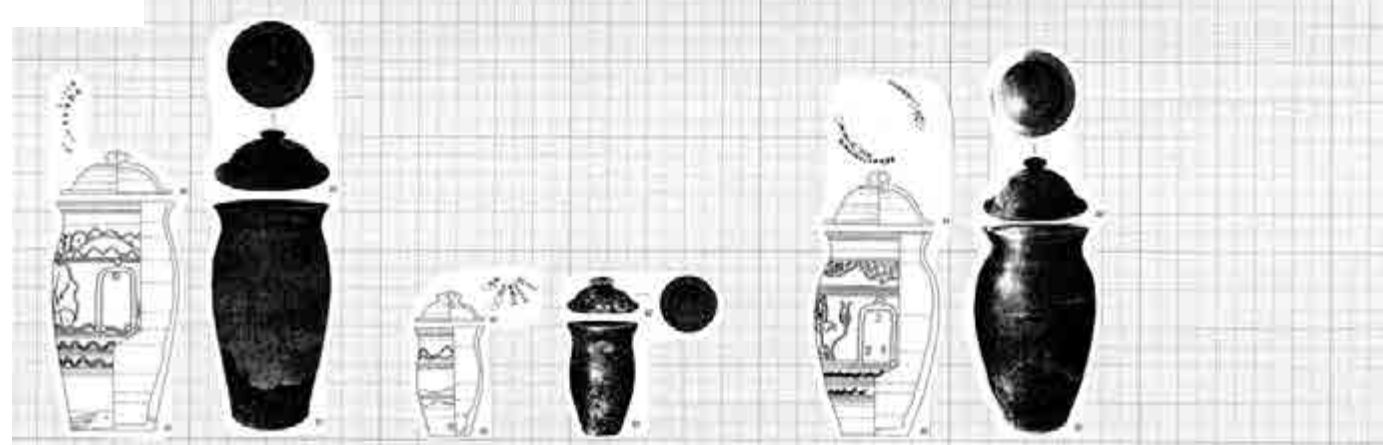

24号墓

24号墓

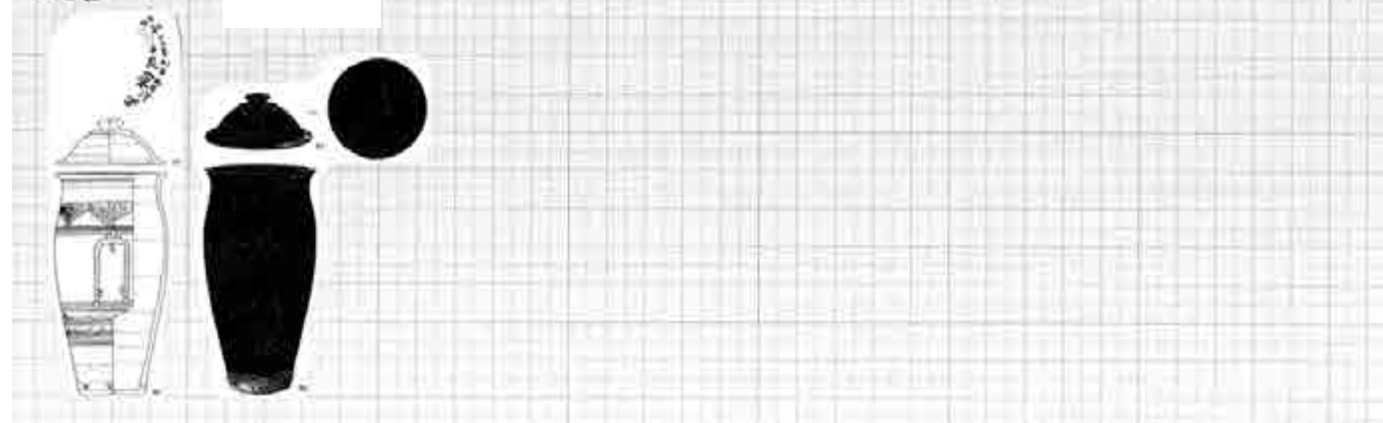

1号墓



5号墓

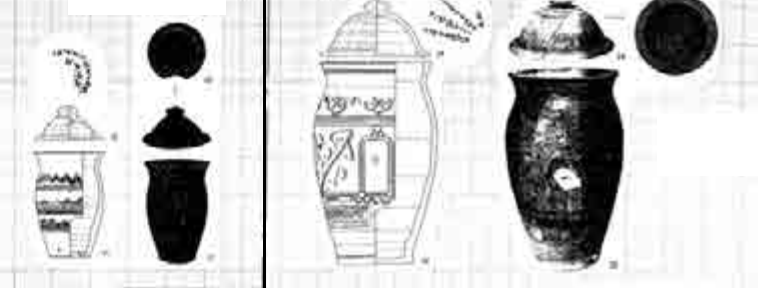

13号墓



15号墓

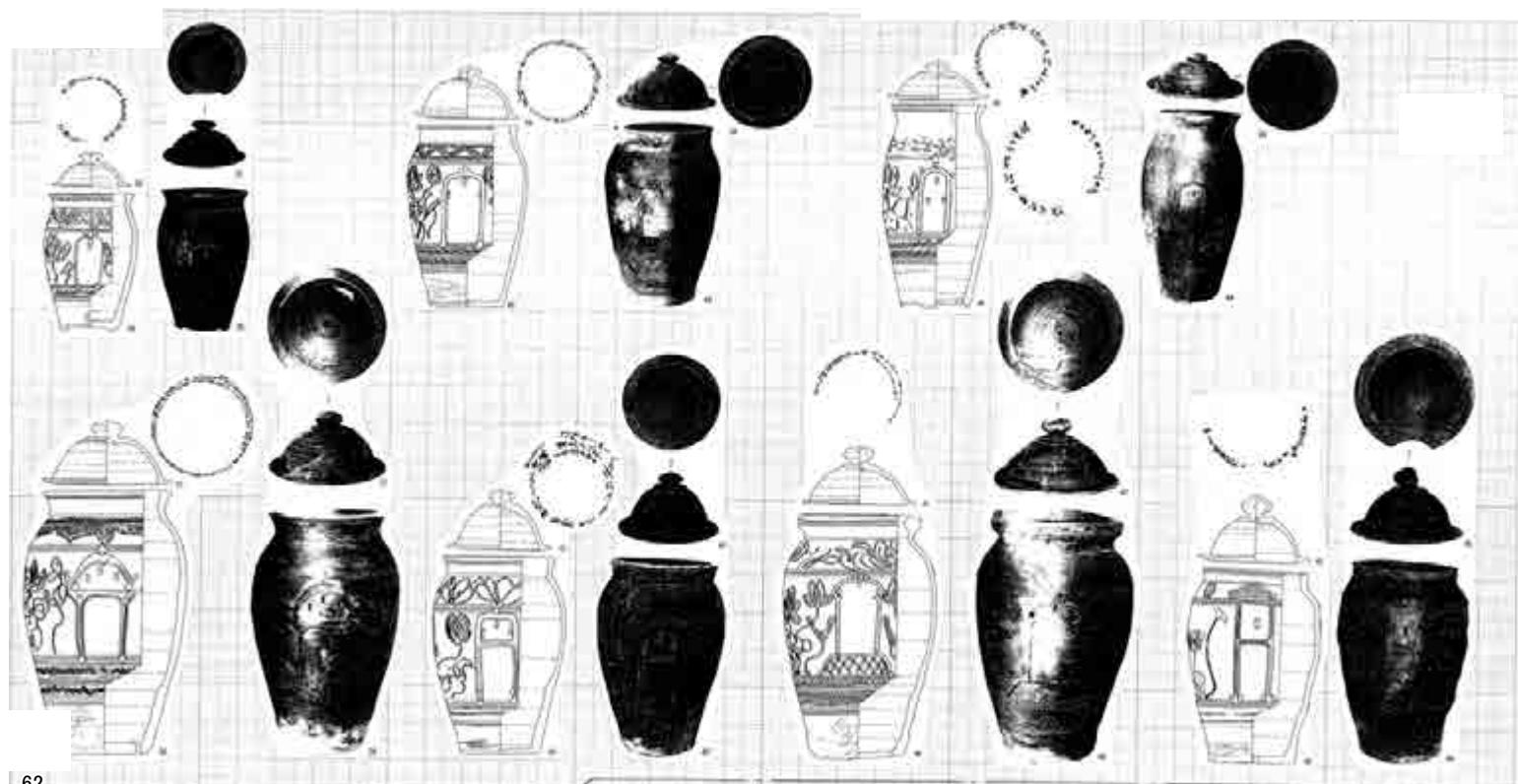

B-027 号墓

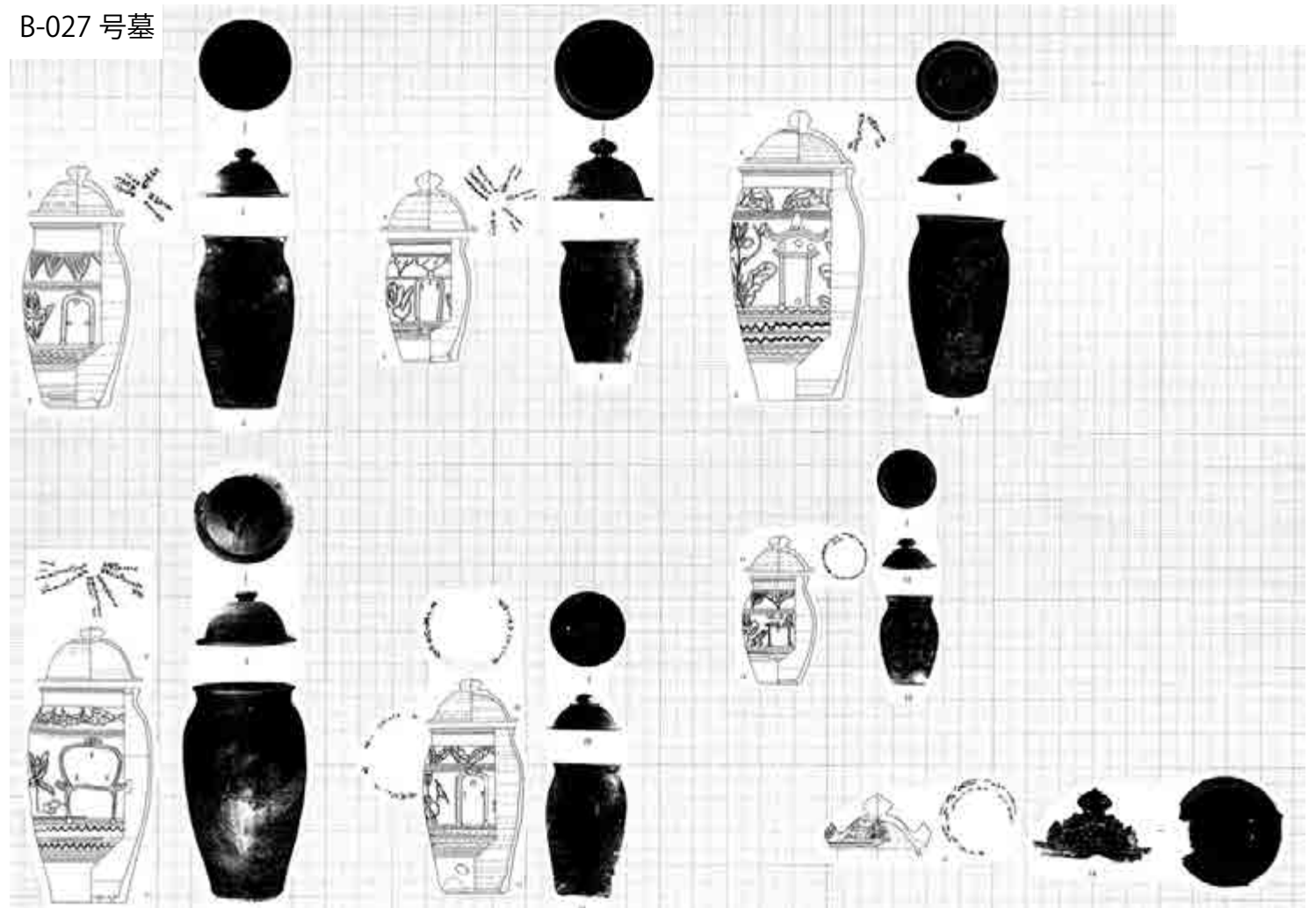

B-029 号墓

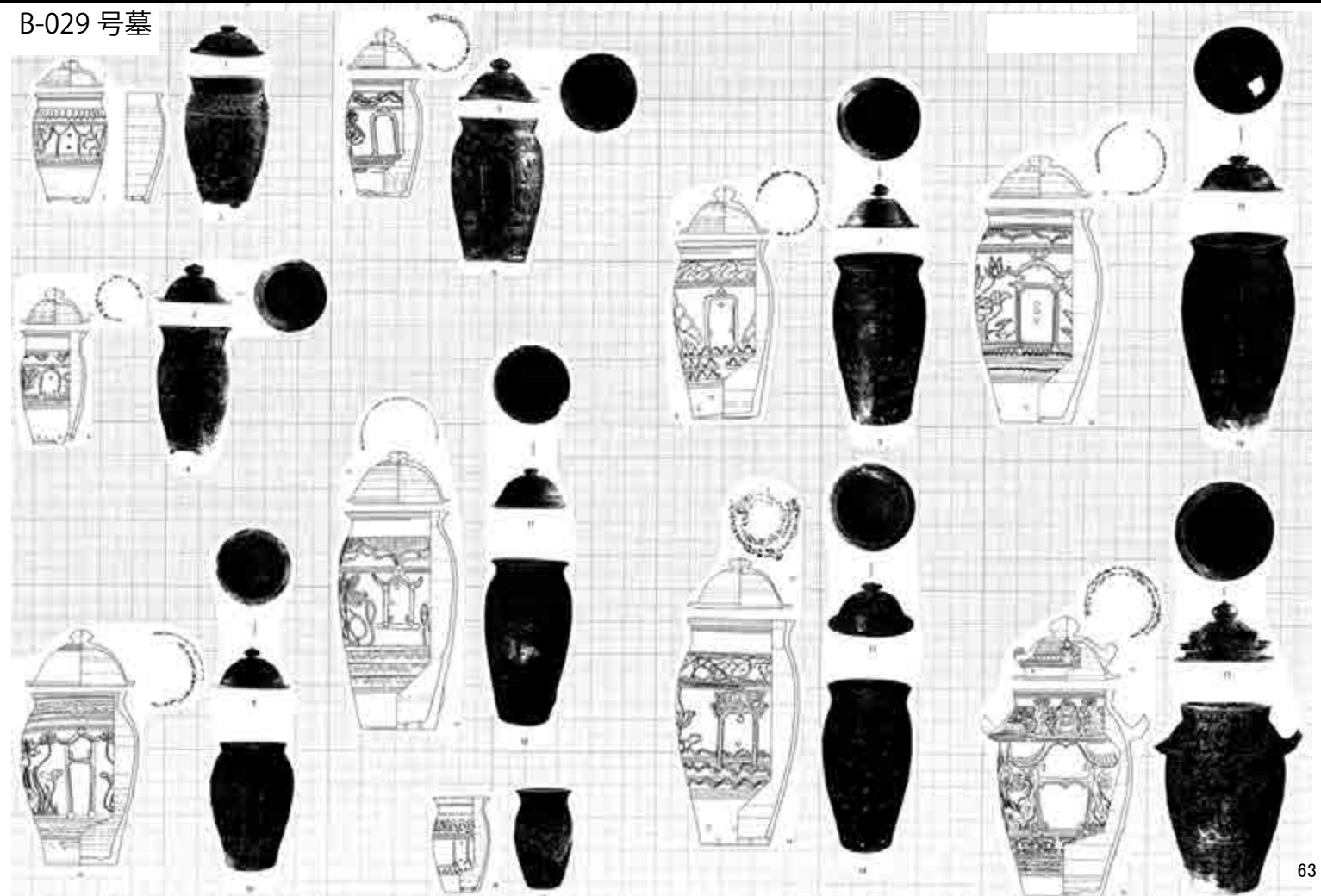

B-029 号墓

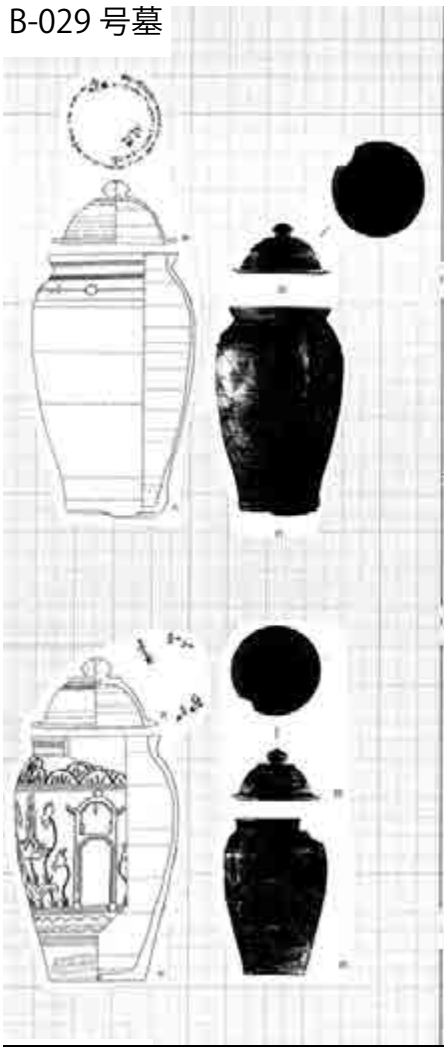

B-031 号墓

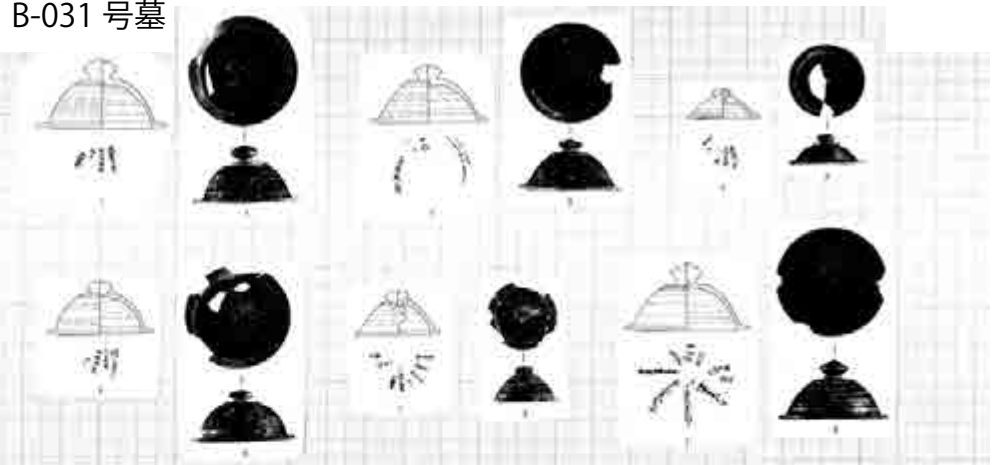

B-037 号墓

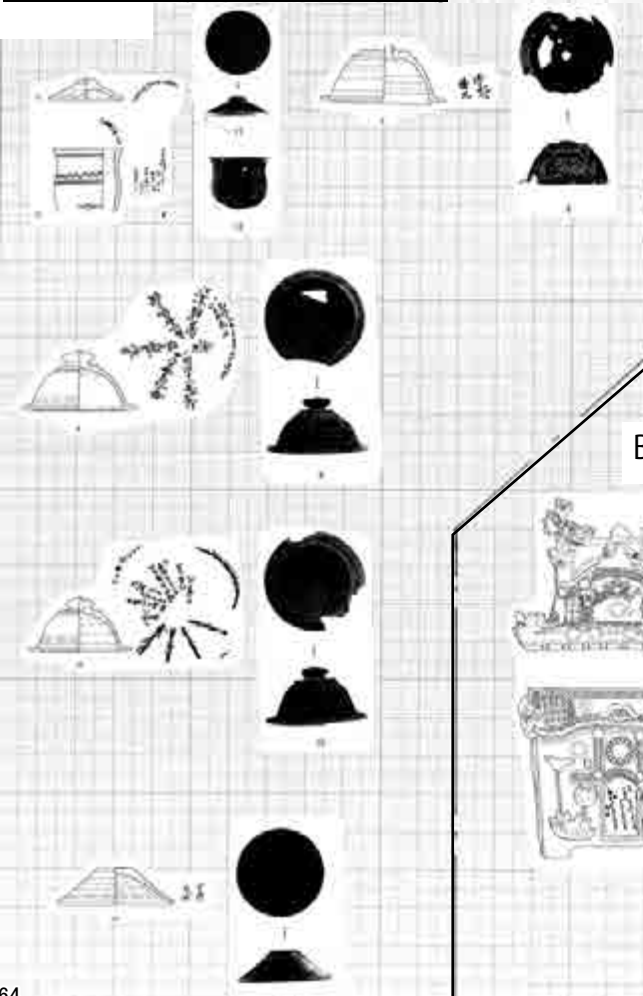
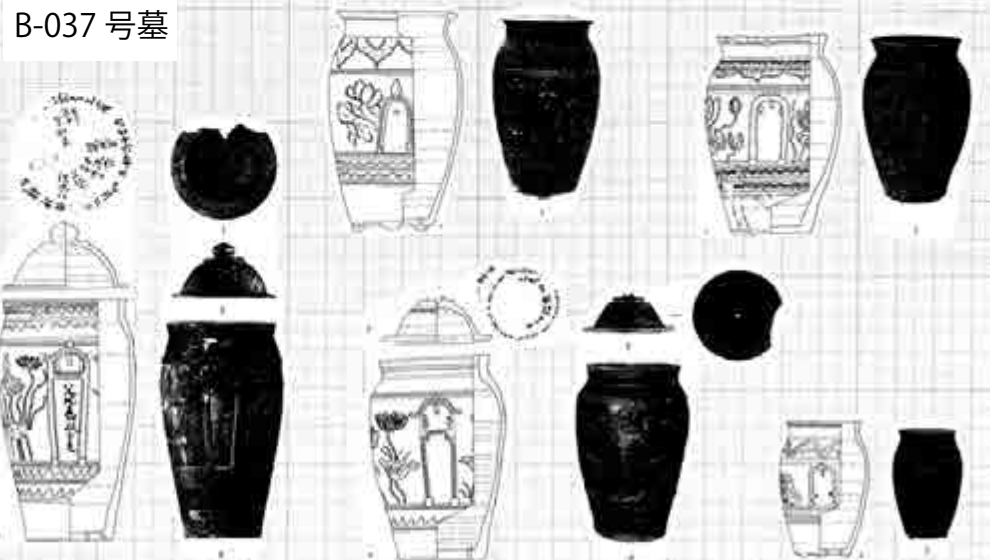

B-049 号墓

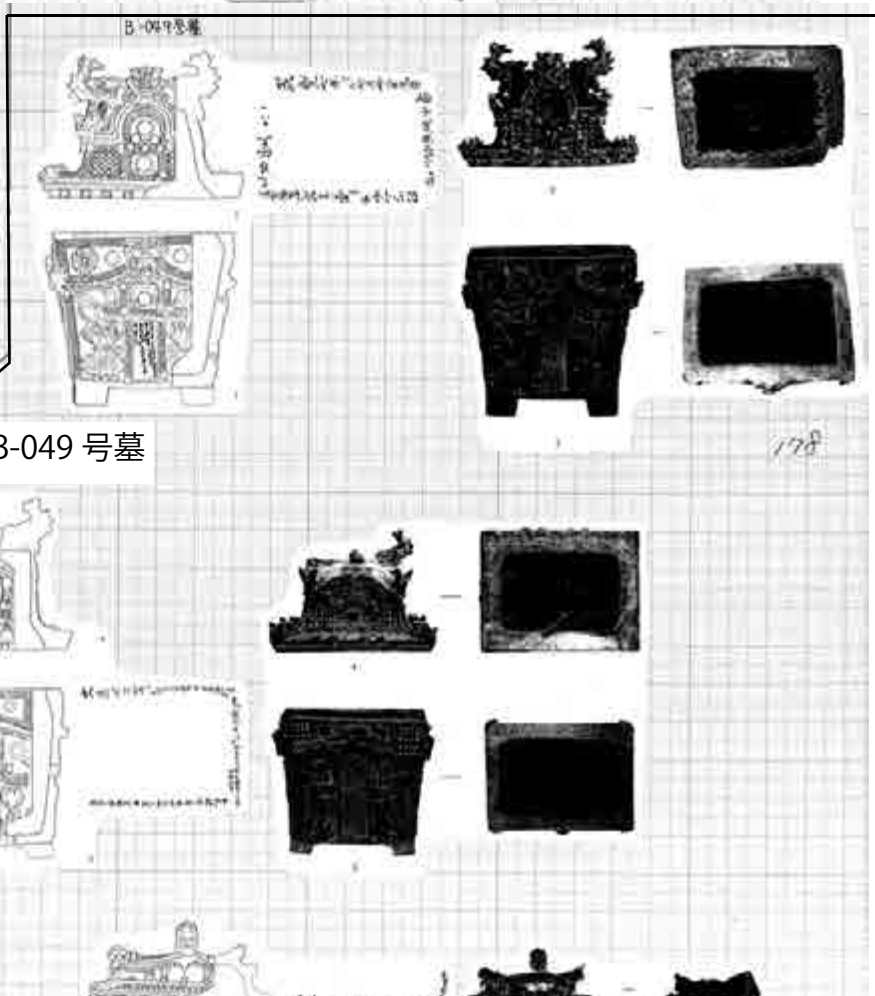

B-049 号墓

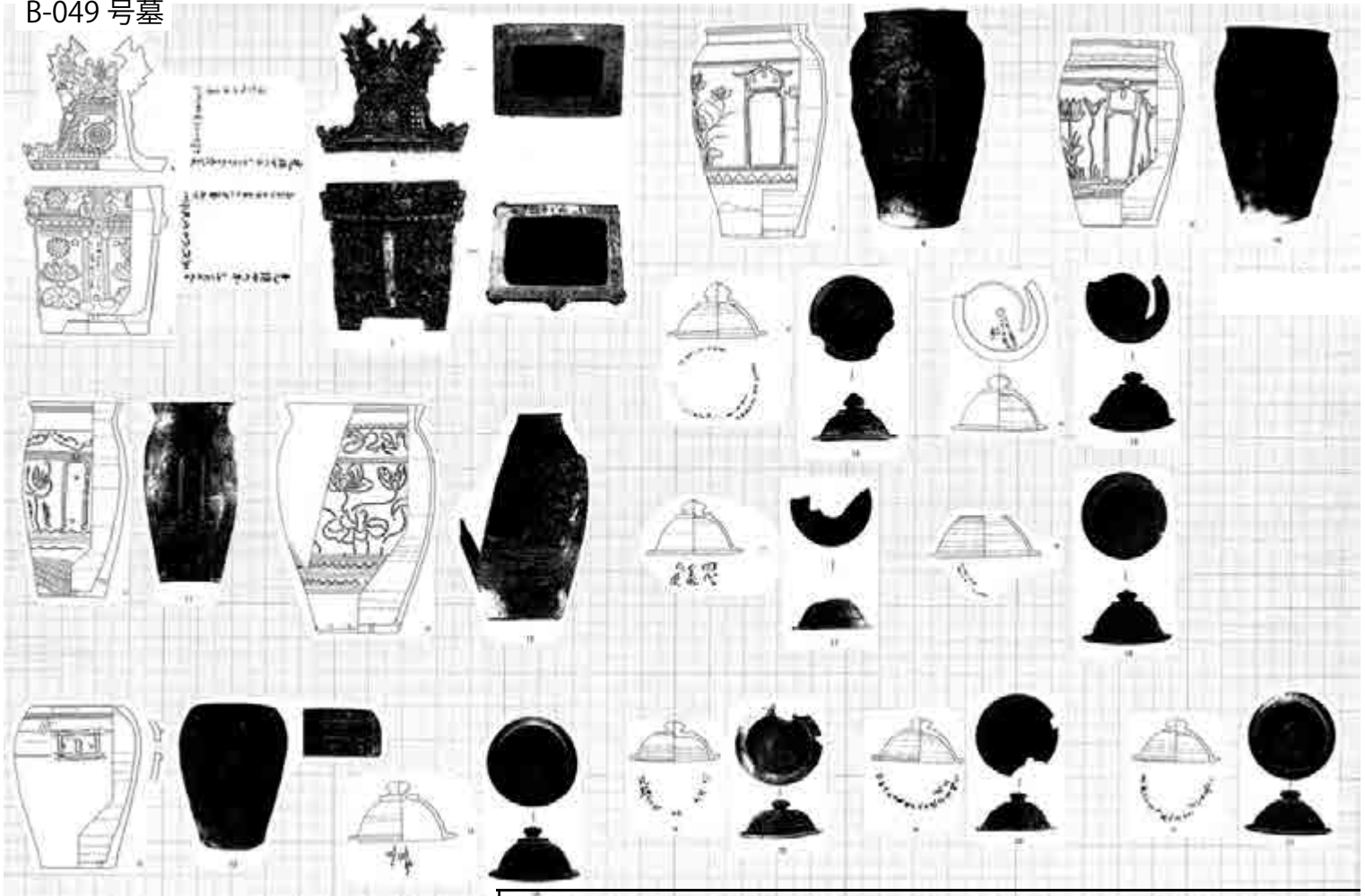

B-049号墓

C-009 号墓

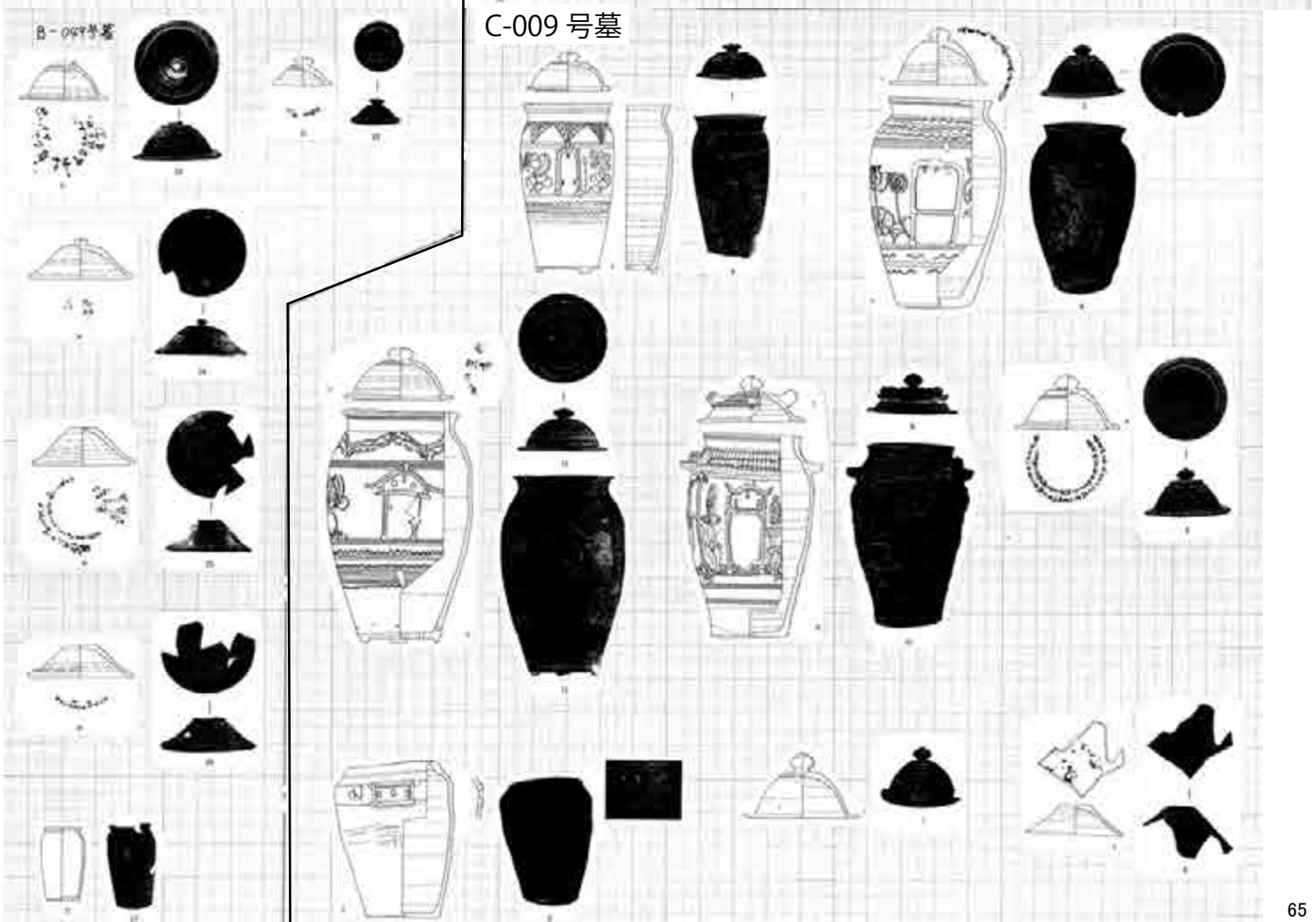

C-019 号墓

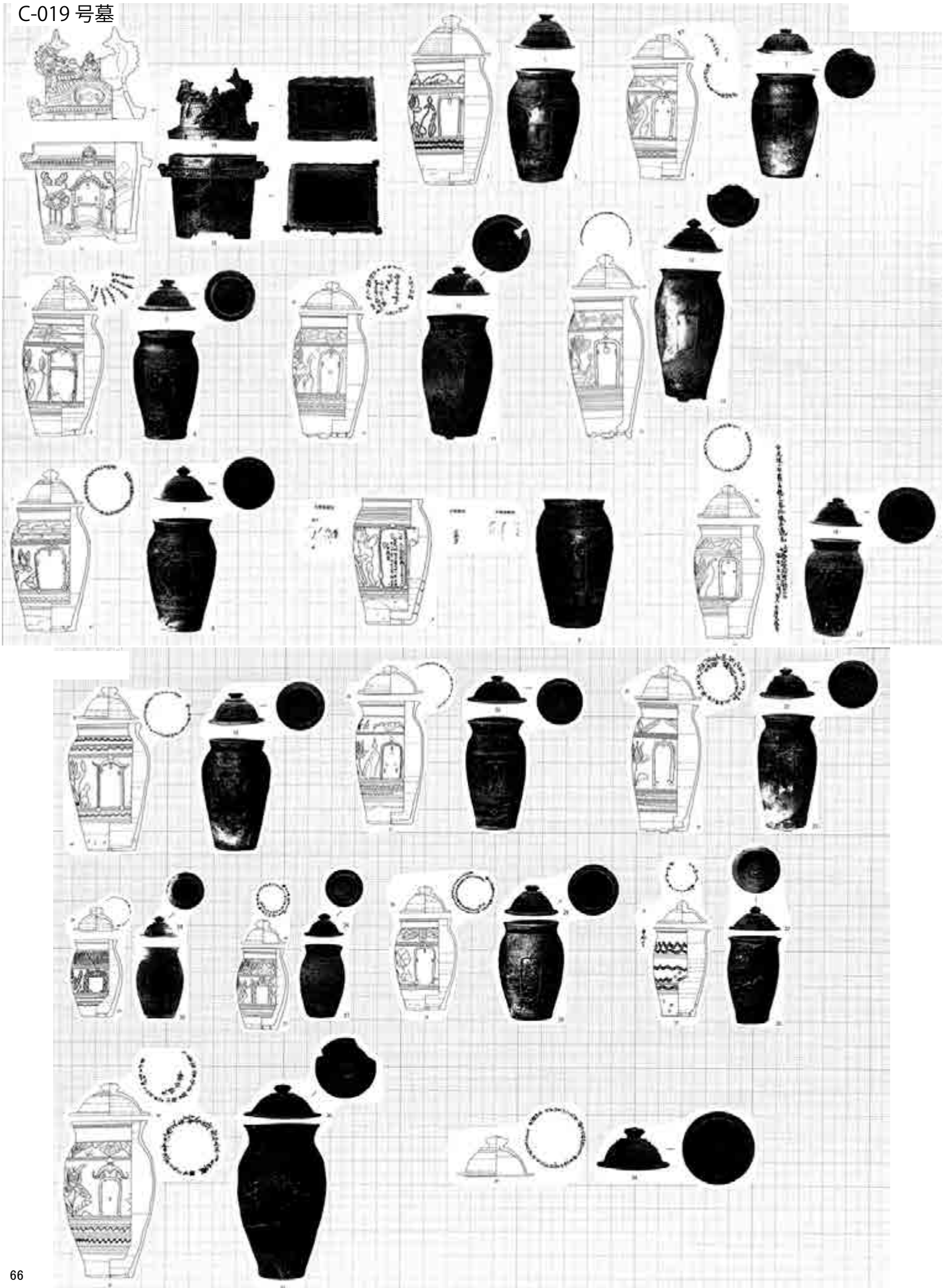

C-033 号墓



C-039 号墓

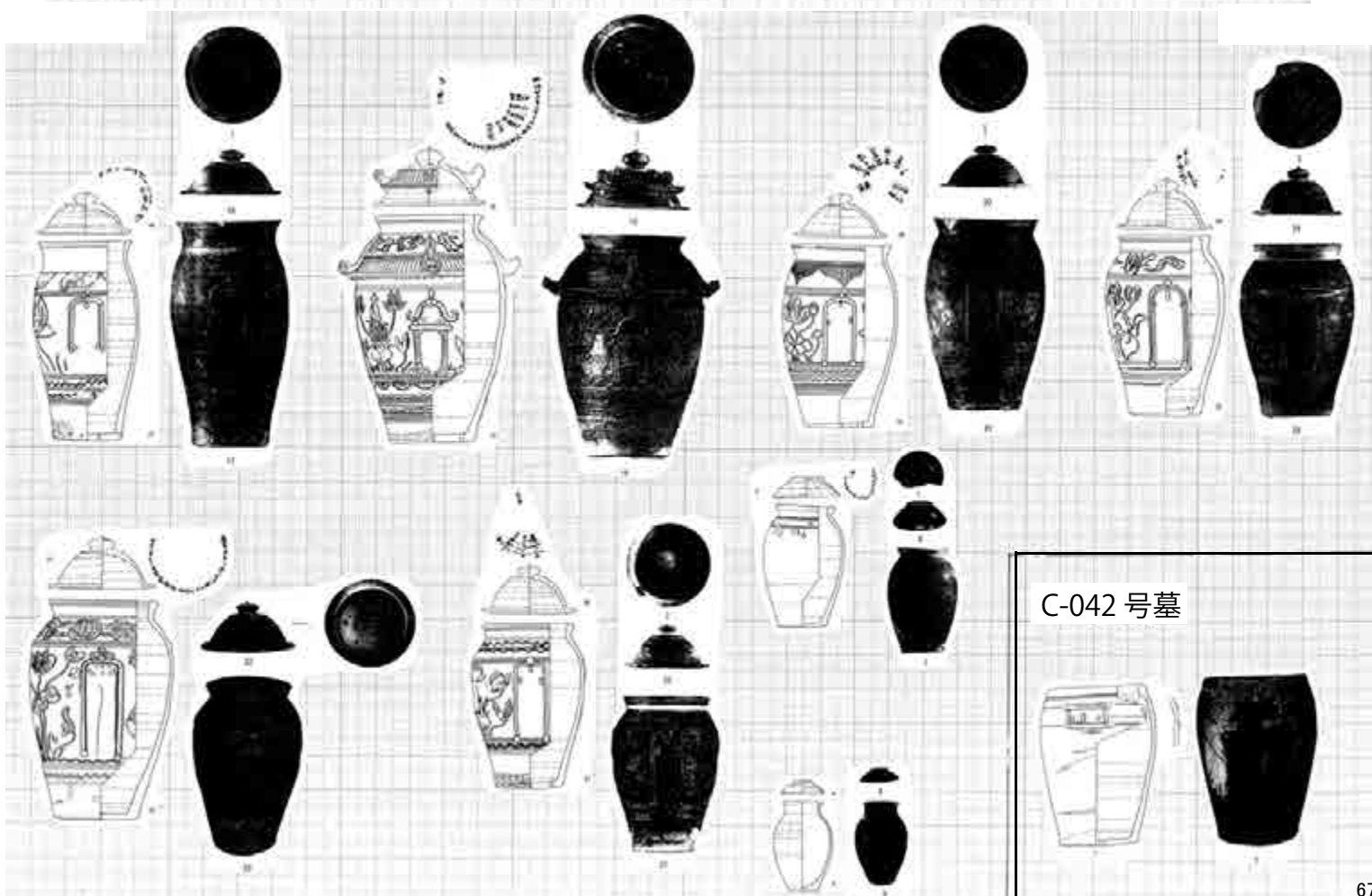
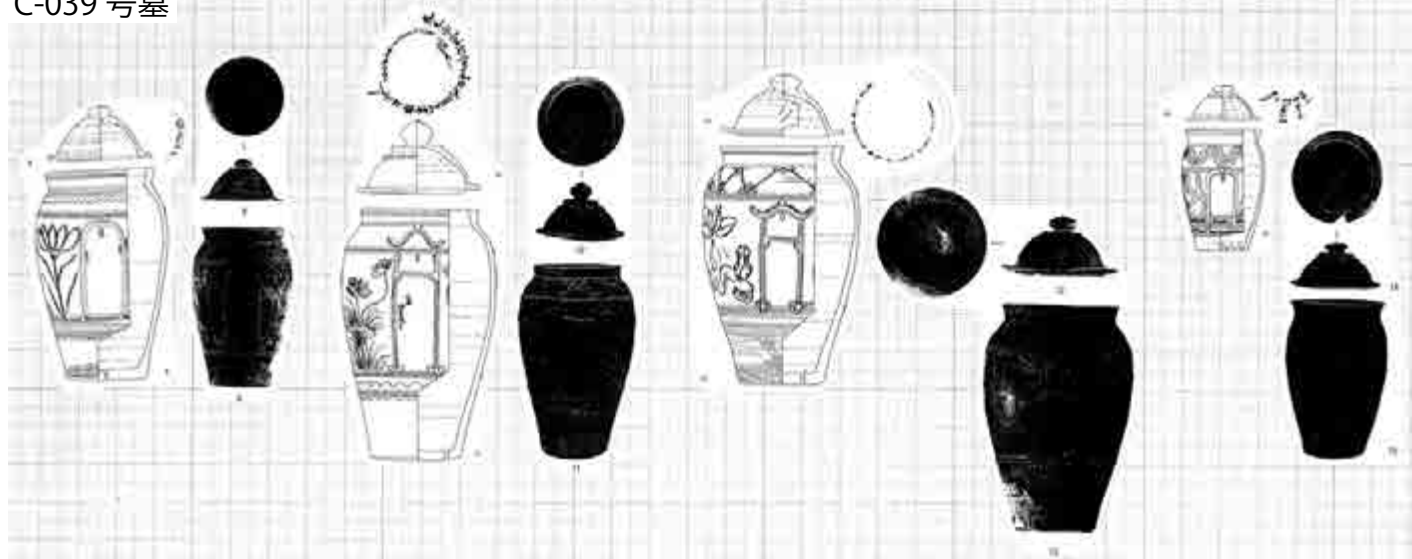

C-042 号墓

001 号墓

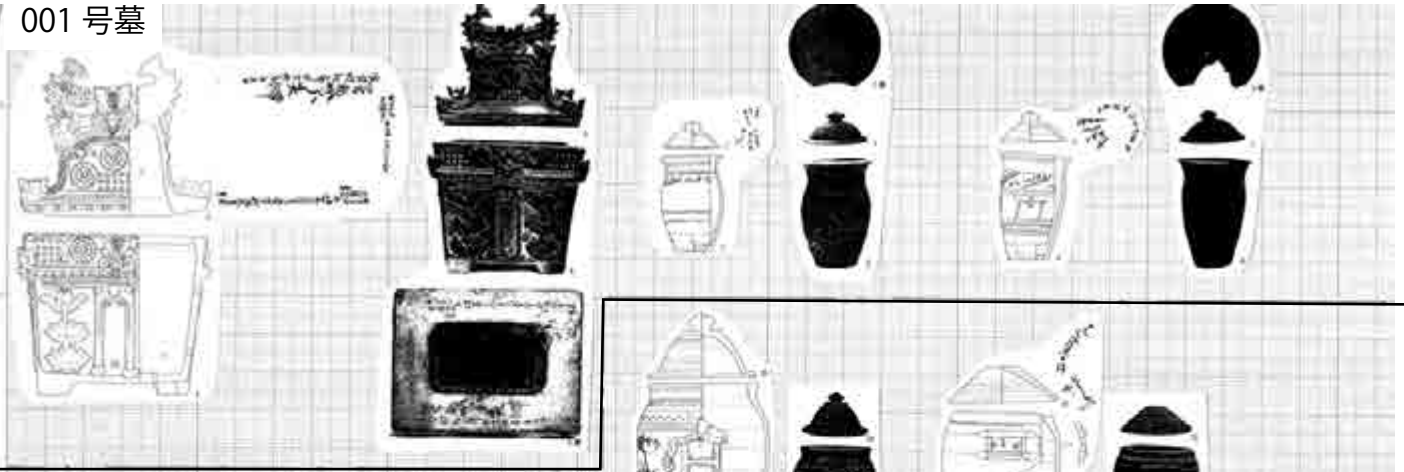

004 号墓

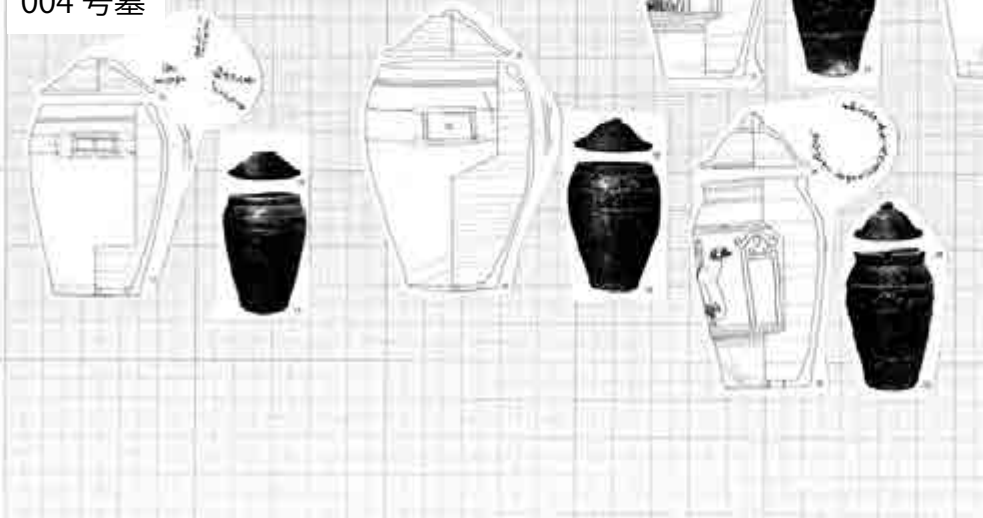

008 号墓



009 号墓



011 号墓



013 号墓



014 号墓

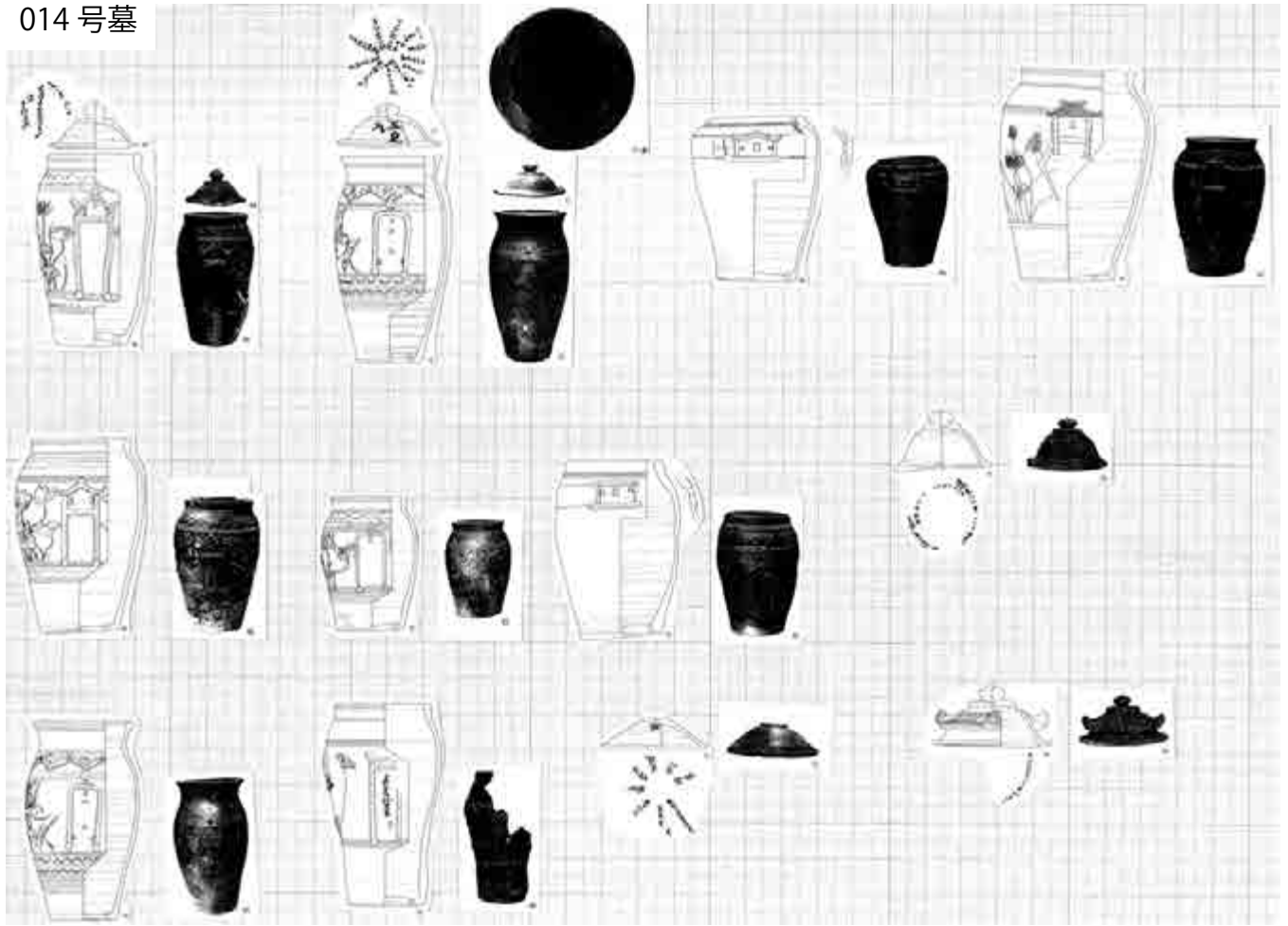

015 号墓

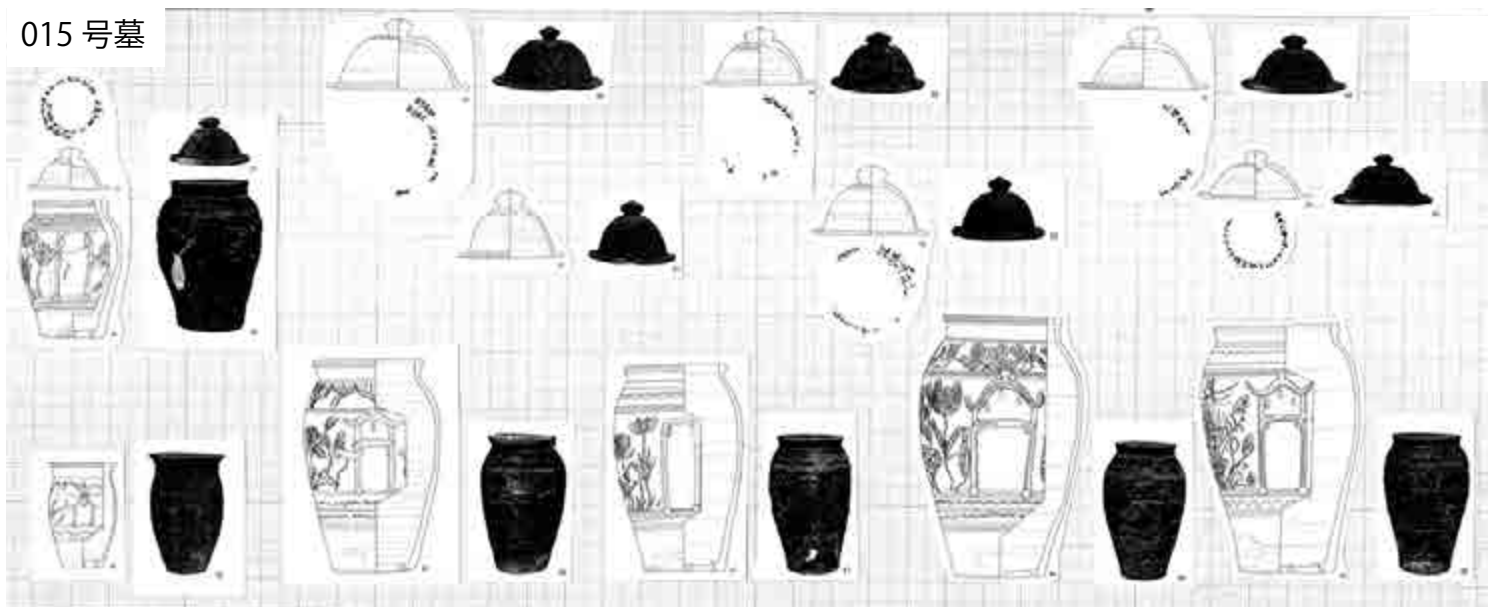

016 号墓



020 号墓



022 号墓



023 号墓

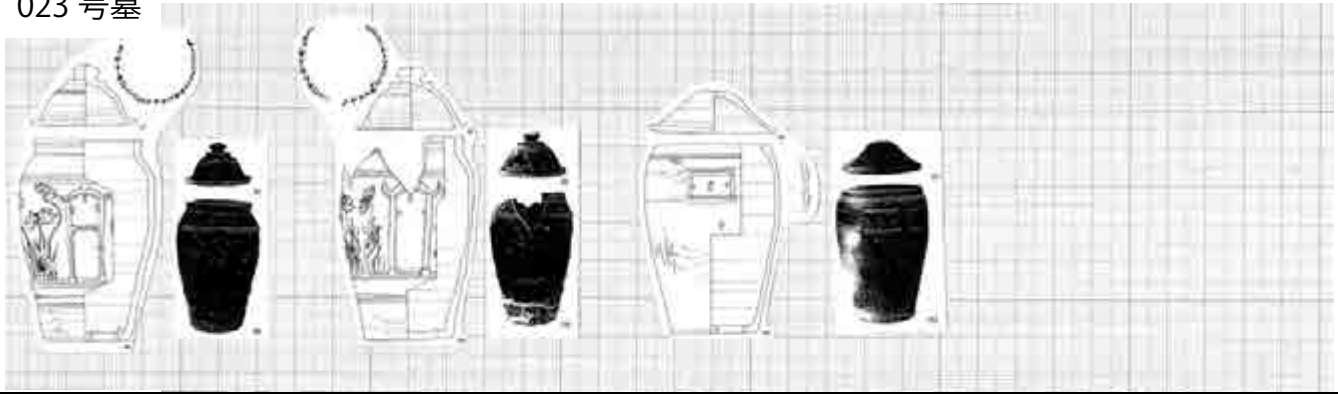

024 号墓

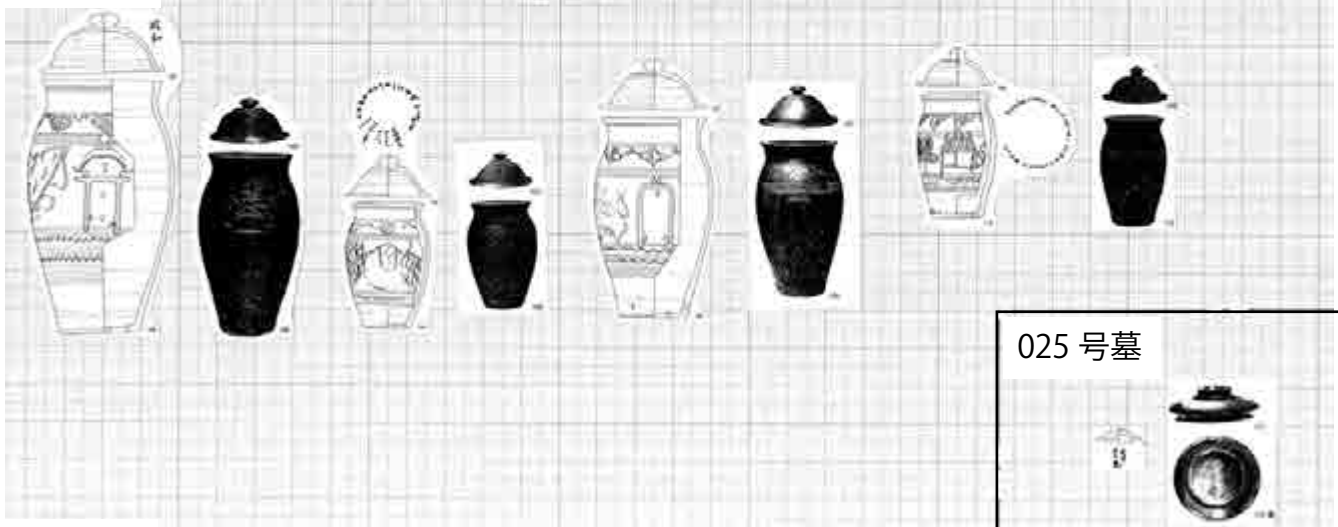

025 号墓

027 号墓

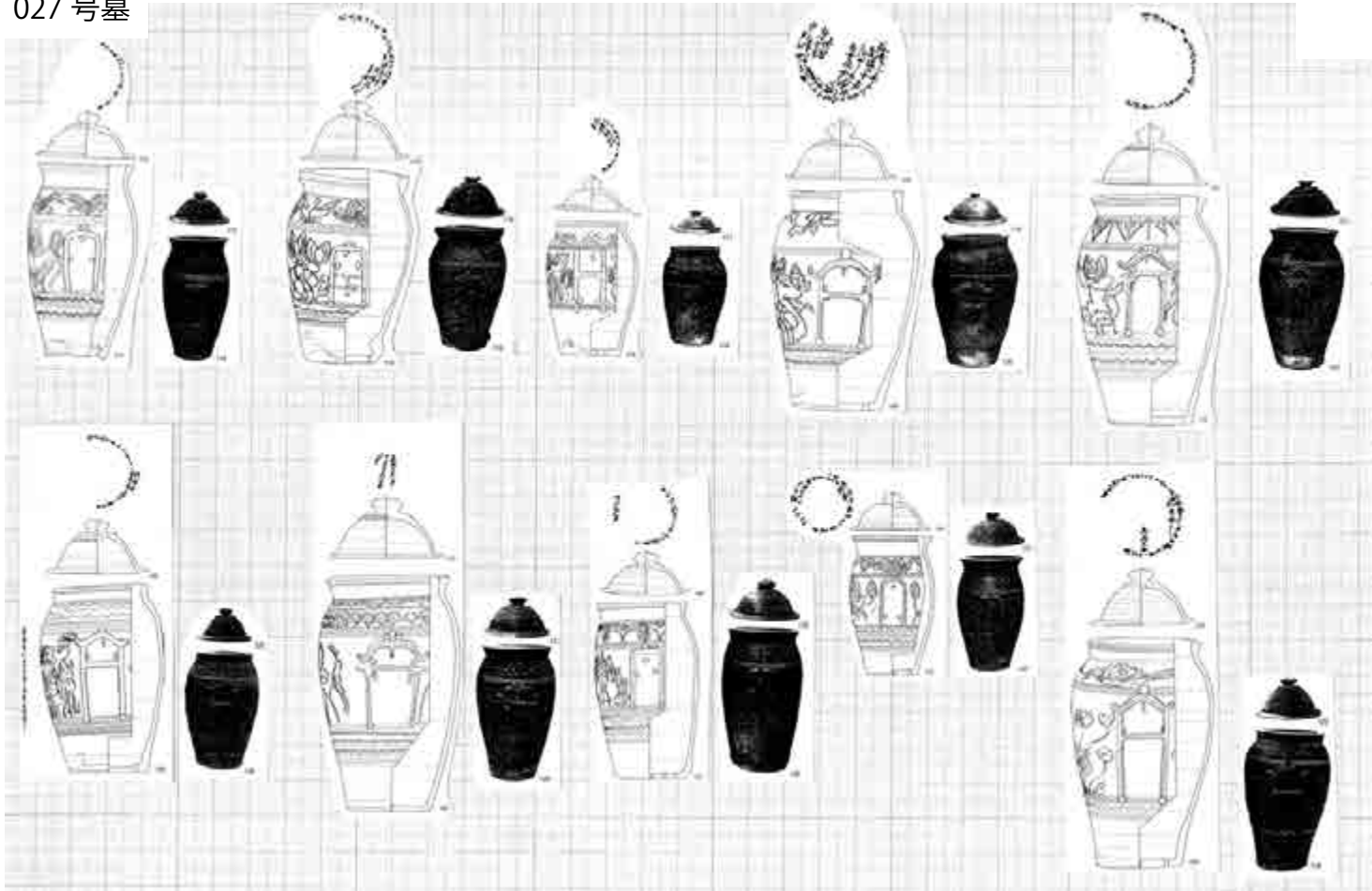

028 号墓

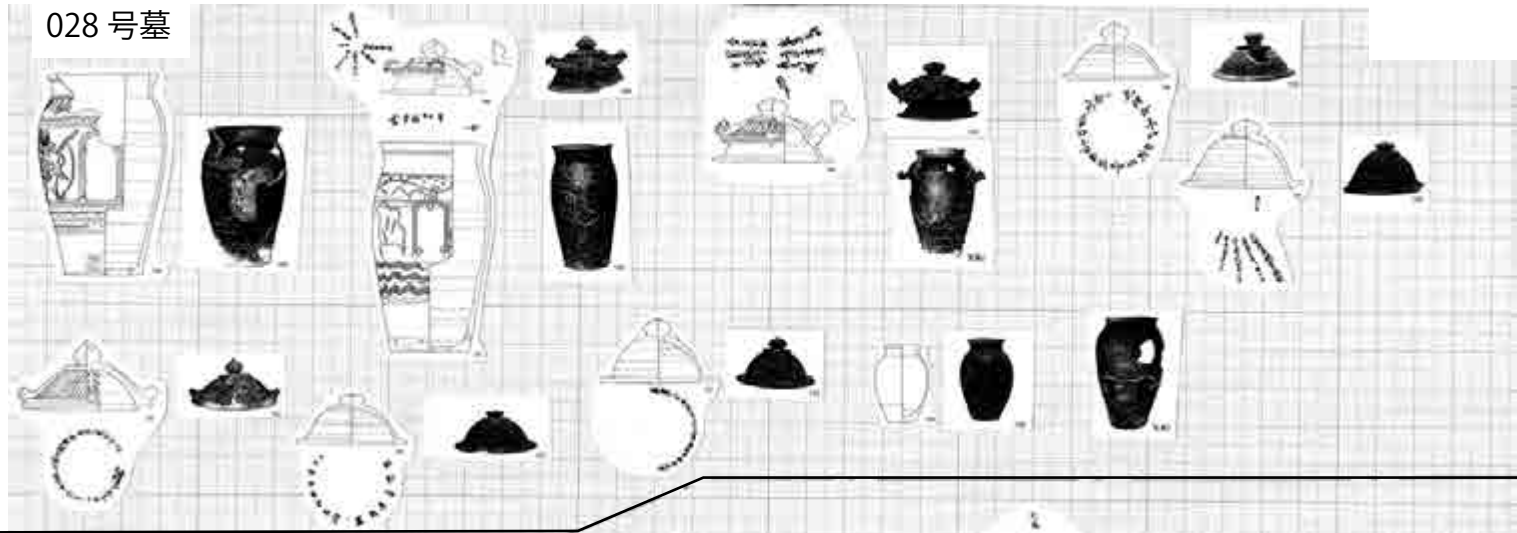

032 号墓

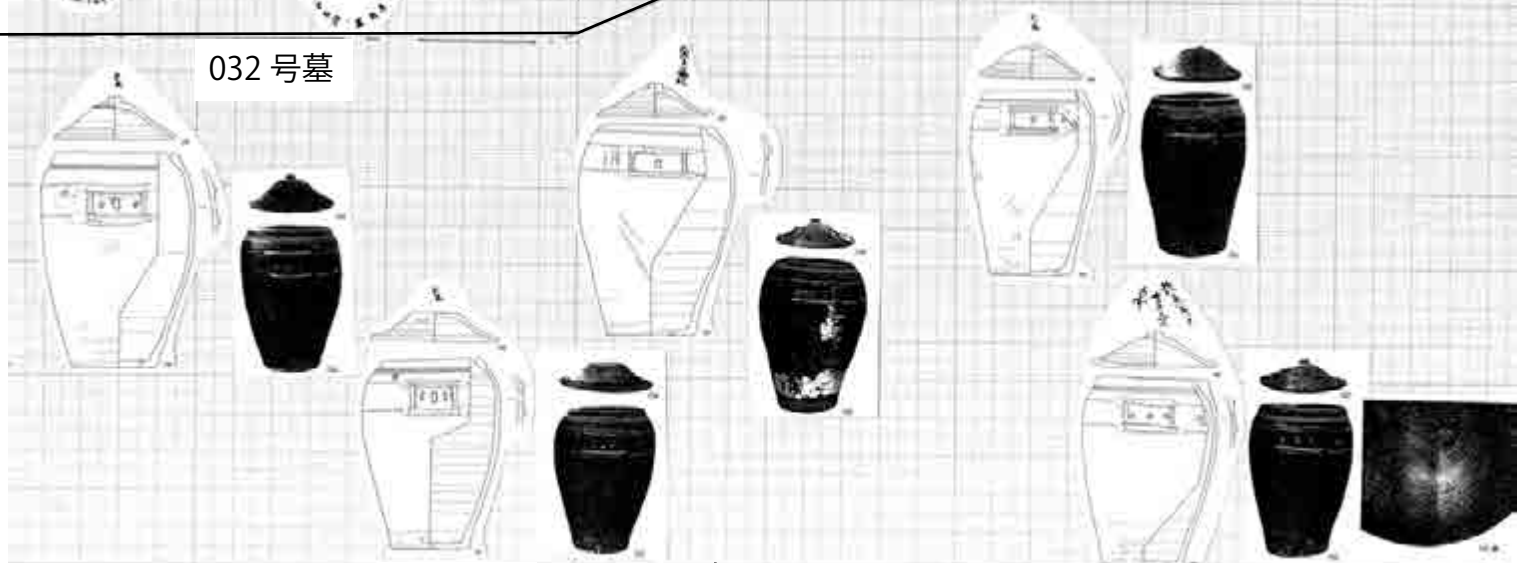

045 号墓



046 号墓

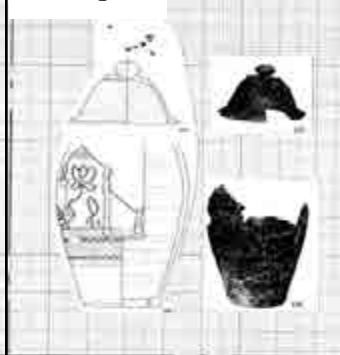

047 号墓



048 号墓

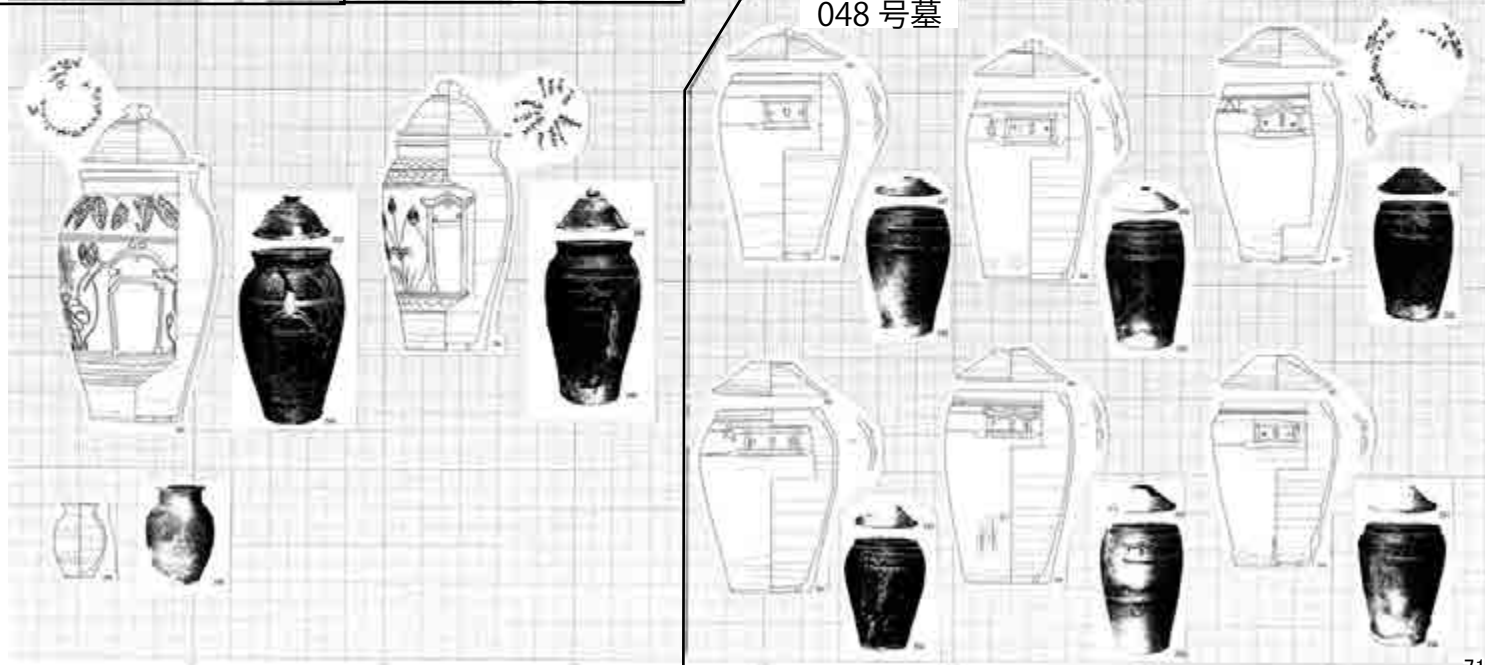

033 号墓

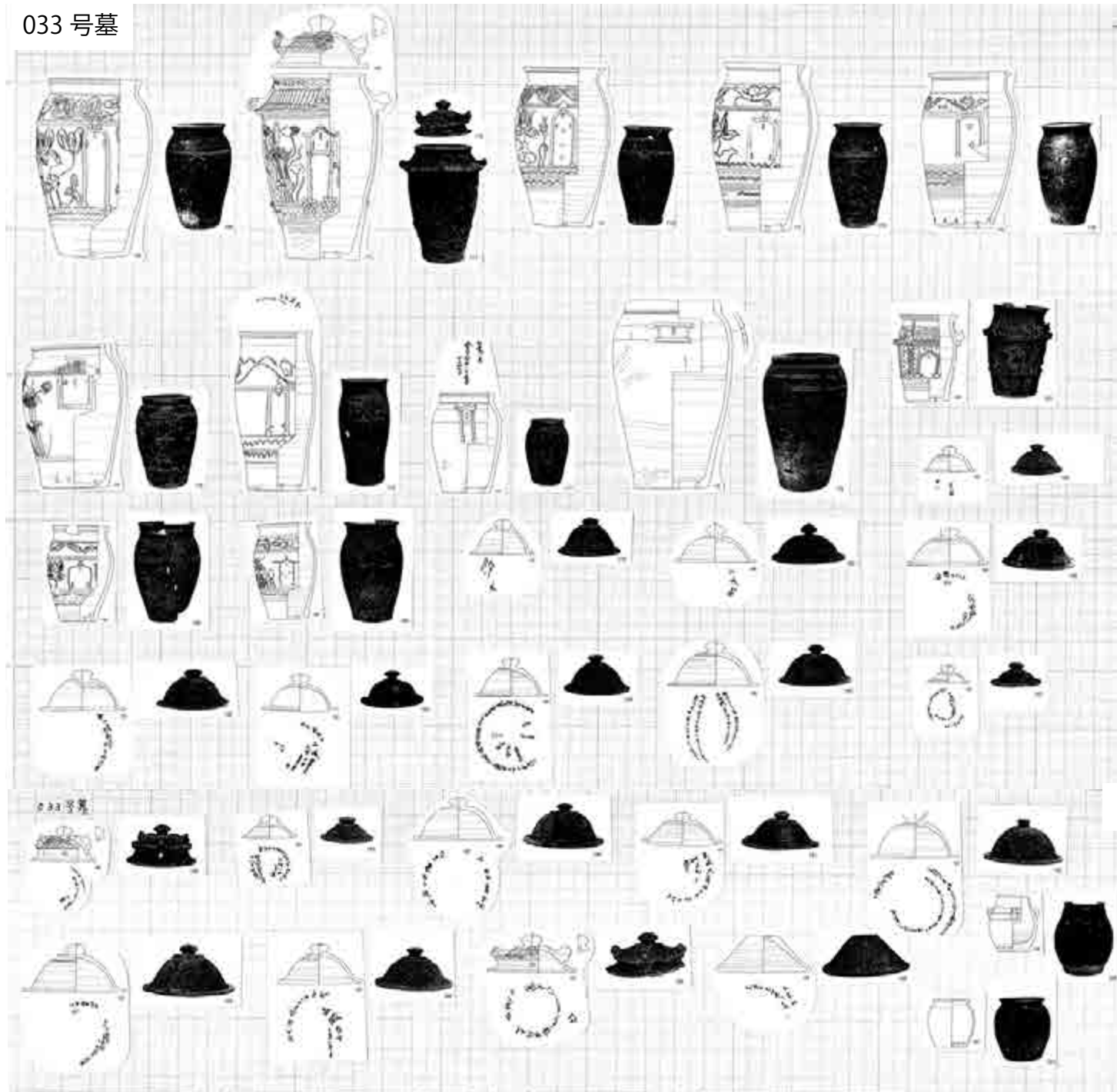

035 号墓

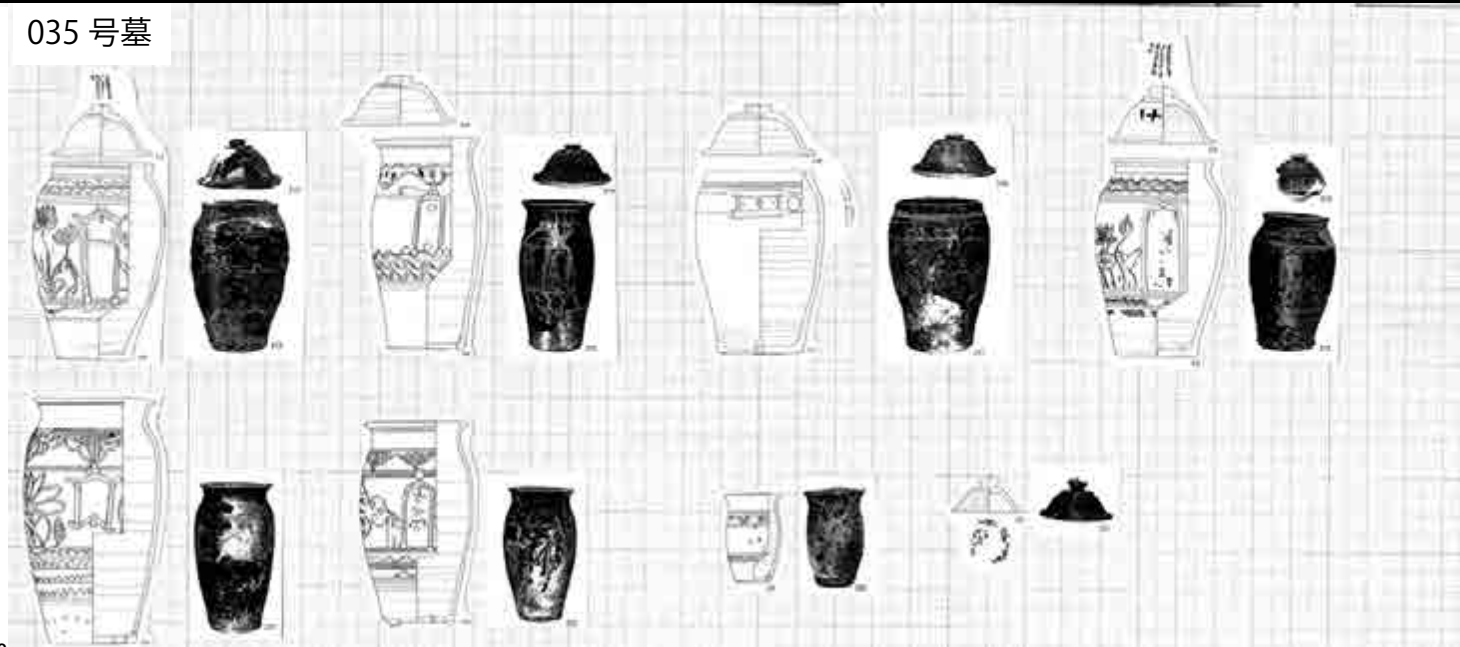

049号墓

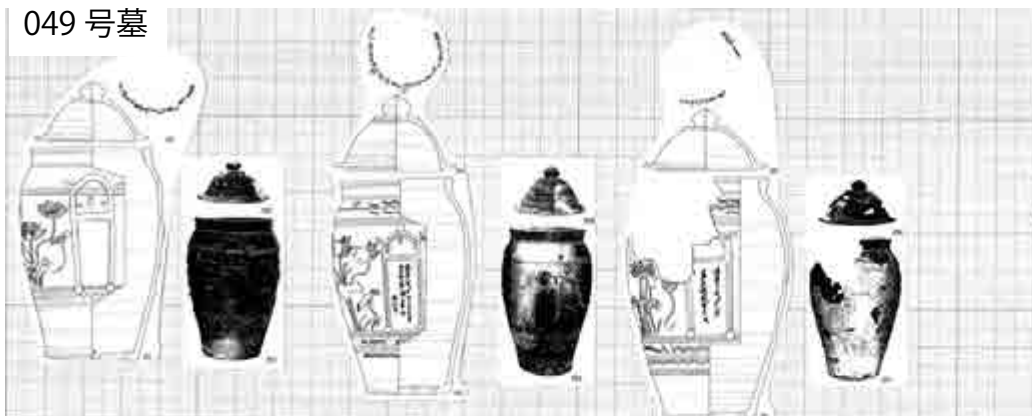

054号墓



057号墓

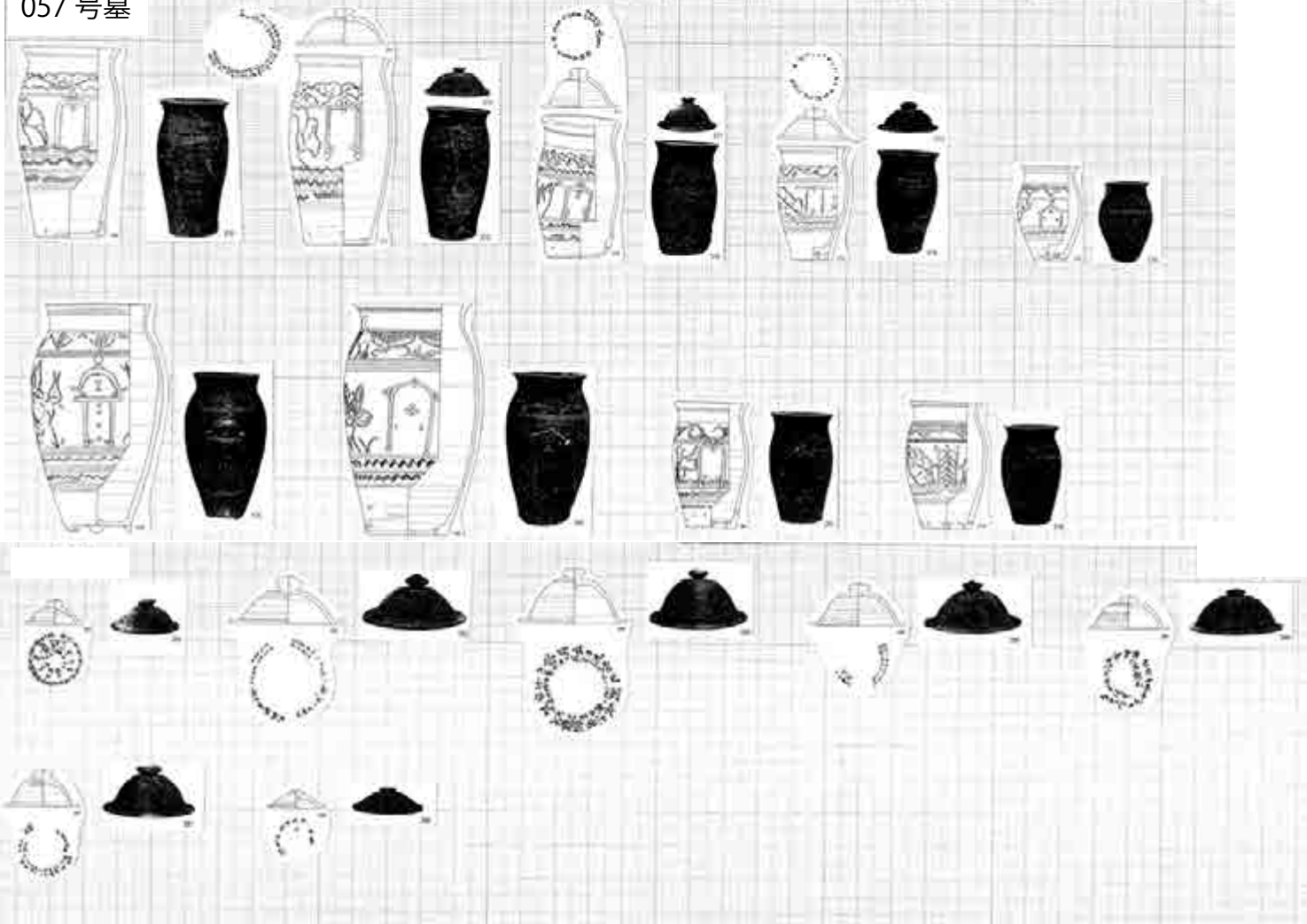

001 号墓



009 号墓



009号墓



019 号墓



027 号墓



049 号墓

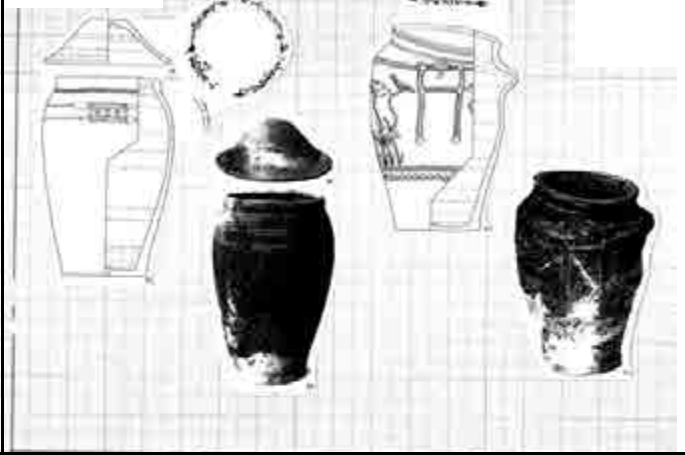

051 号墓



055 号墓



056 号墓

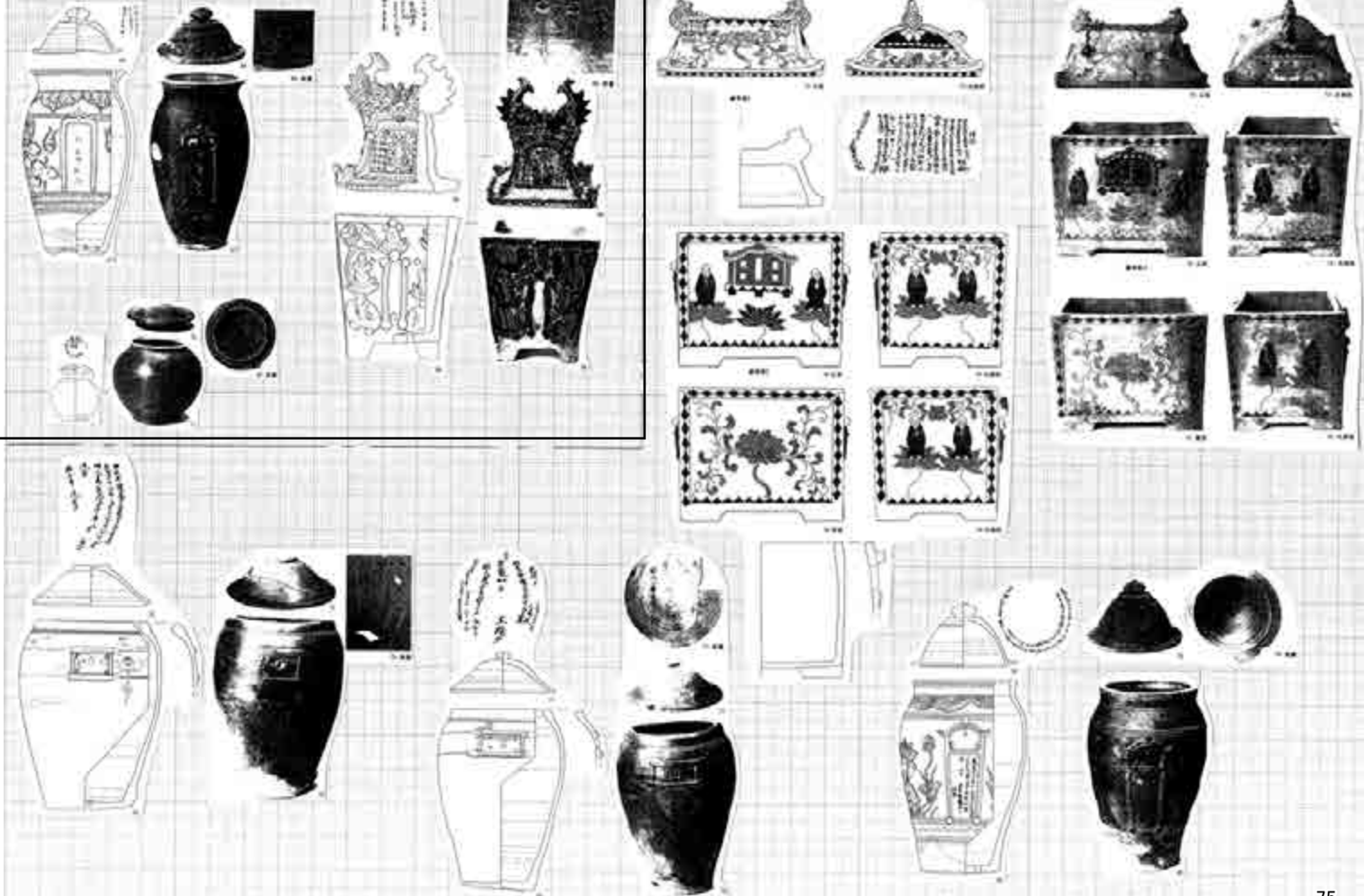

057号墓

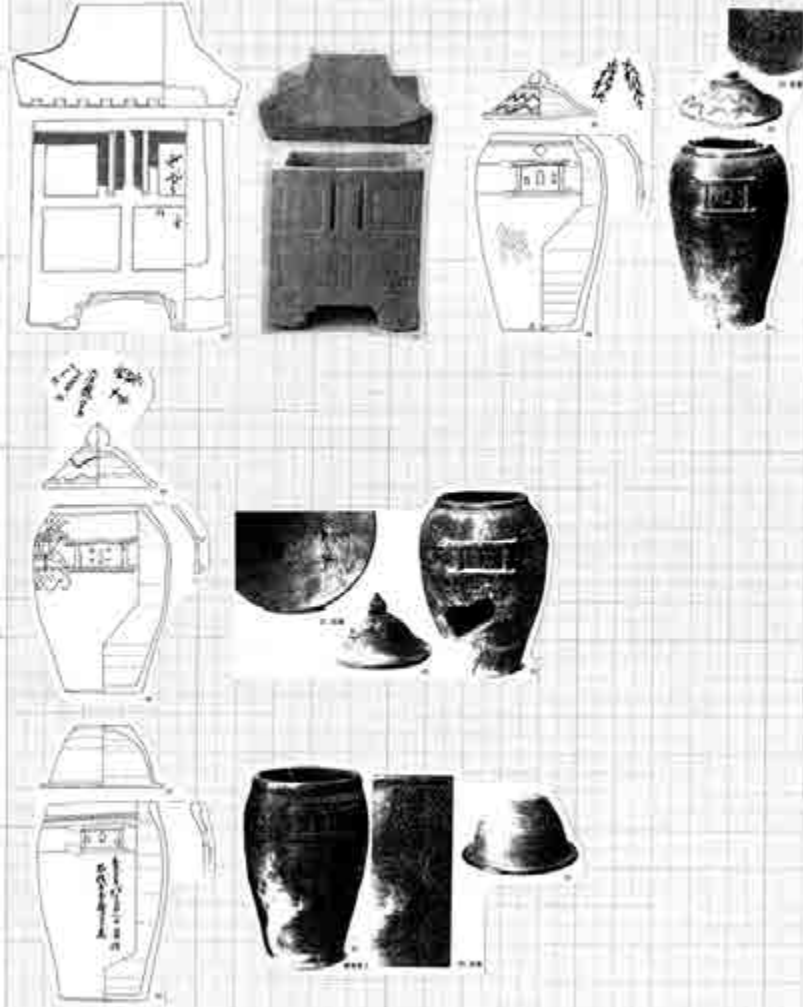

058号墓



059号墓



062号墓

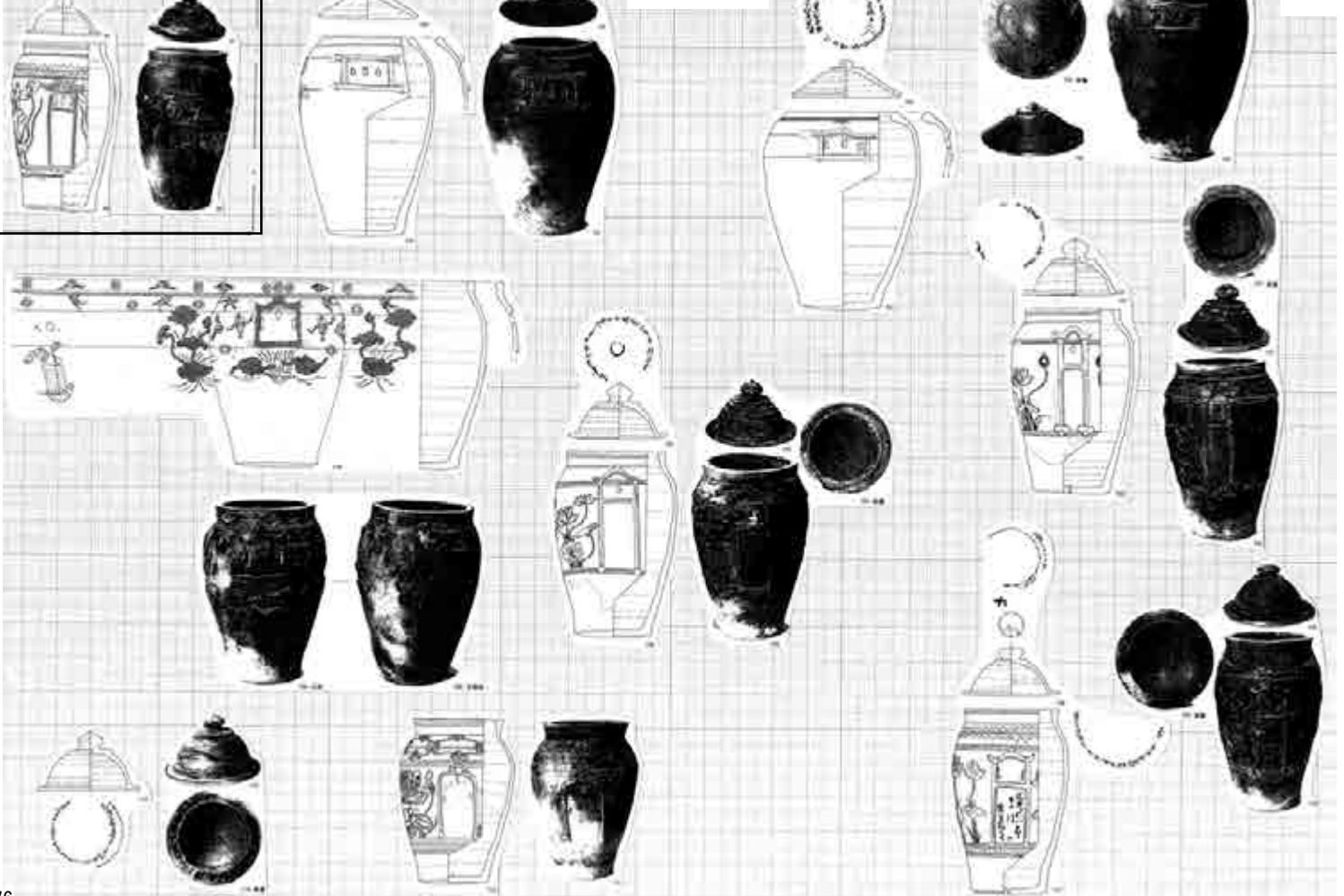

062 号墓



070 号墓

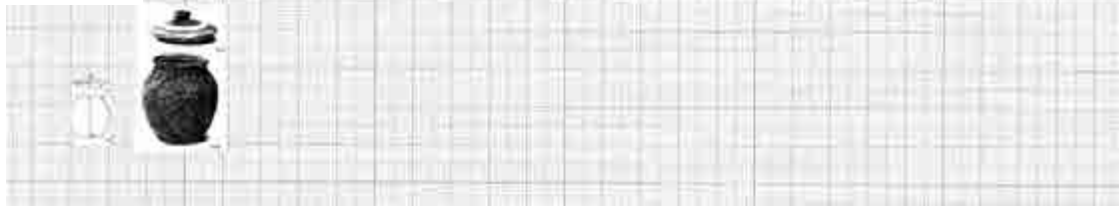

33 号墓



49 号墓



51 号墓



55 号墓

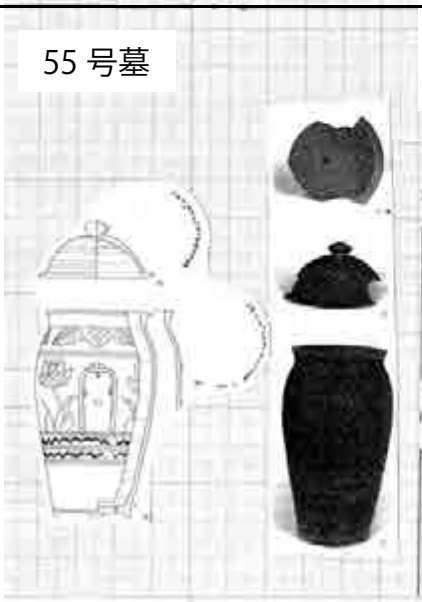

60 号墓

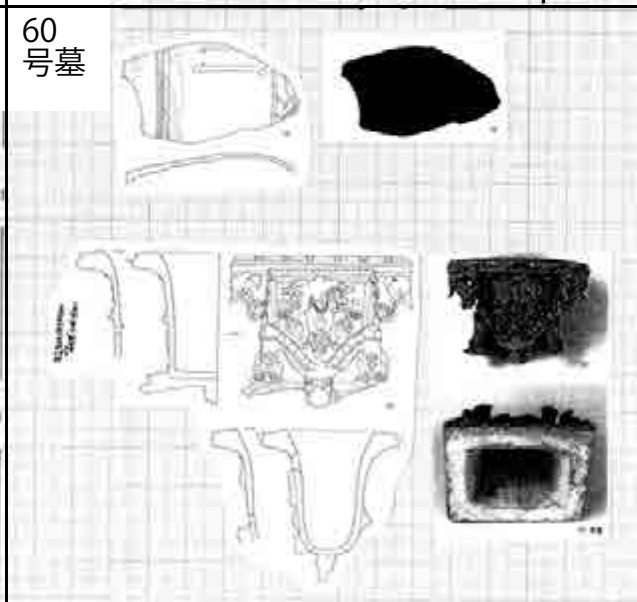

66 号墓

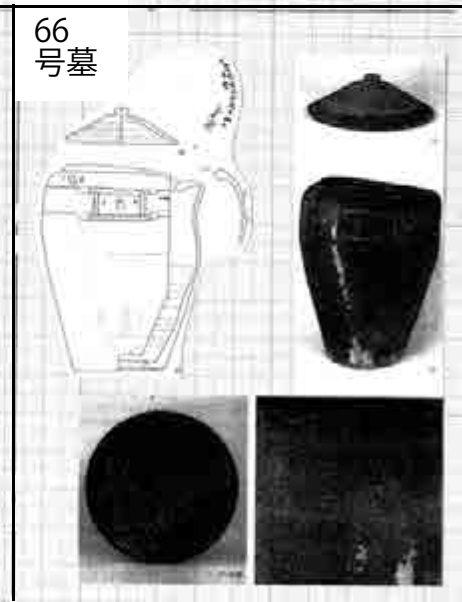

01-2 号墓

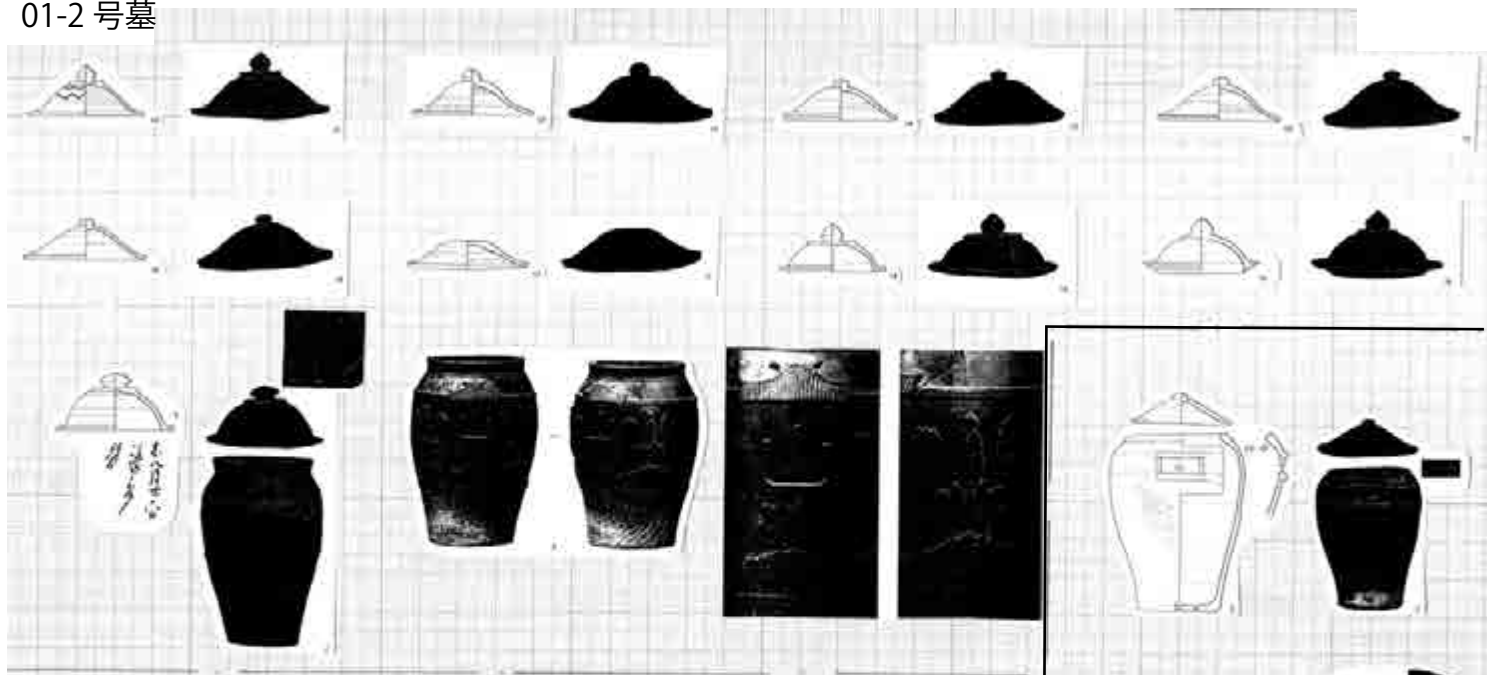

06-5 号墓

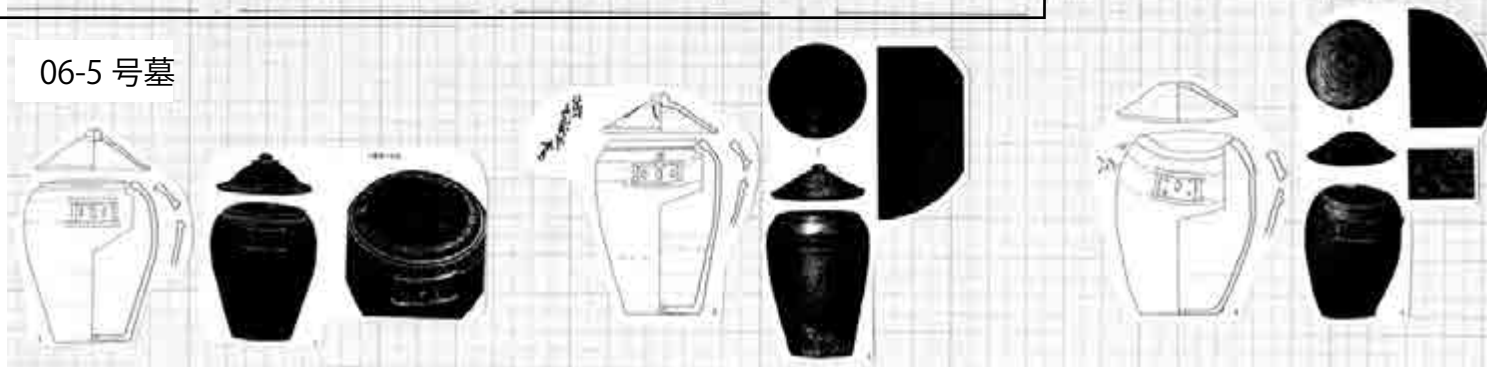

1 号墓

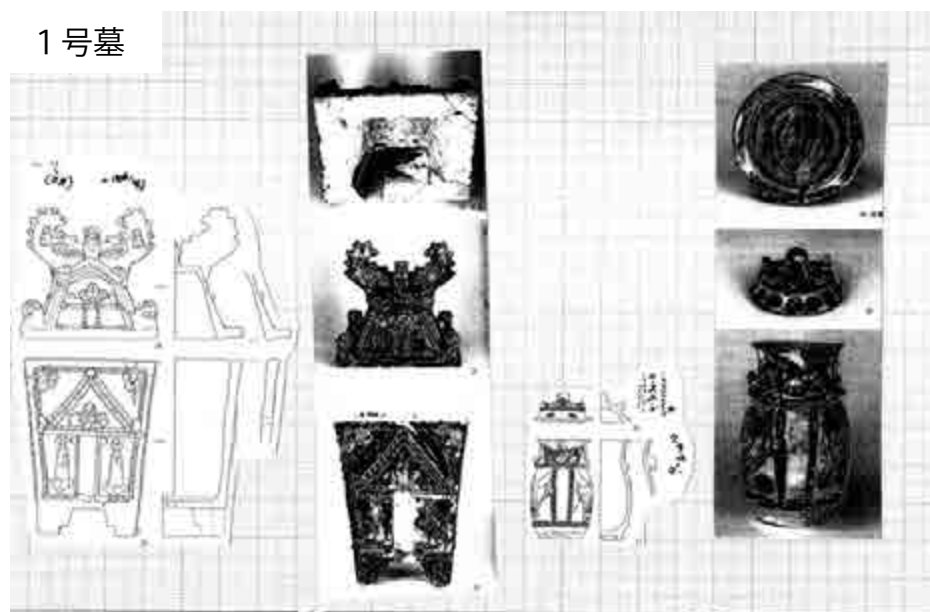

4 号墓



6 号墓



06-5 号墓

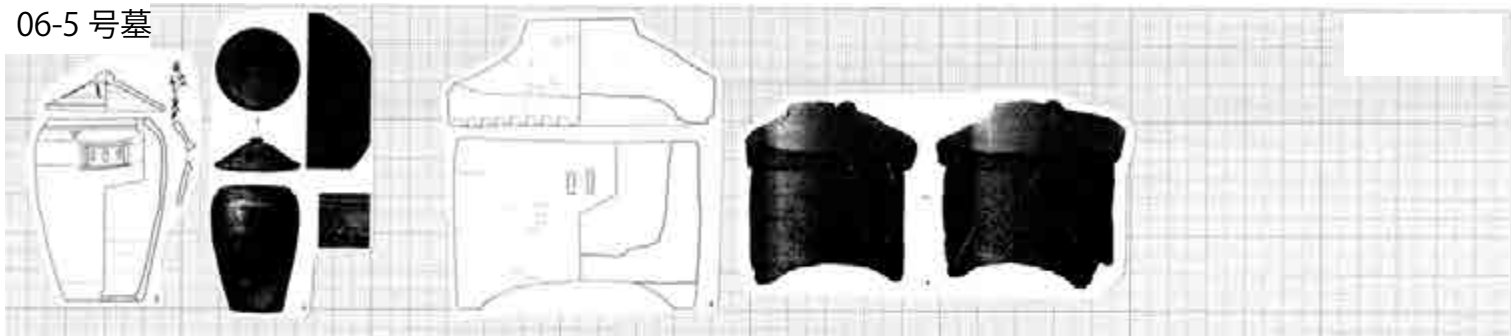

06-6 号墓

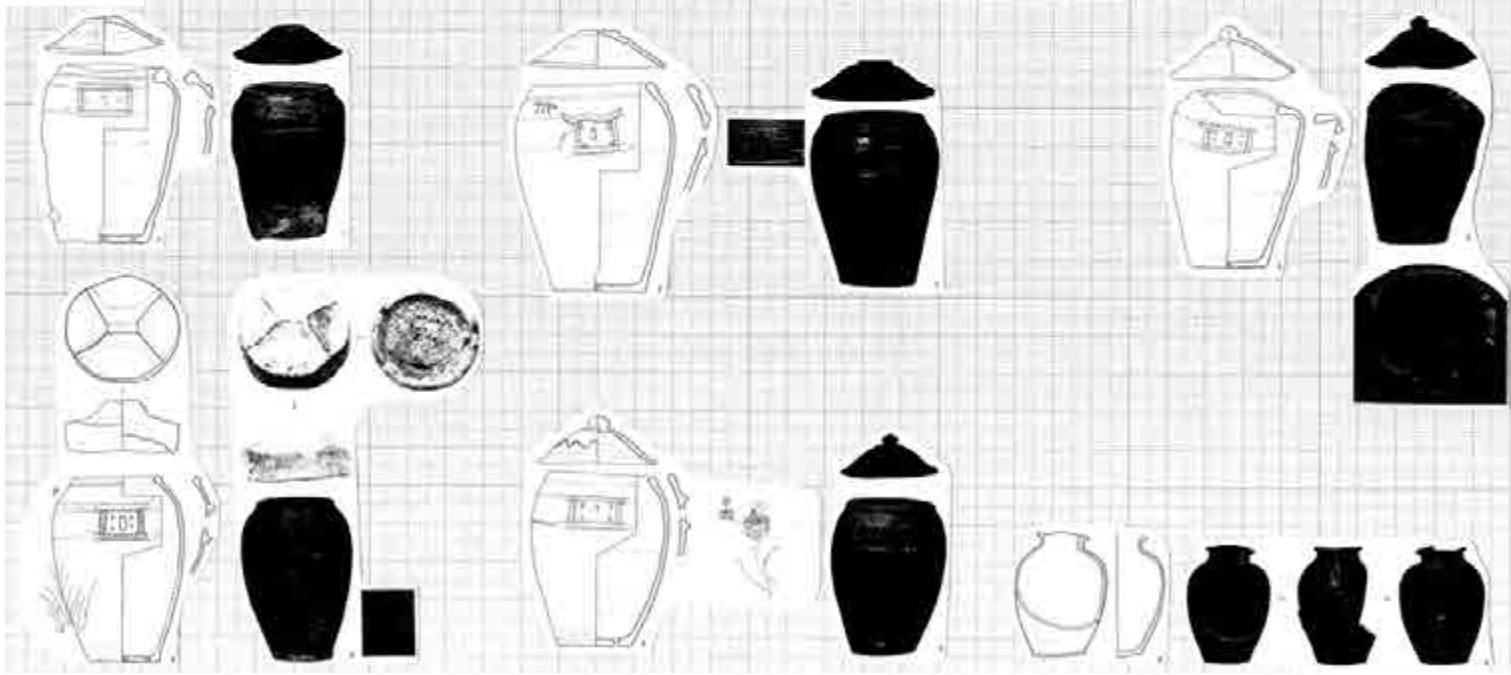

28 号墓

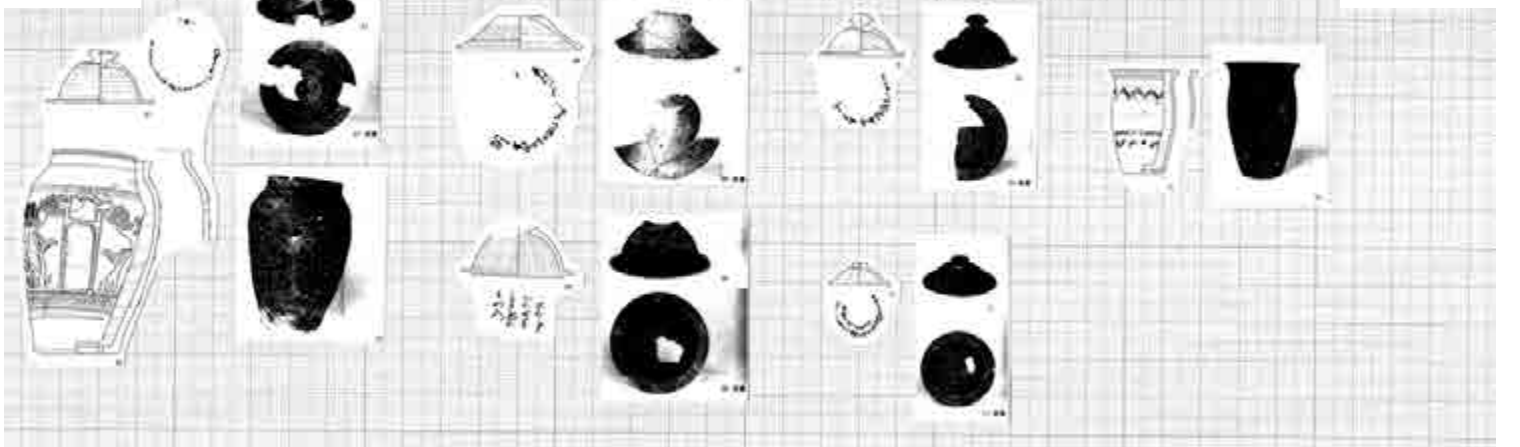

16号墓



33号墓

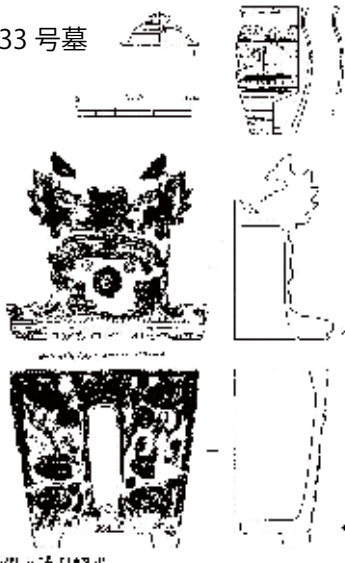

40号墓



51号墓

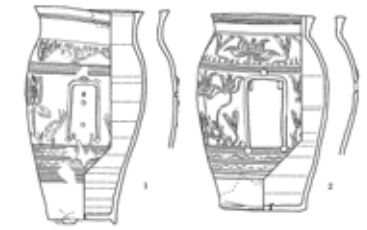

56号墓



47号墓

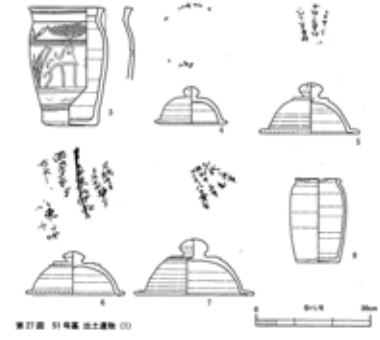

57号墓

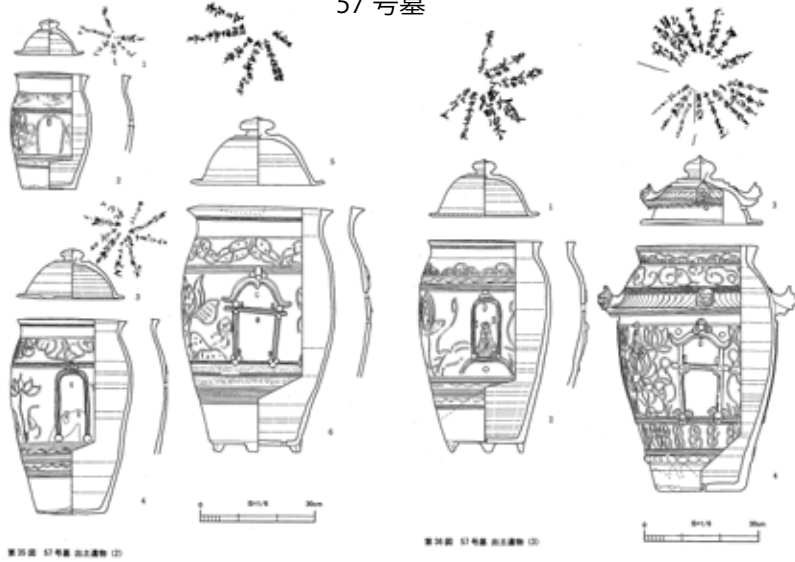

59号墓

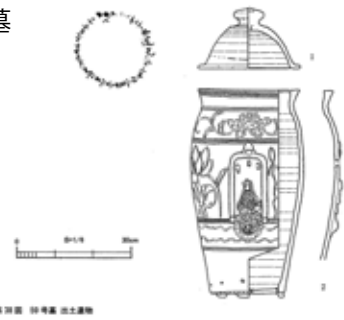

64号墓

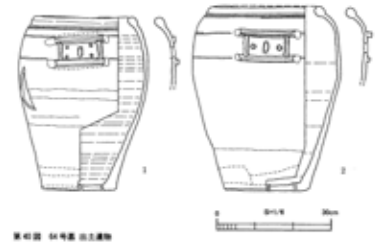

65号墓

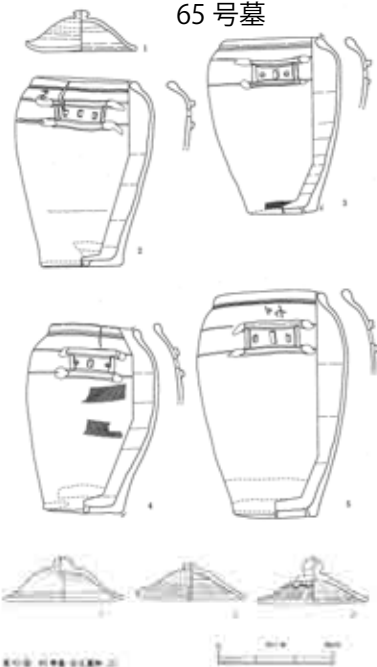

68号墓

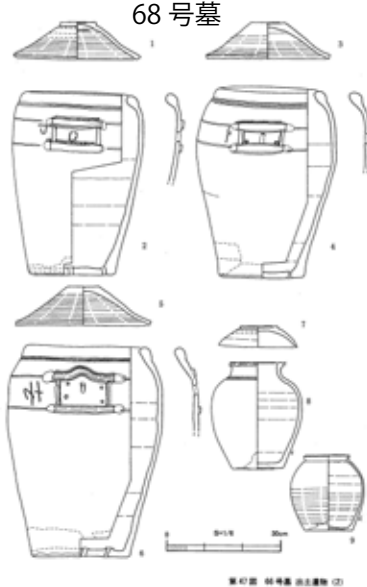

72号墓

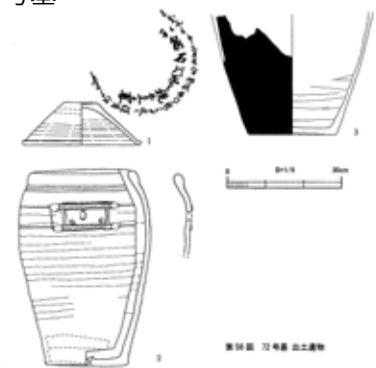

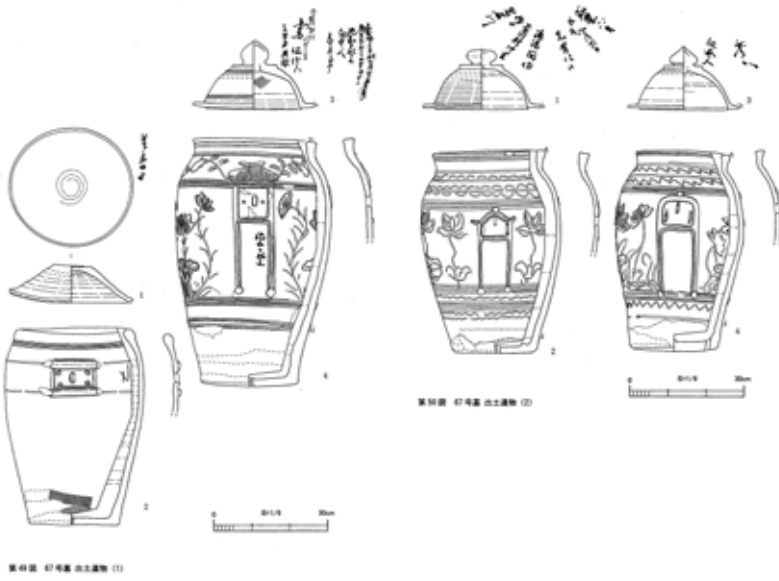

6号墓

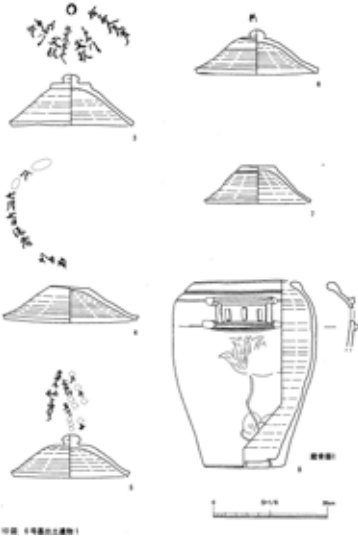

12号墓

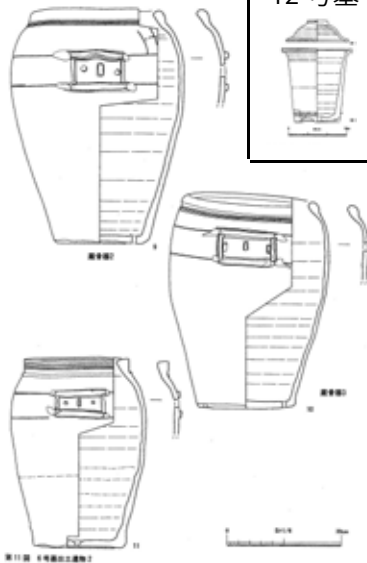

13号墓

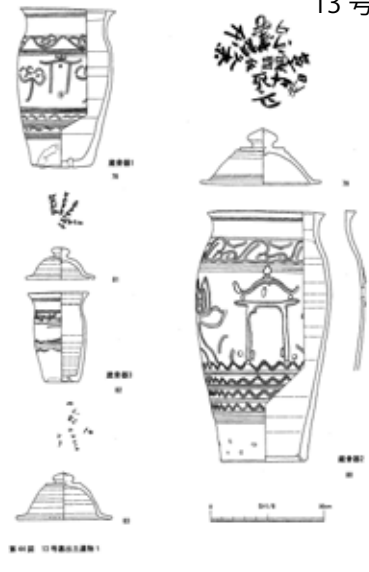

31号墓

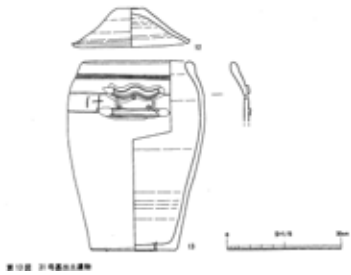

37号墓

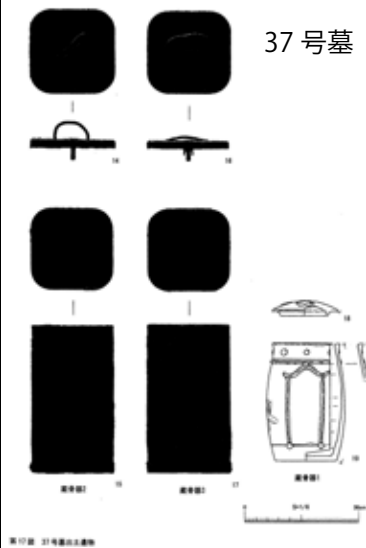

38号墓

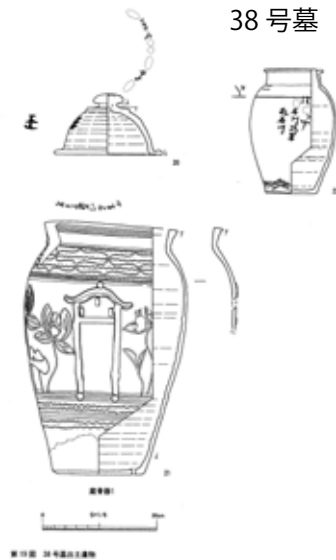

41号墓

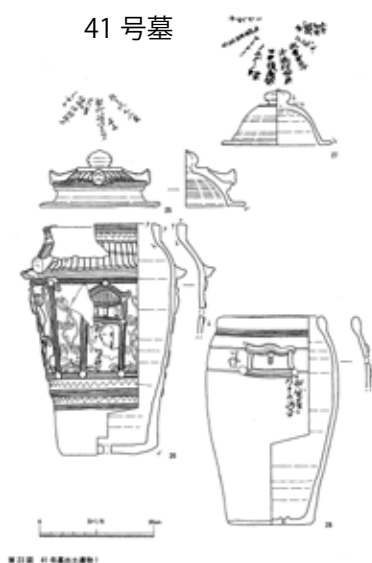

第41号 付有蓋出土遺物

42号墓

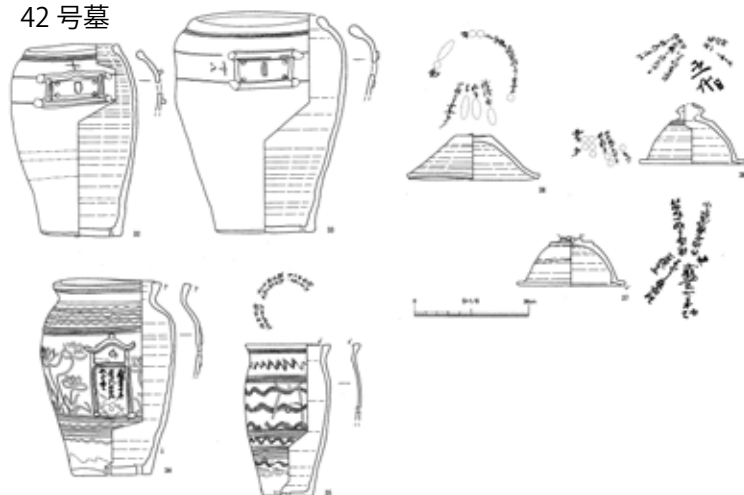

第42号 付有蓋出土遺物

51号墓



第51号 付有蓋出土遺物

55号墓



第55号 付有蓋出土遺物

56号墓

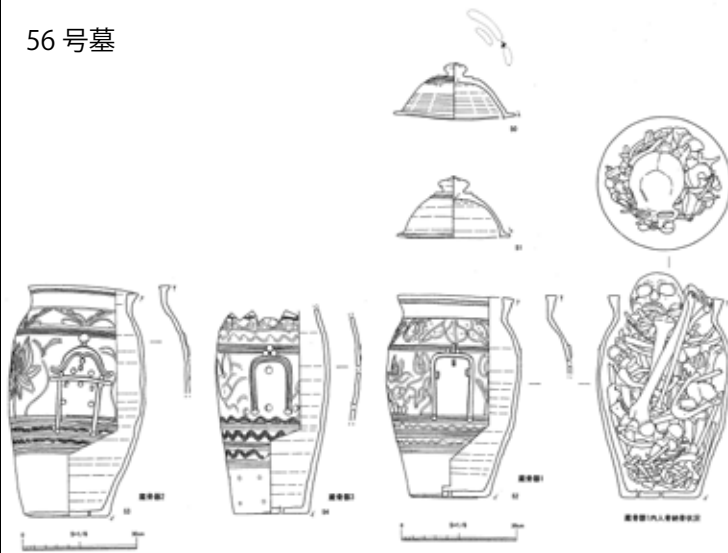

第56号 付有蓋出土遺物

遺物置入人骨納骨状況

1号墓

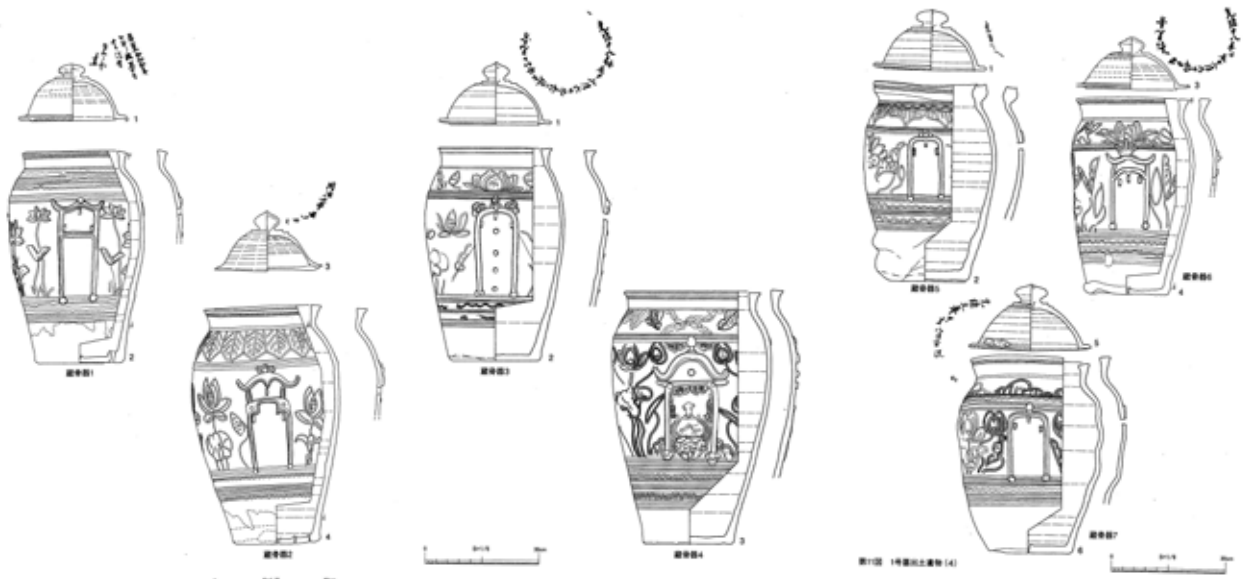

第9図 1号墓出土遺物 (2)

第10図 1号墓出土遺物 (3)

第11図 1号墓出土遺物 (4)



2号墓

3号墓



第12図 2号墓出土遺物



第13図 1号墓出土遺物 (5)

第14図 1号墓出土遺物 (6)

第15図 1号墓出土遺物 (6)

4号墓

5号墓

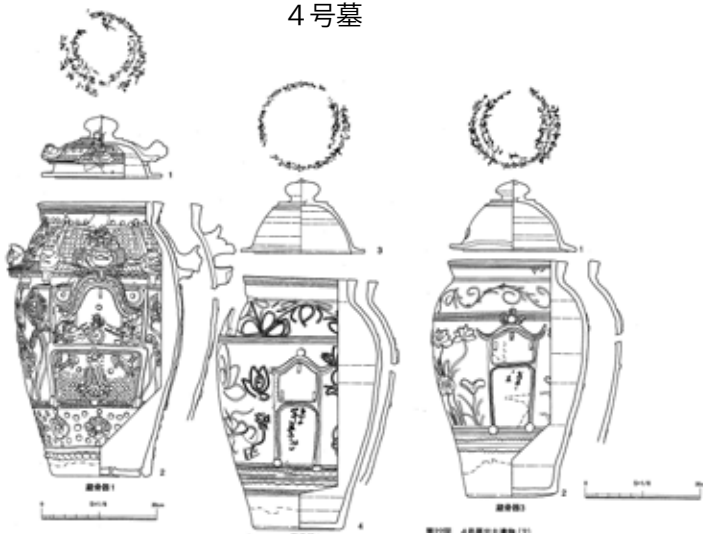

第16図 4号墓出土遺物 (1)

第17図 4号墓出土遺物 (2)

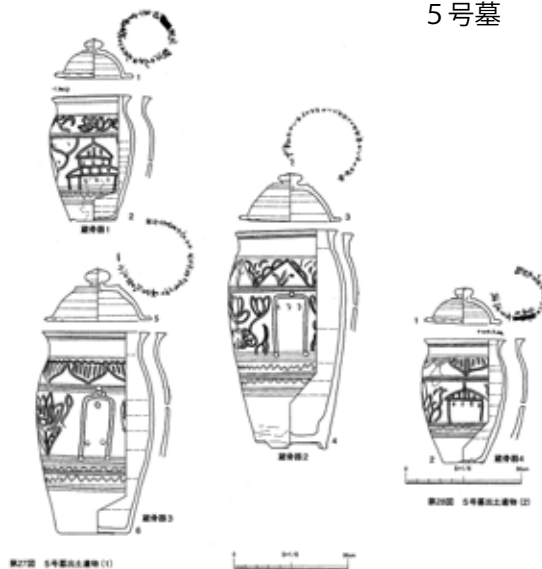

第18図 5号墓出土遺物 (1)

第19図 5号墓出土遺物 (2)

6号墓



7号墓



8号墓

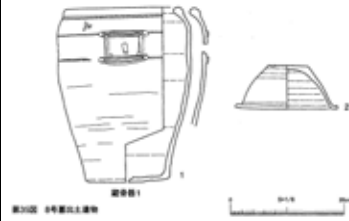

19号墓



21号墓



46号墓



46号墓



24号墓

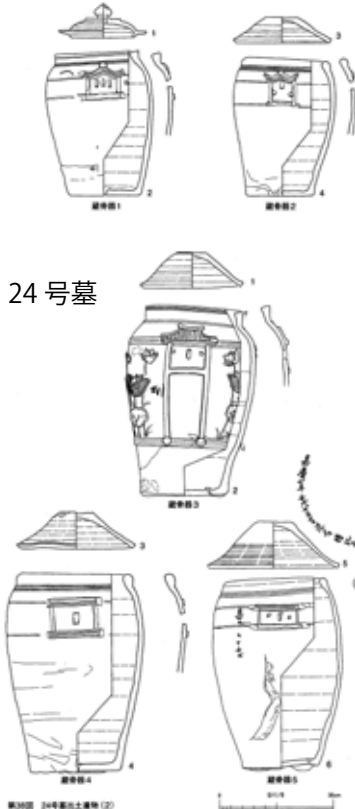

31号墓

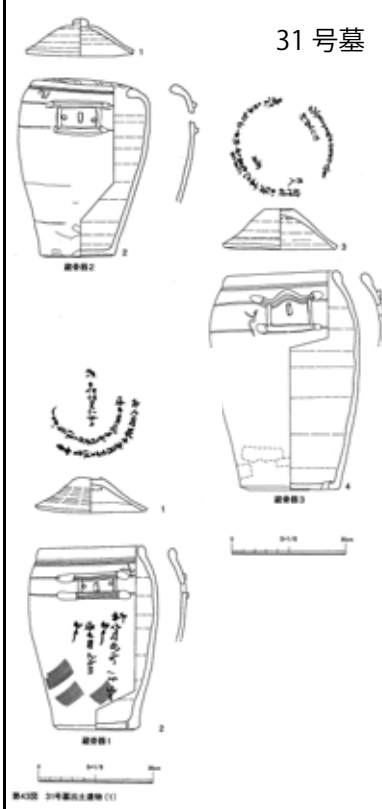

33号墓

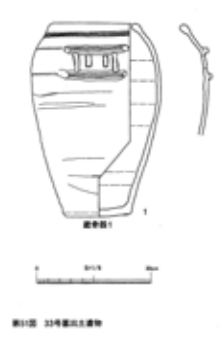

25号墓



34号墓

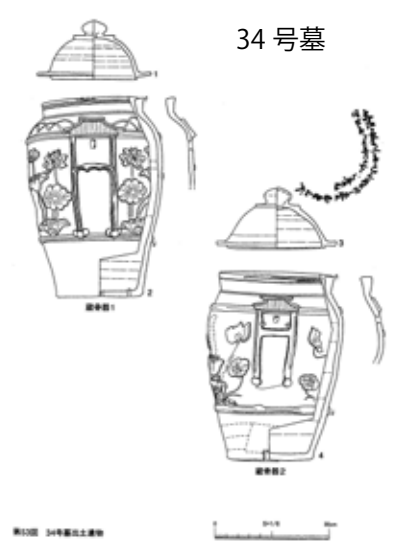

32号墓

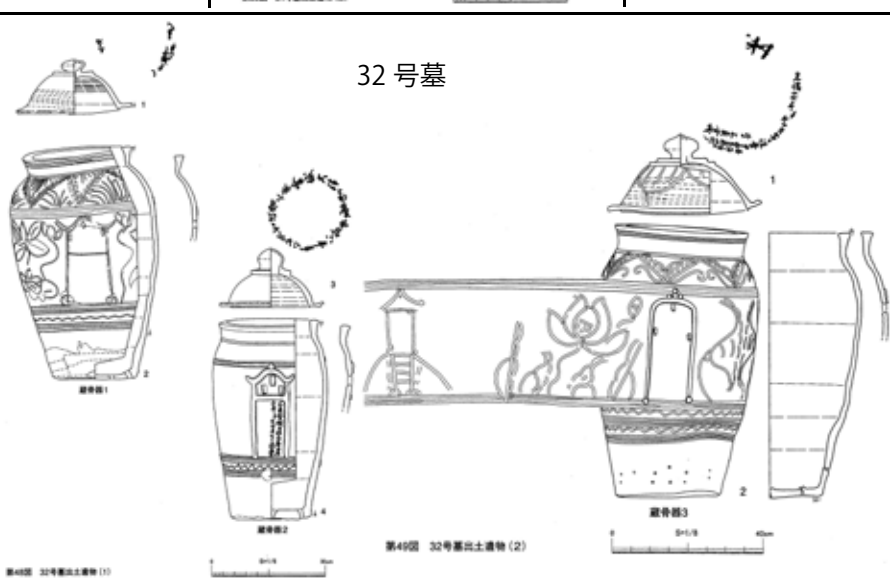

36号墓

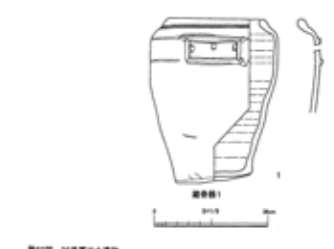

35号墓

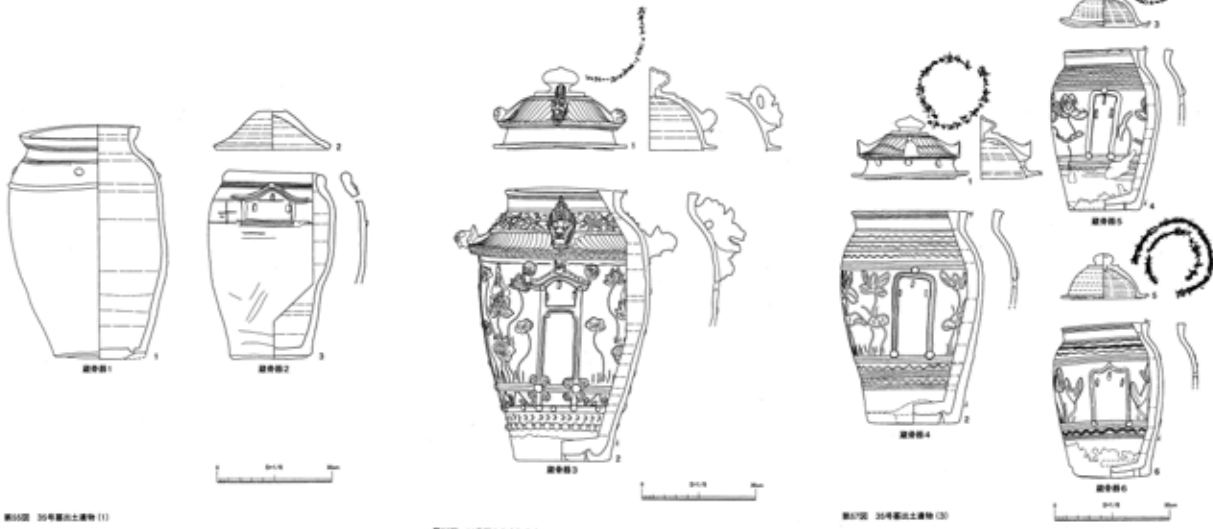

第55図 35号墓出土遺物 (1)

第56図 35号墓出土遺物 (2)

第57図 35号墓出土遺物 (3)

37号墓

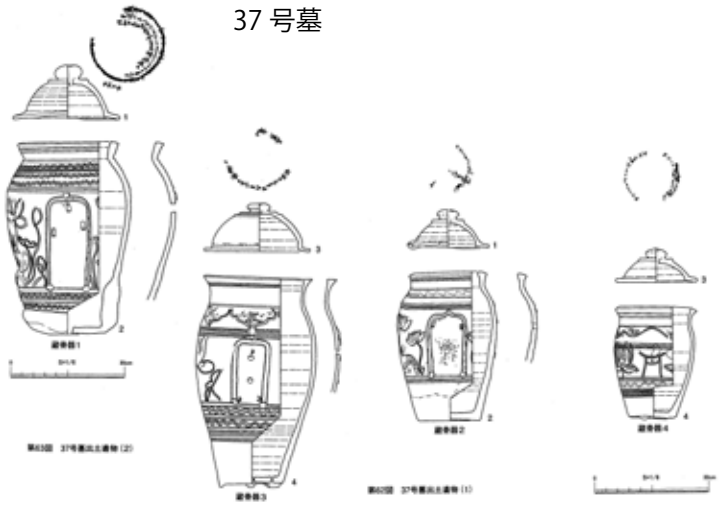

第58図 37号墓出土遺物 (2)

第59図 37号墓出土遺物 (3)

第60図 37号墓出土遺物 (1)

第61図 37号墓出土遺物 (4)

40号墓

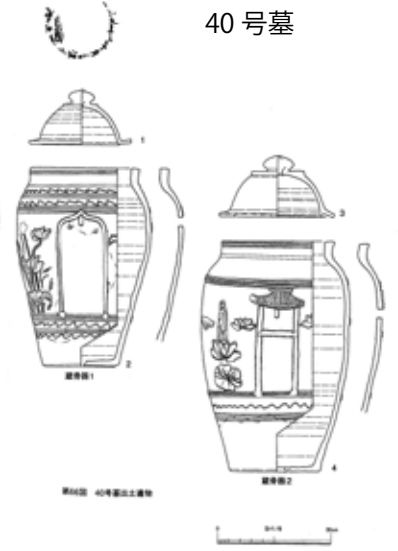

第62図 40号墓出土遺物

第63図 40号墓出土遺物

41号墓

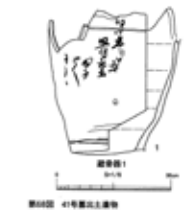

第64図 41号墓出土遺物

44号墓

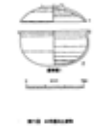

第65図 44号墓出土遺物

42号墓

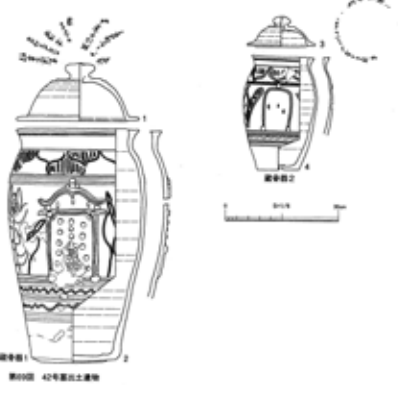

第66図 42号墓出土遺物

第67図 42号墓出土遺物

47号墓

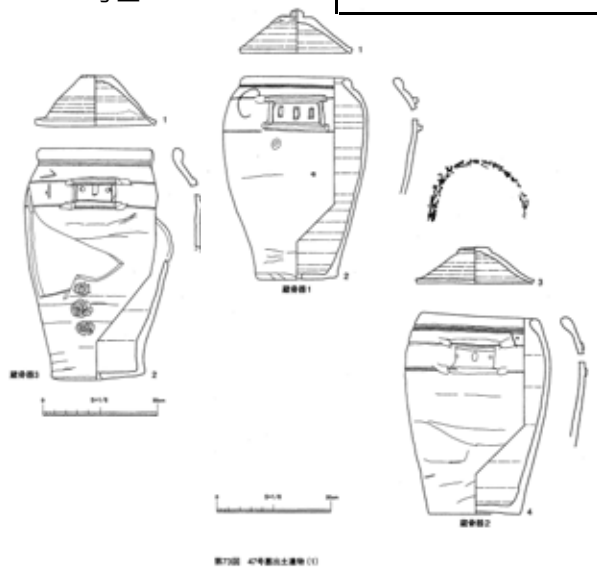

第68図 47号墓出土遺物 (1)

第69図 47号墓出土遺物 (2)

第70図 47号墓出土遺物 (3)

第71図 47号墓出土遺物 (4)

49号墓



第72図 49号墓 遺物(1)

第73図 49号墓 遺物(2)

51号墓

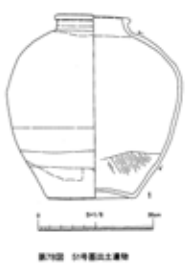

第74図 51号墓出土遺物

52号墓



図1 52号墓出土遺物

53号墓

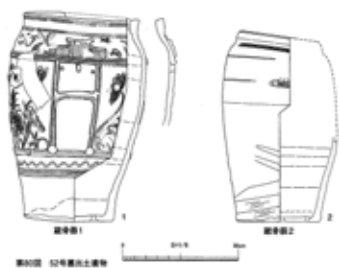

図4 53号墓出土遺物 (2)

図5 53号墓出土遺物 (1)



57号墓

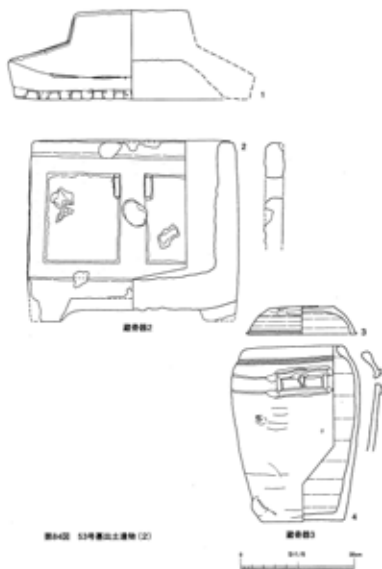
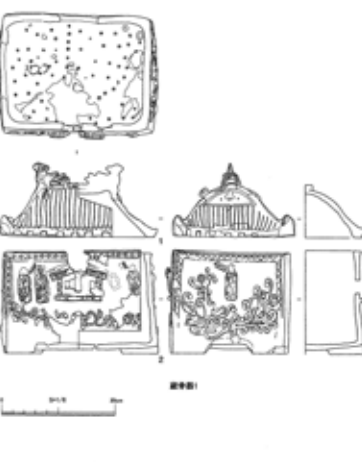

図6 57号墓出土遺物 (2)

図7 57号墓出土遺物 (1)

58号墓

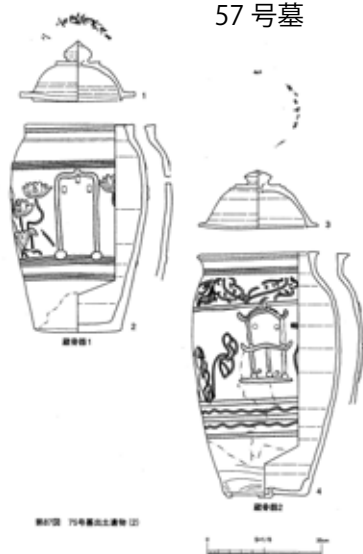

図8 58号墓出土遺物 (1)



図9 58号墓出土遺物 (2)

図10 58号墓出土遺物 (3)

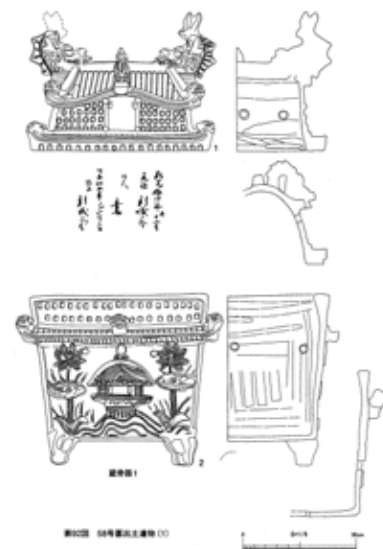

図11 58号墓出土遺物 (3)

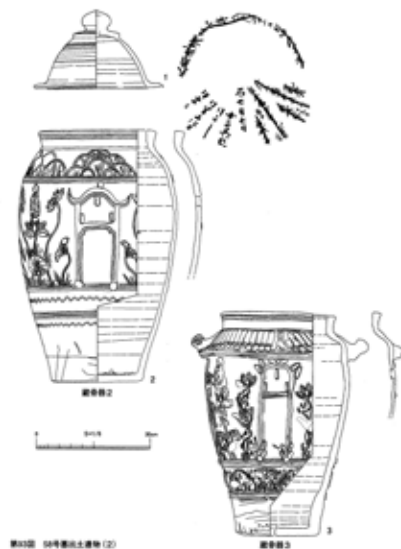
図12 58号墓出土遺物 (4)

図13 58号墓出土遺物 (4)

図14 58号墓出土遺物 (4)

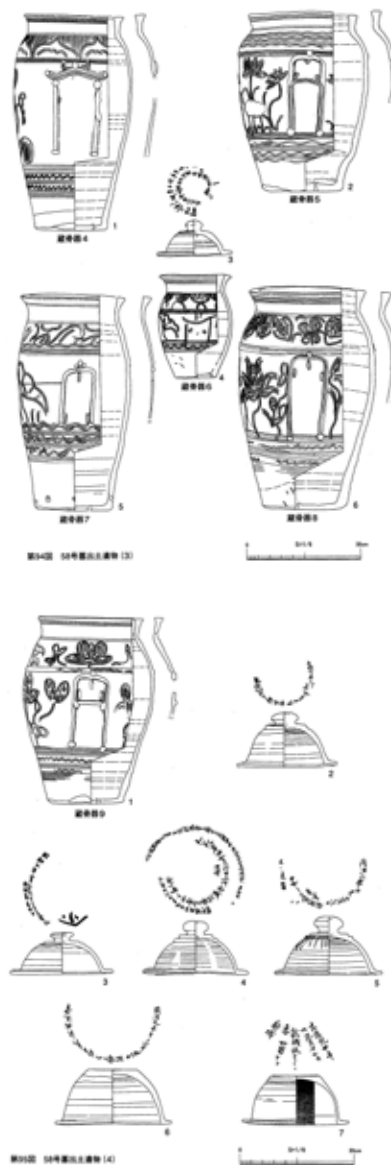
1号墓

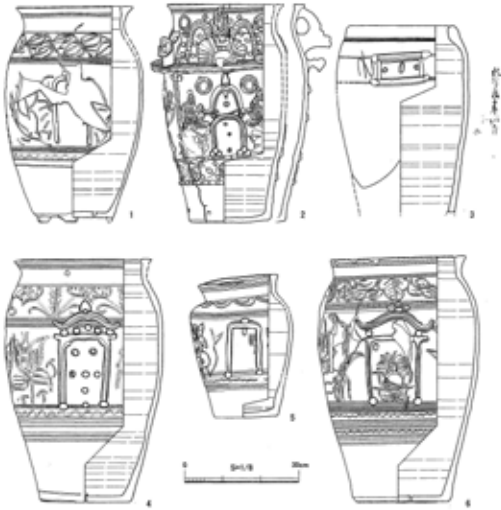

第8図 1号墓随葬品

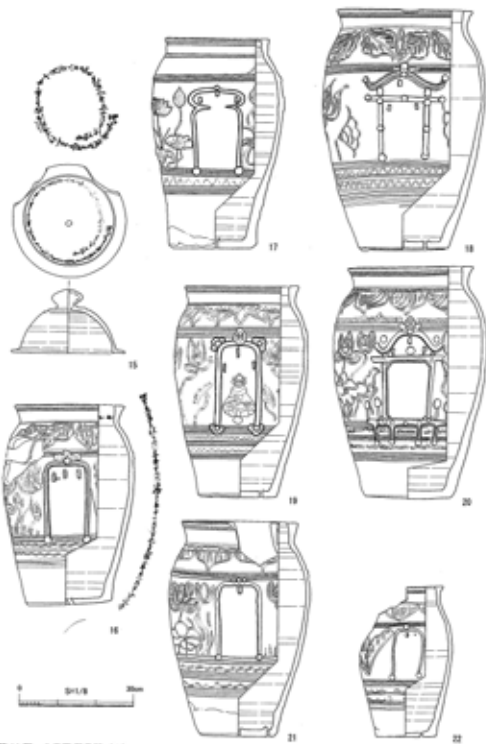

第11図 2号墓随葬品 (1)

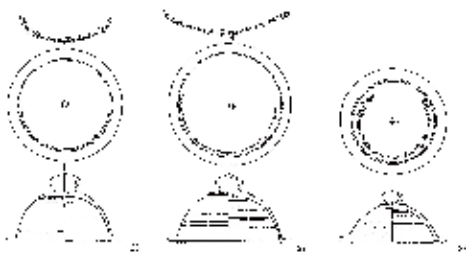

2号墓

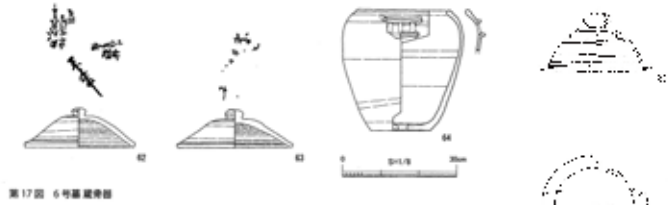

第17図 6号墓随葬品

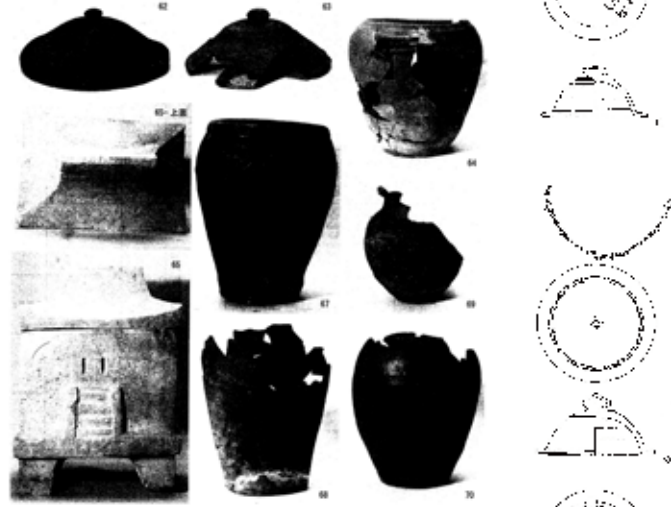

図版14 6号墓随葬品

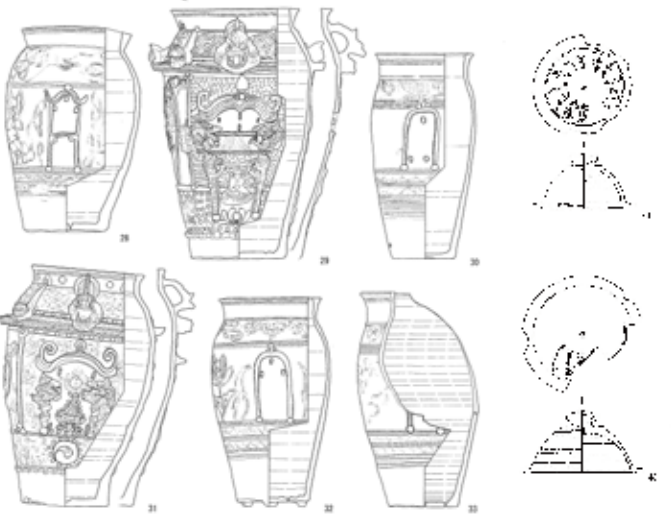
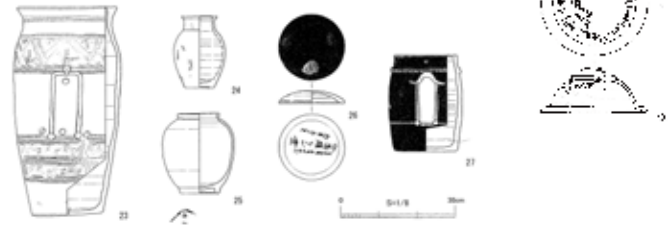

第12図 2号墓随葬品 (2)

7号墓

9号墓

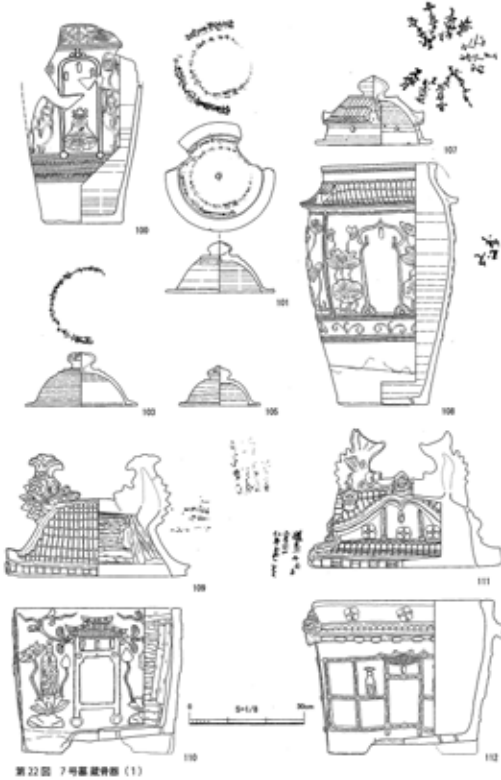
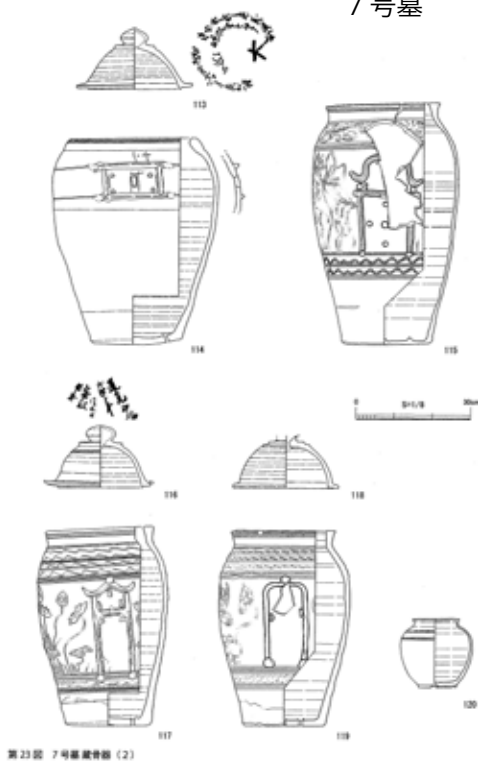

17号墓

10号墓

53号墓

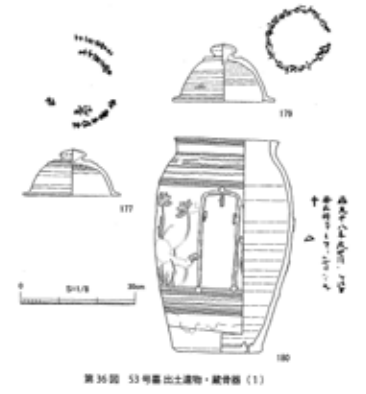
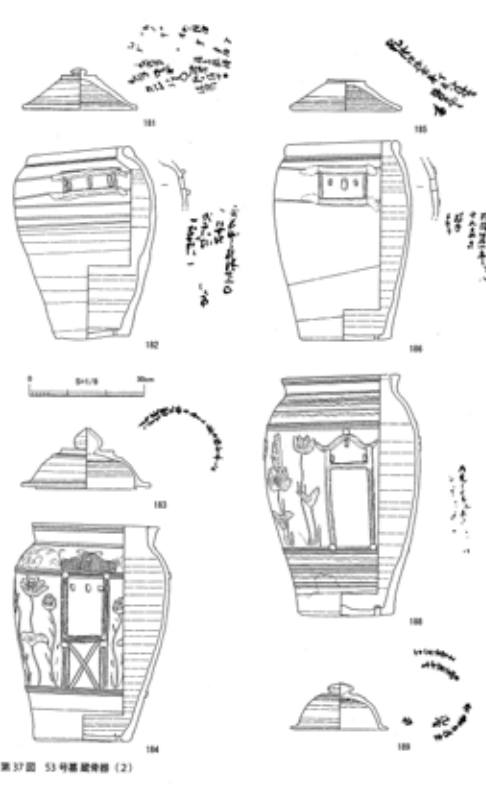
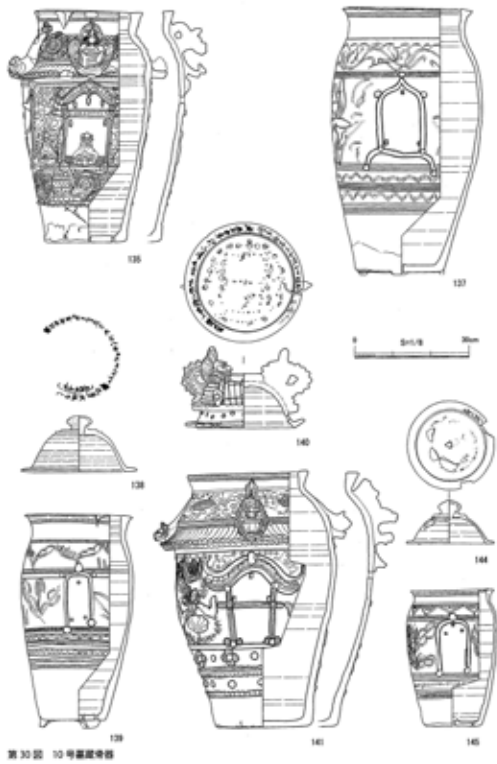

11号墓

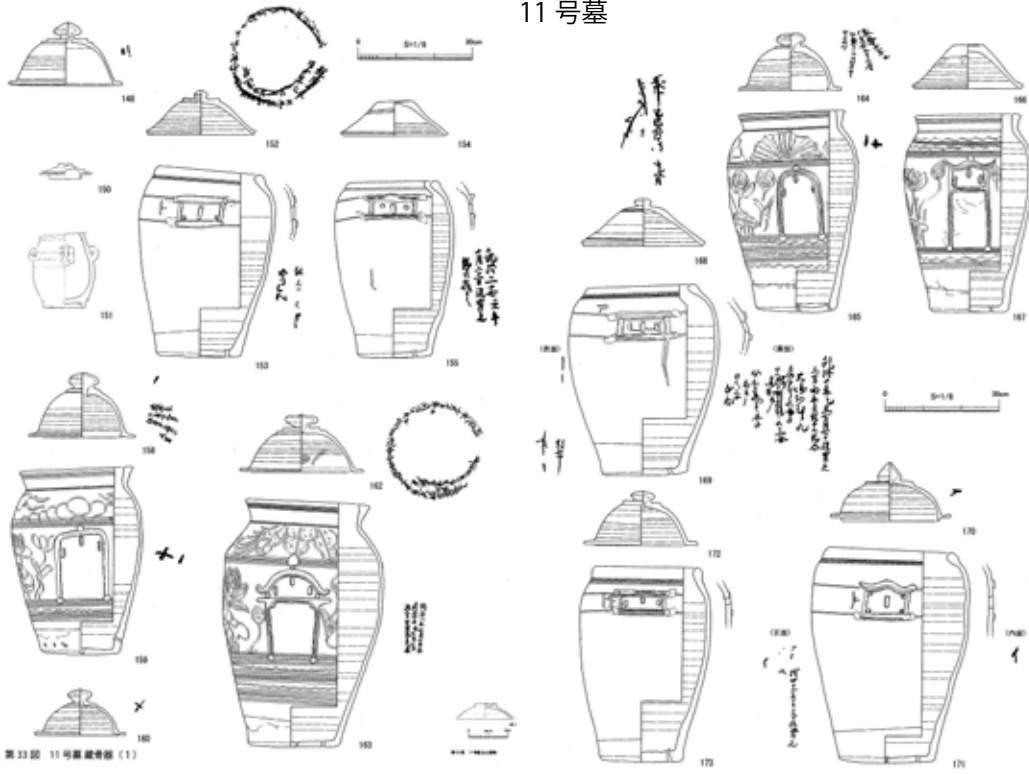

第33図 11号墓随葬器 (1)

第34図 11号墓随葬器 (2)

14号墓

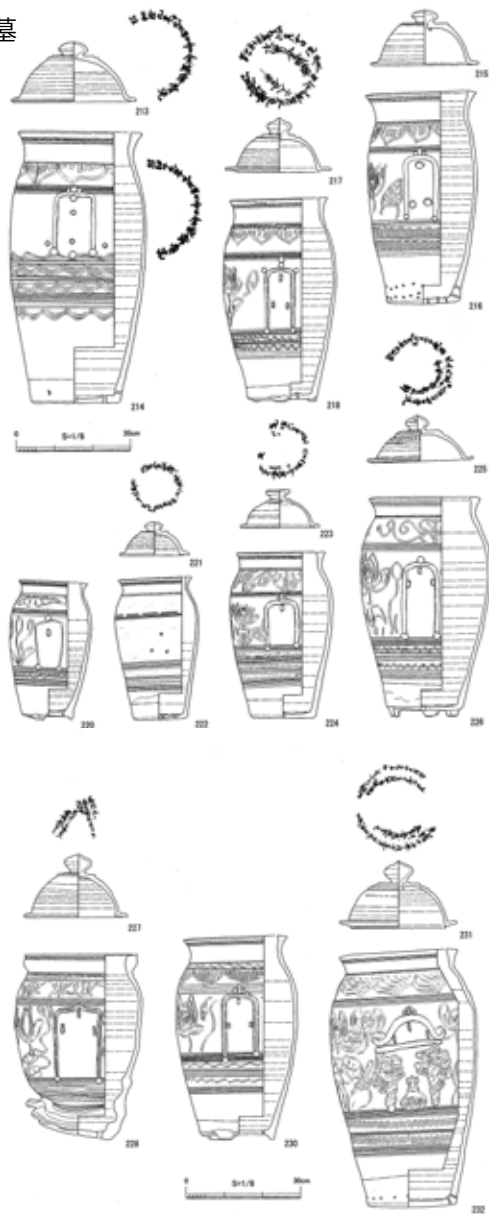

第44図 14号墓随葬器 (2)

13号墓

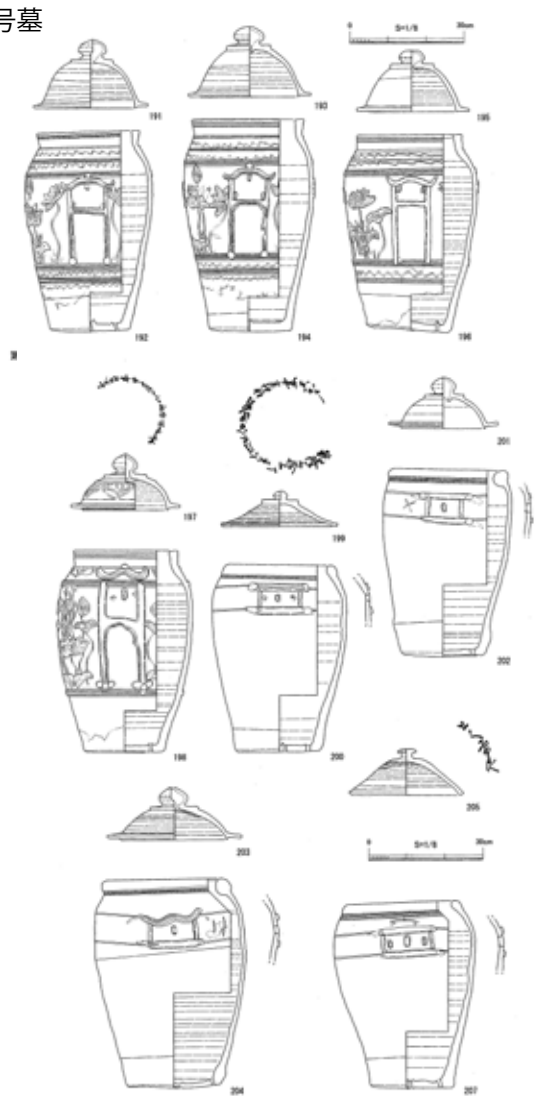

第40図 13号墓随葬器 (2)

8号墓

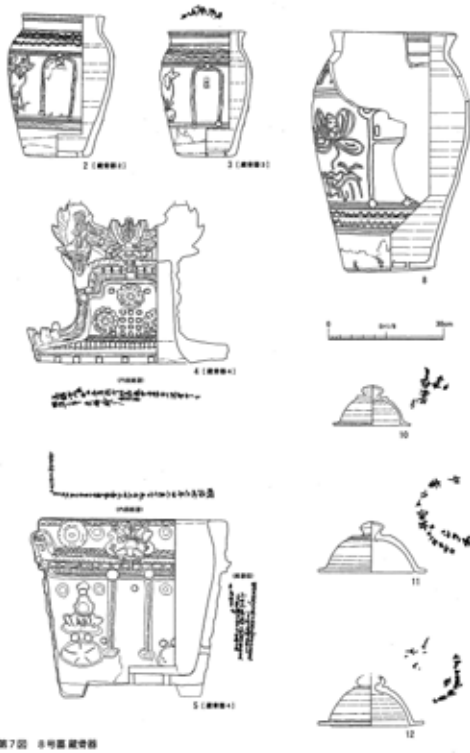

第7図 8号墓 随葬品

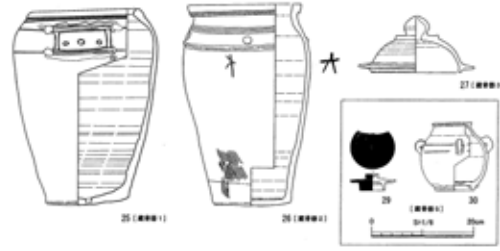

33号墓

34号墓



第14図 33～35号墓 随葬品

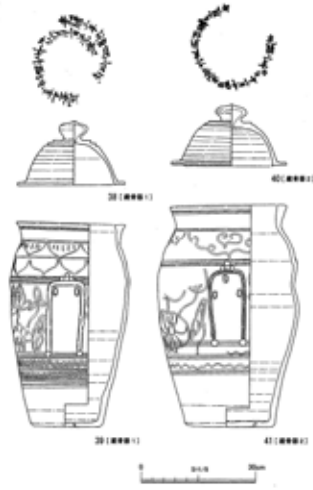

35号墓

37号墓

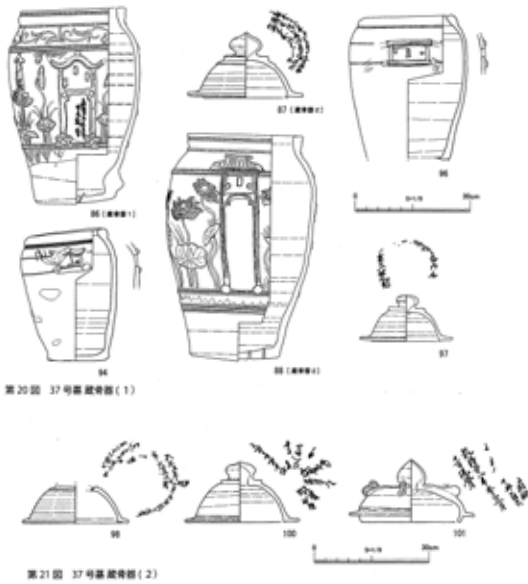

第20図 37号墓 随葬品 (1)

第21図 37号墓 随葬品 (2)

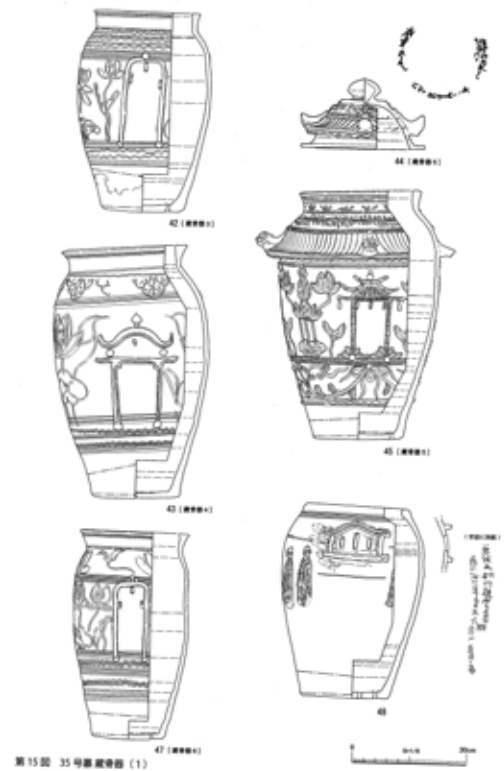

第15図 35号墓 随葬品 (1)

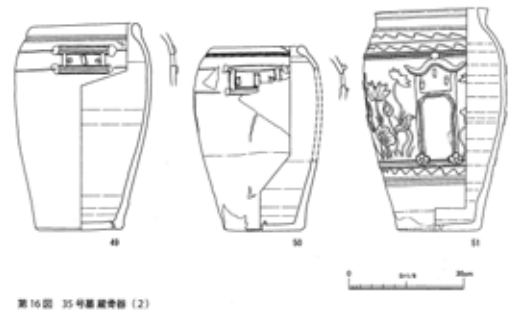

第16図 35号墓 随葬品 (2)

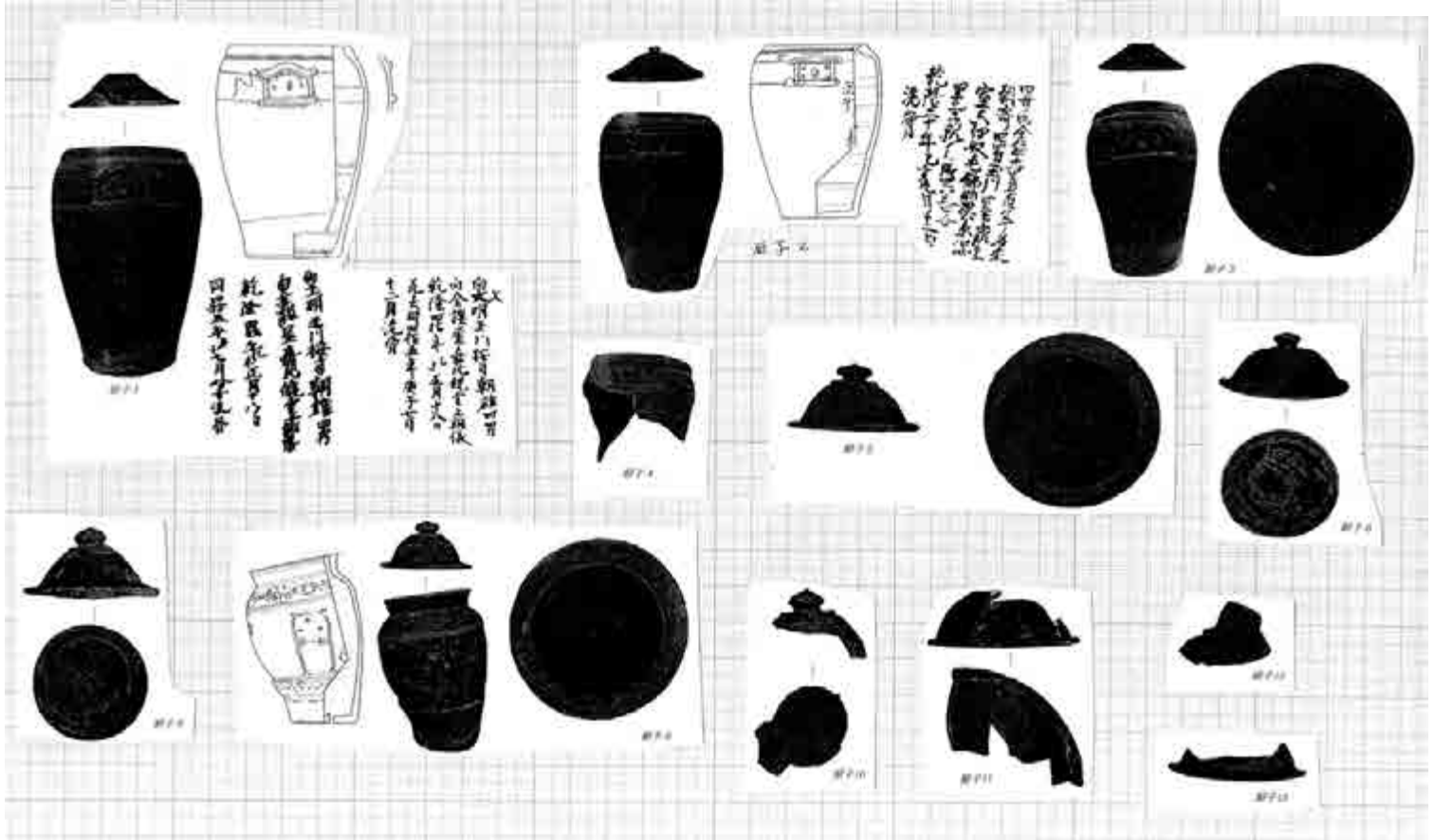

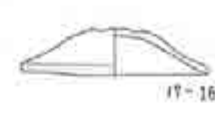
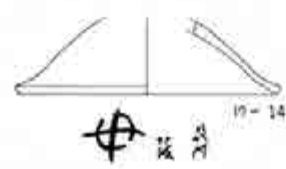
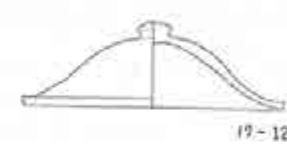
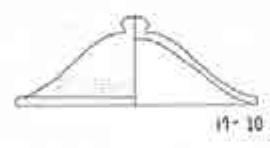
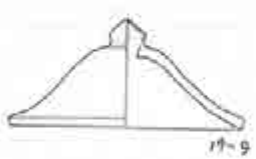
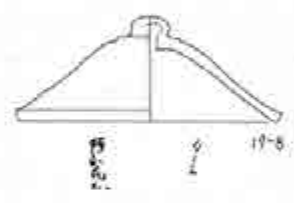
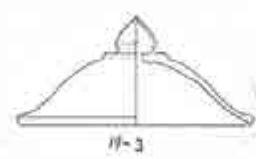
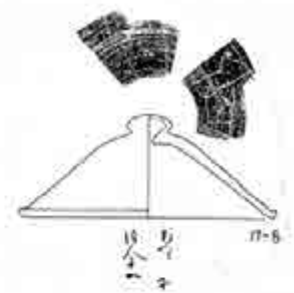
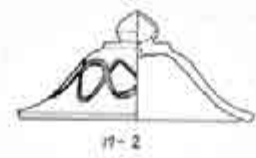
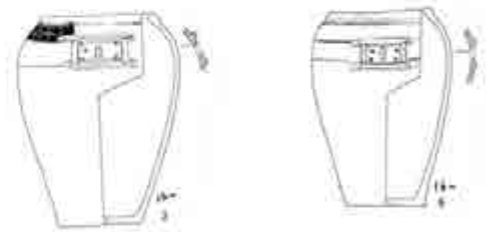
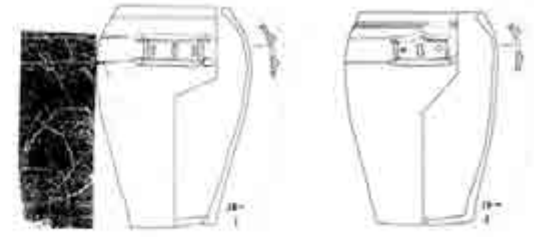
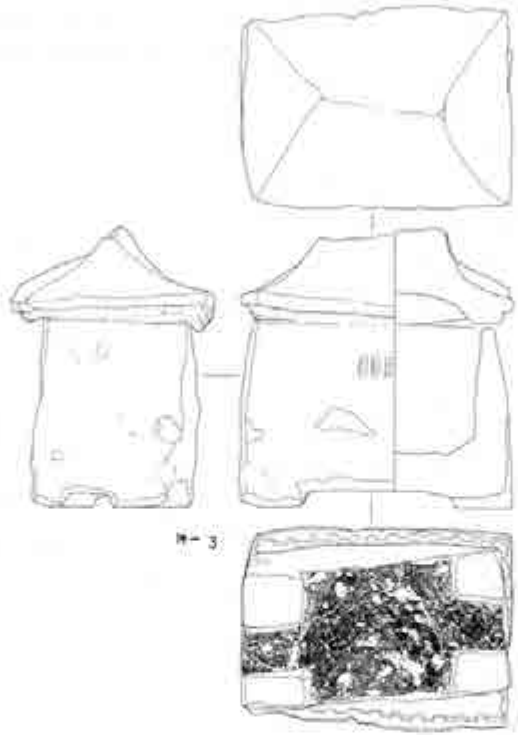

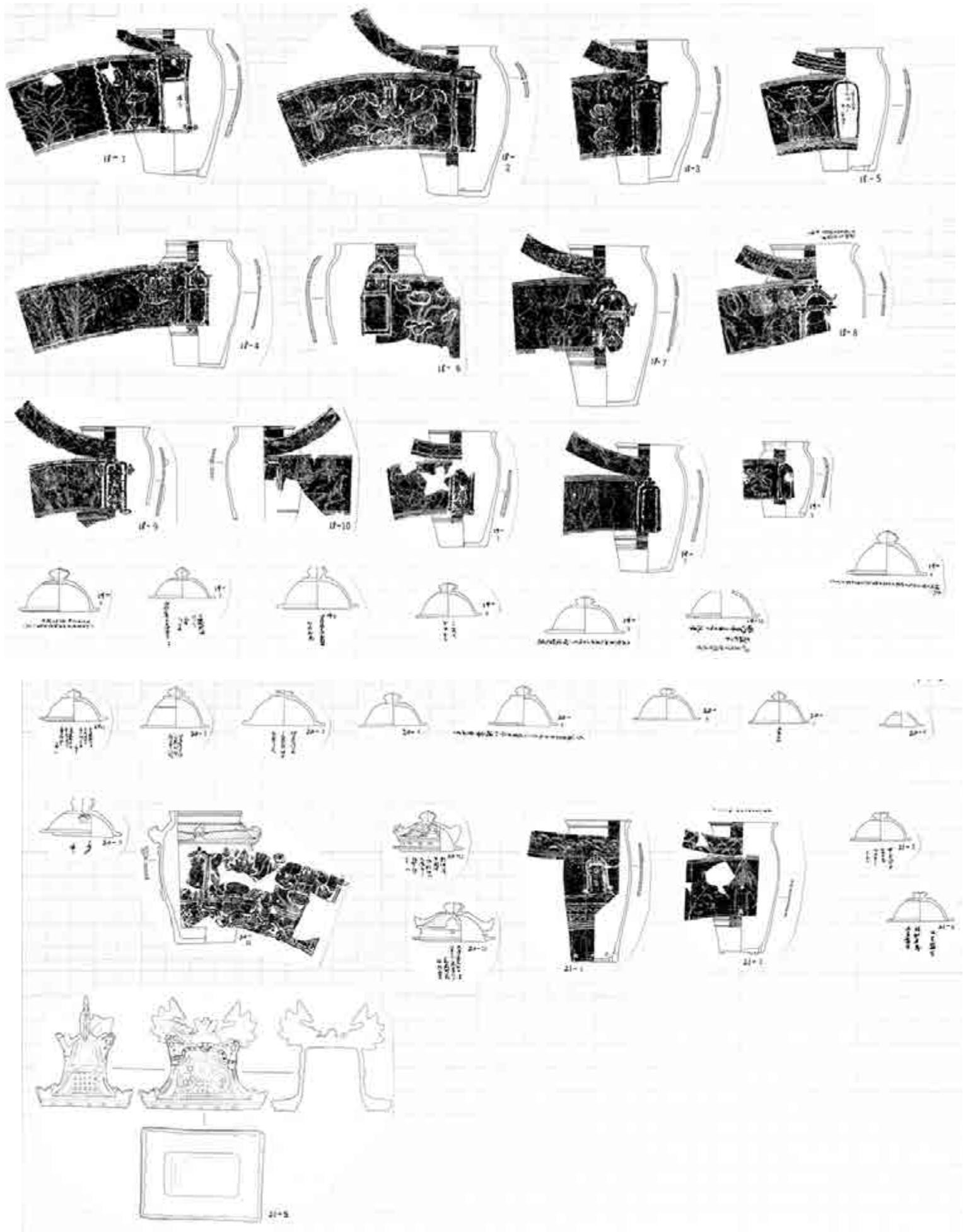

A地区第1号墓

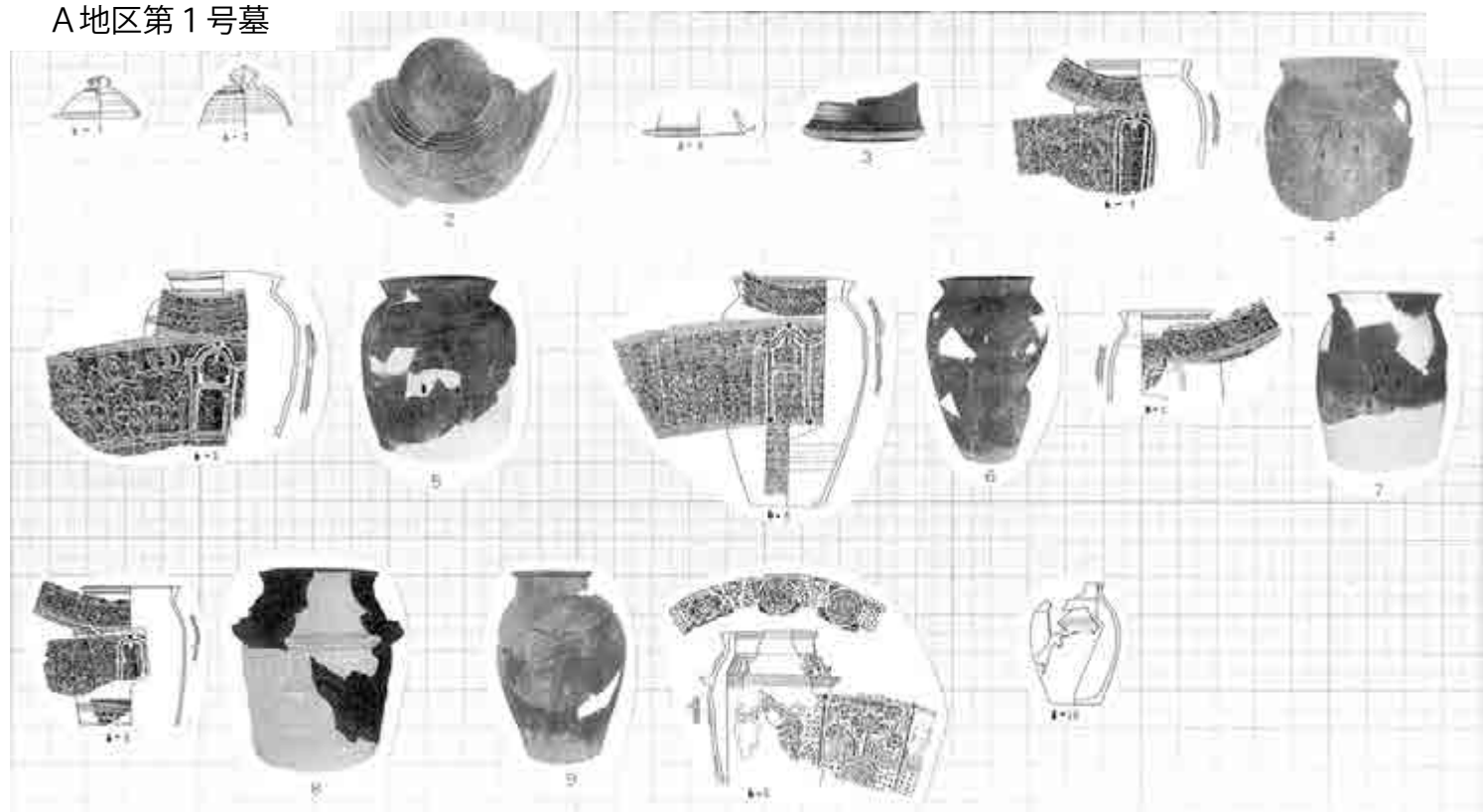

A地区第3号墓



A地区第6号墓

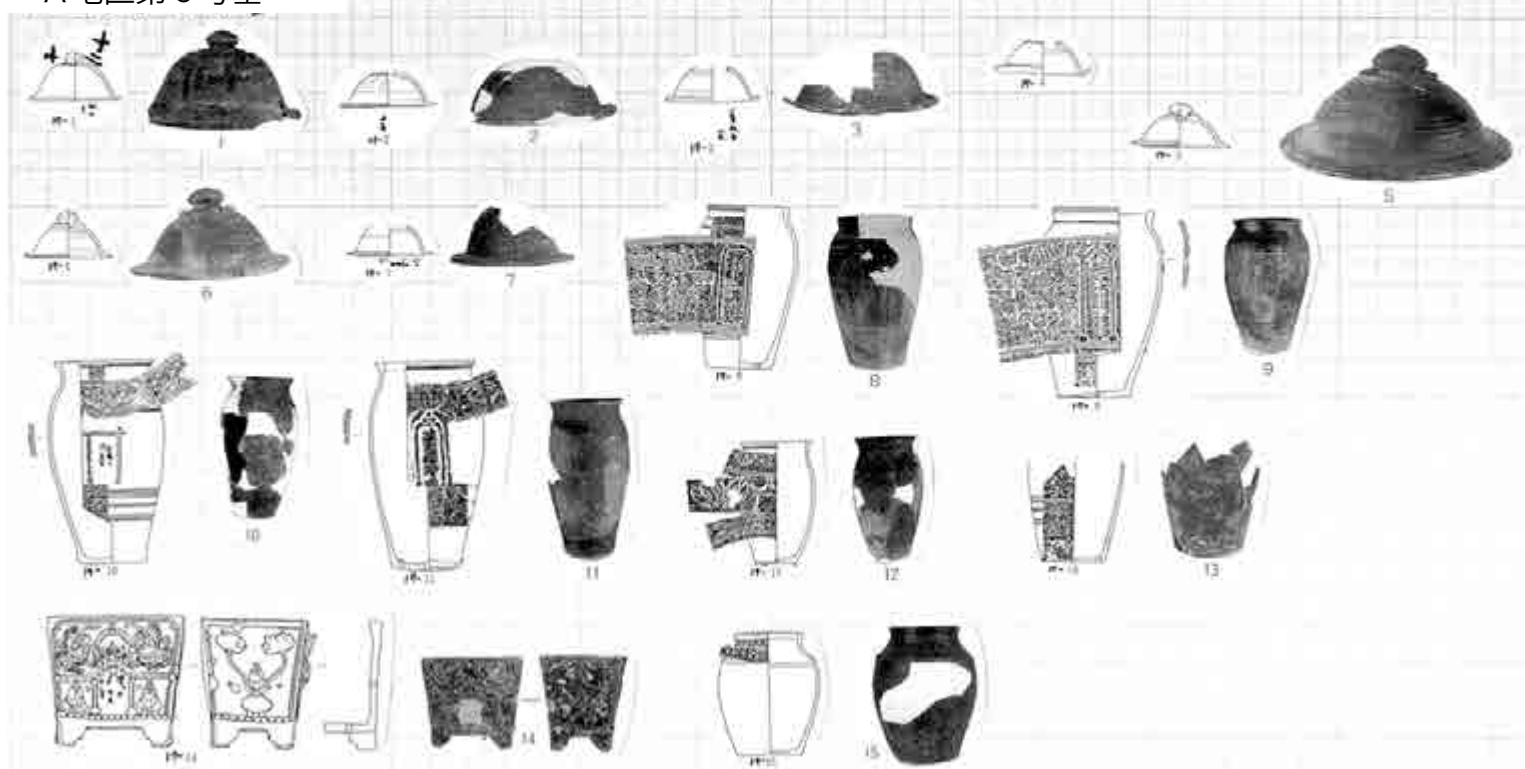

A地区第7号墓



A地区第9号墓

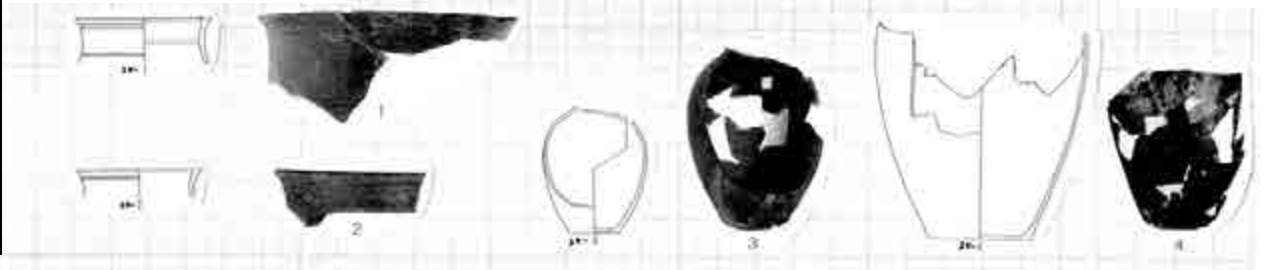

A地区第10号墓

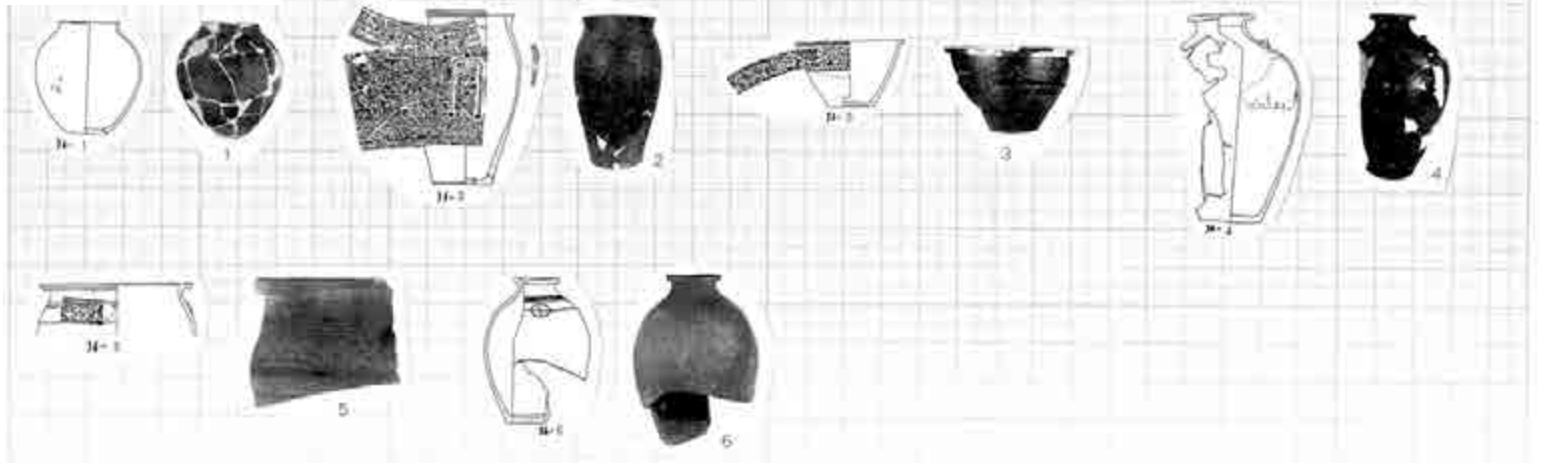

A地区第11号墓

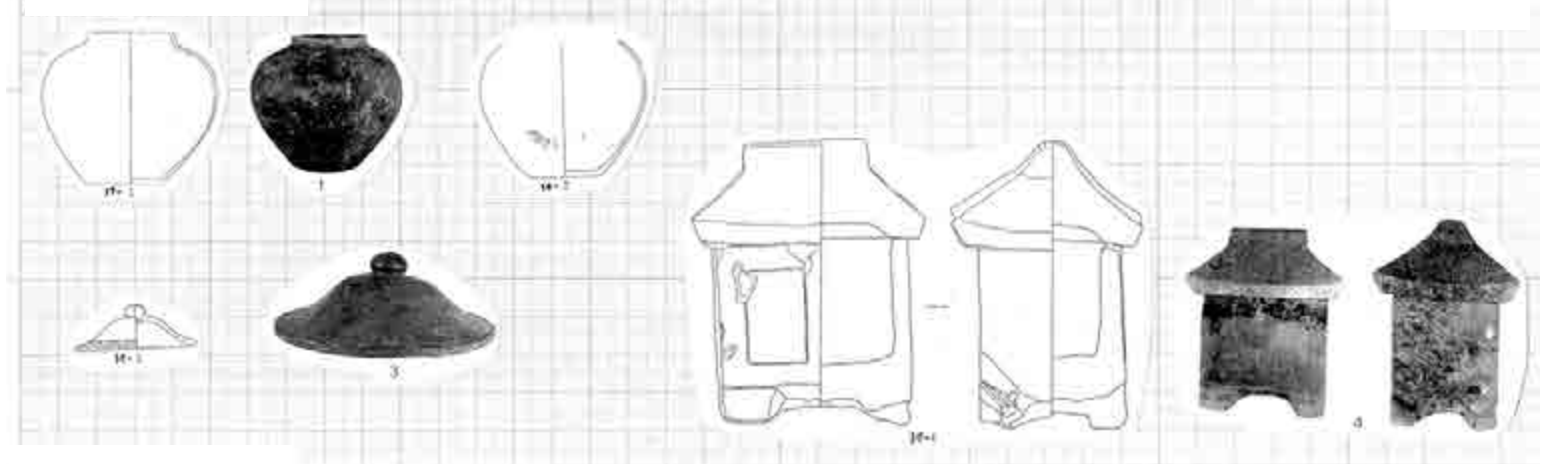

A地区第12号墓



A地区表採

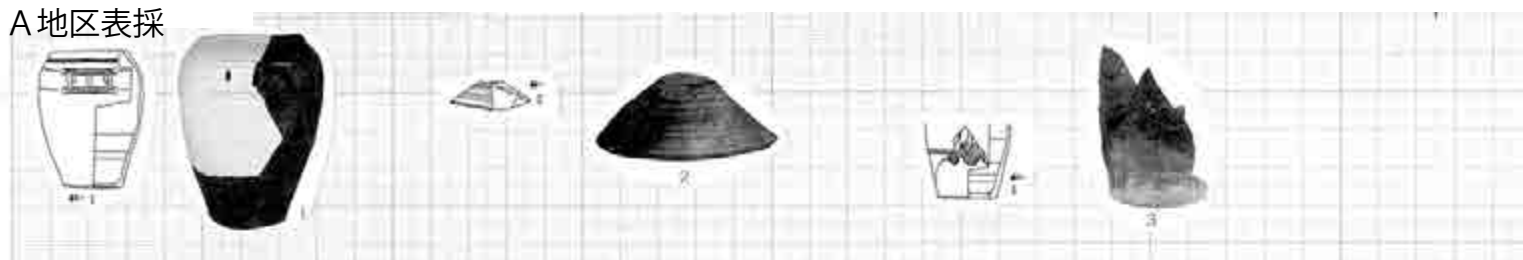

B地区第1号

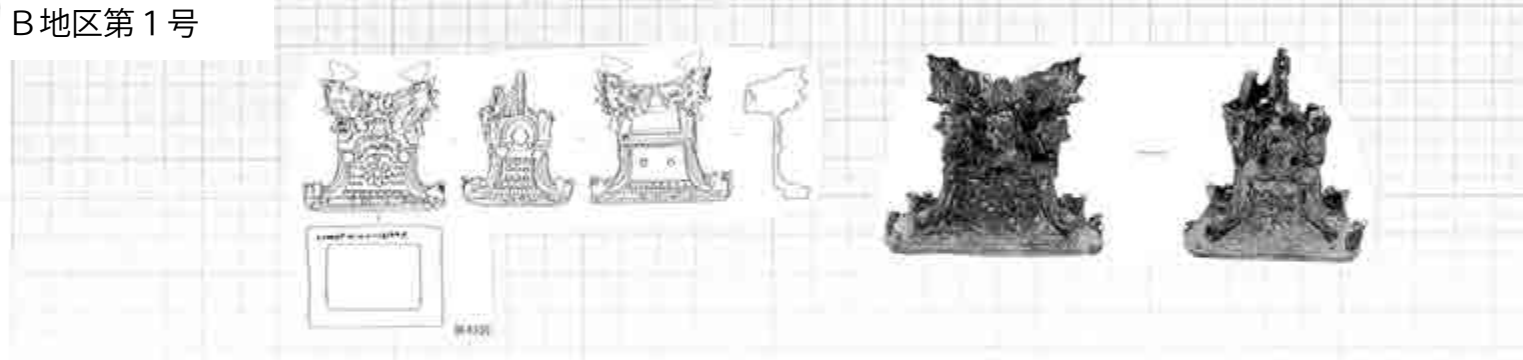

B地区第2号

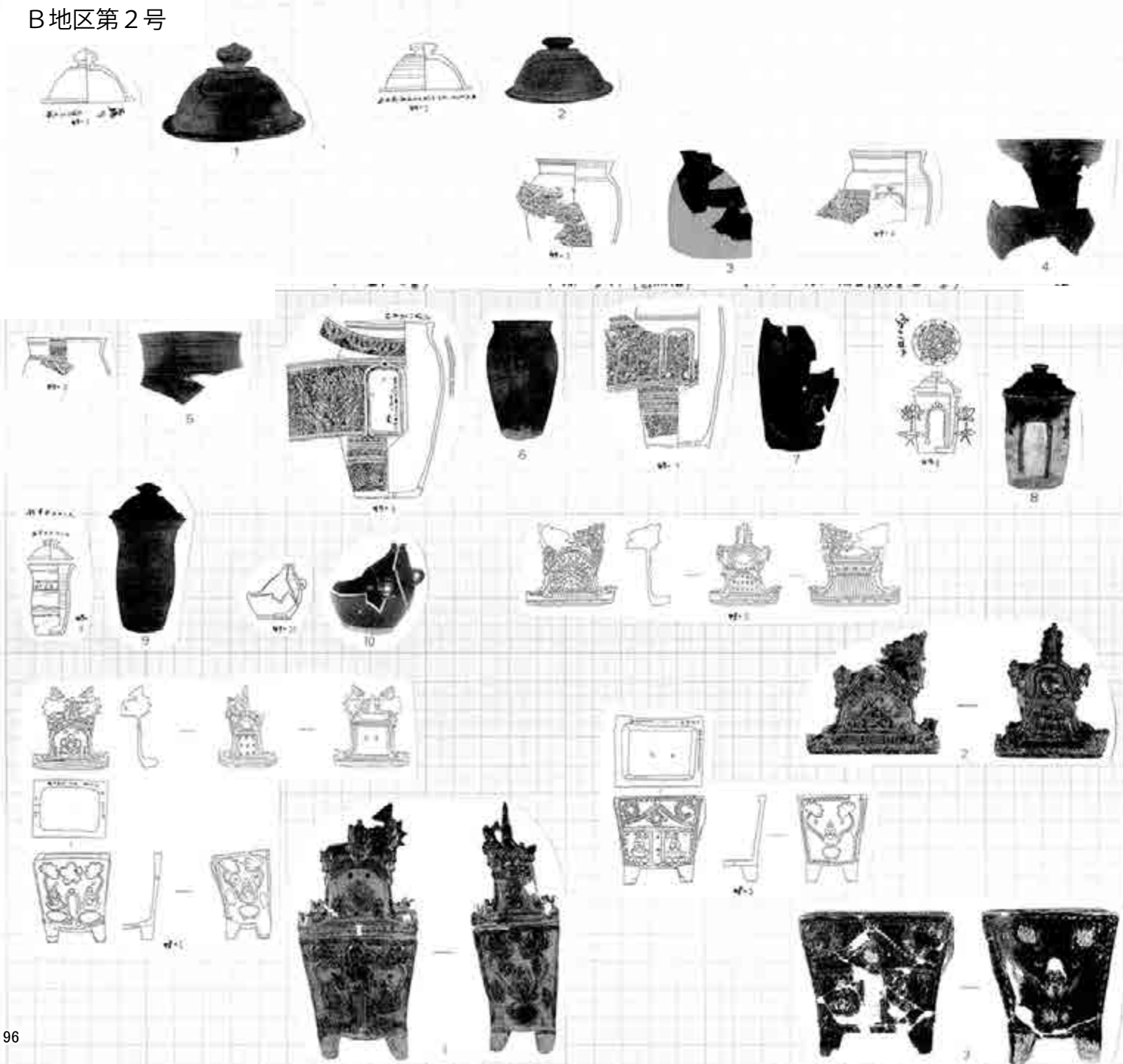



1



2



3



4



5

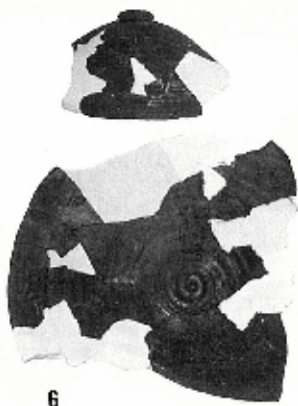

6



7



8



9



10



11



12



13



14



15



16



17



18



19



20



21



22

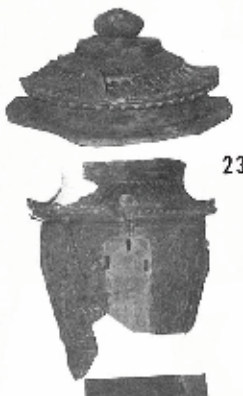

23



24



25



26



27

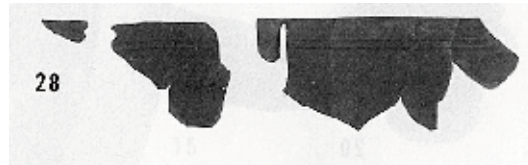

28

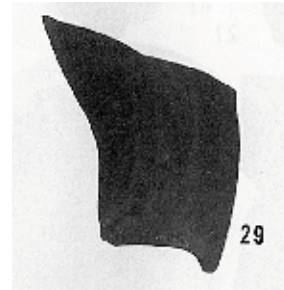

29

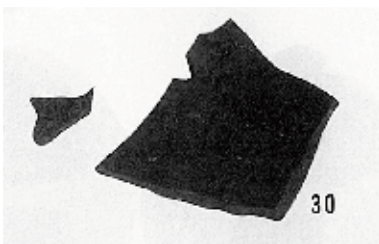

30

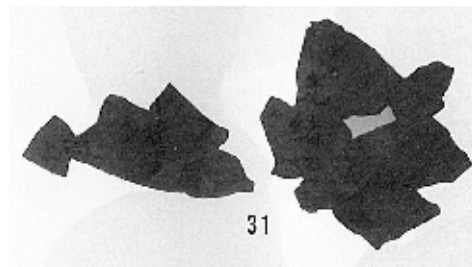

31



34

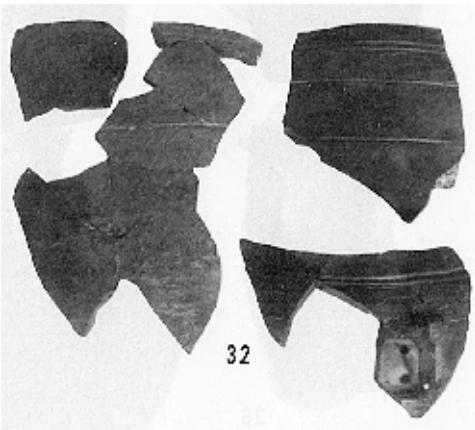

32

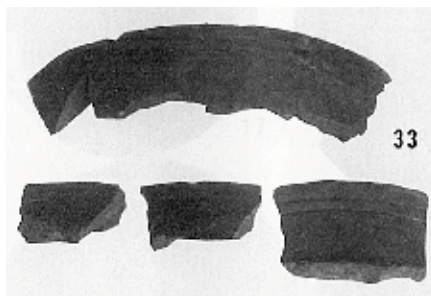

33

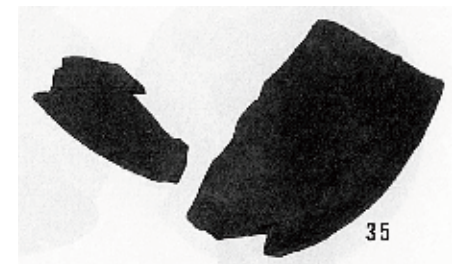

35

1号墓



2-1号墓



2-2号墓



2-3号墓



2-4号墓



3号墓



4号墓

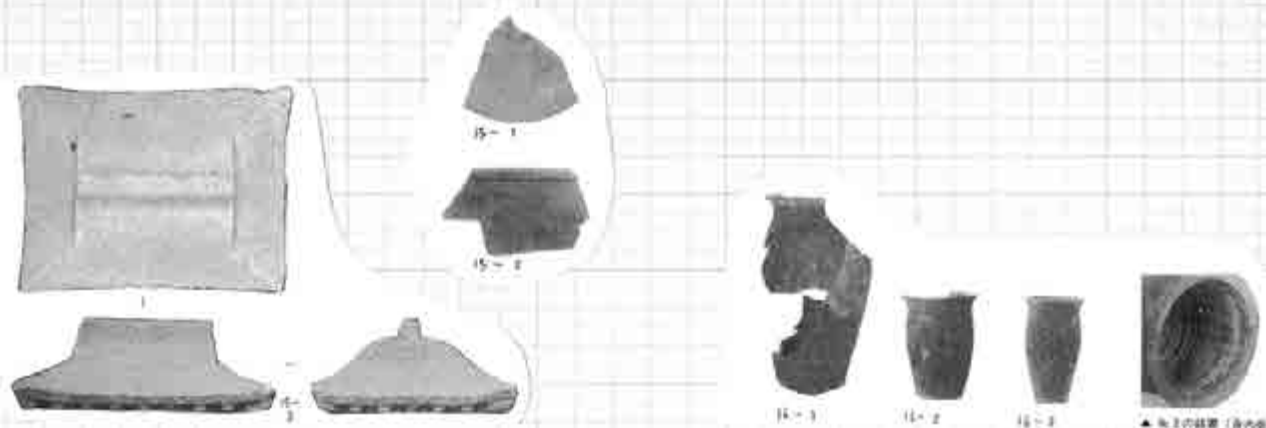

15 号墓

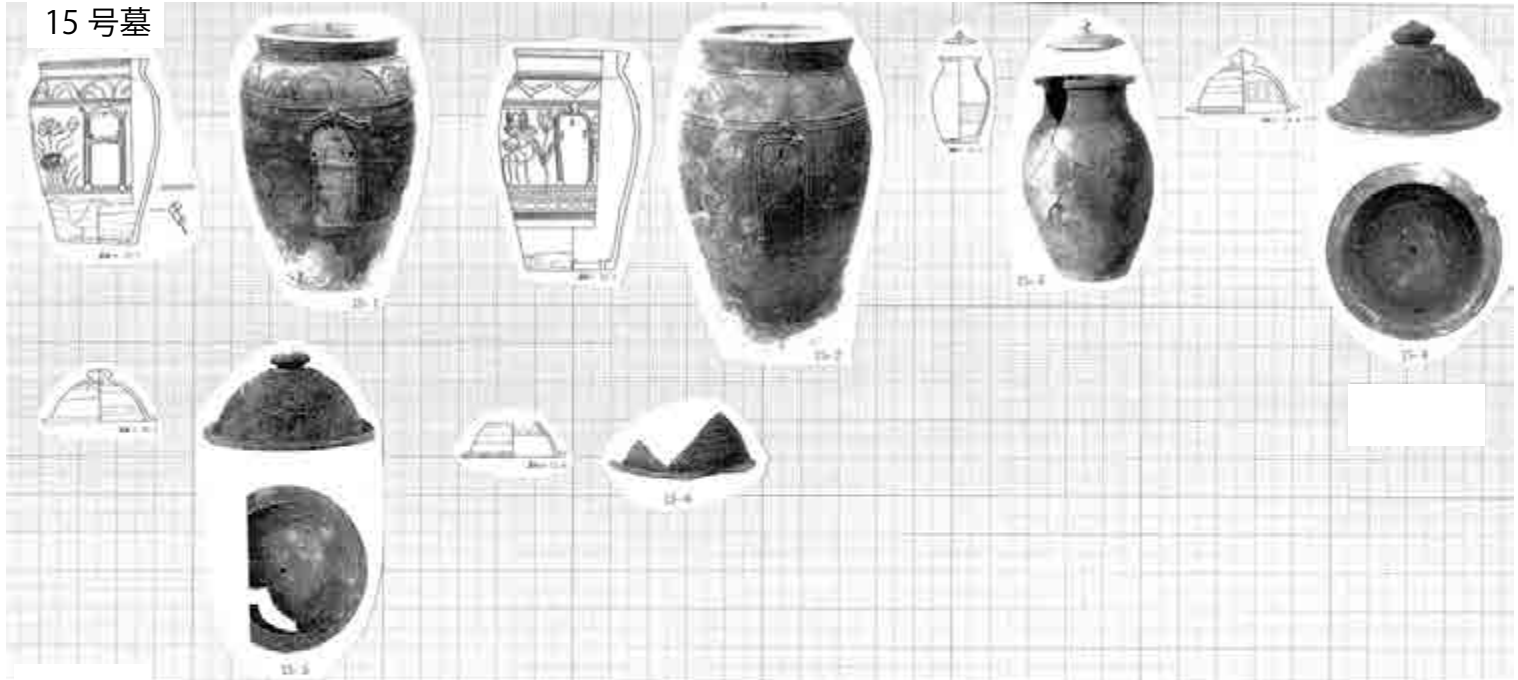

墓道



表採

6 号墓



8 号墓



11 号墓

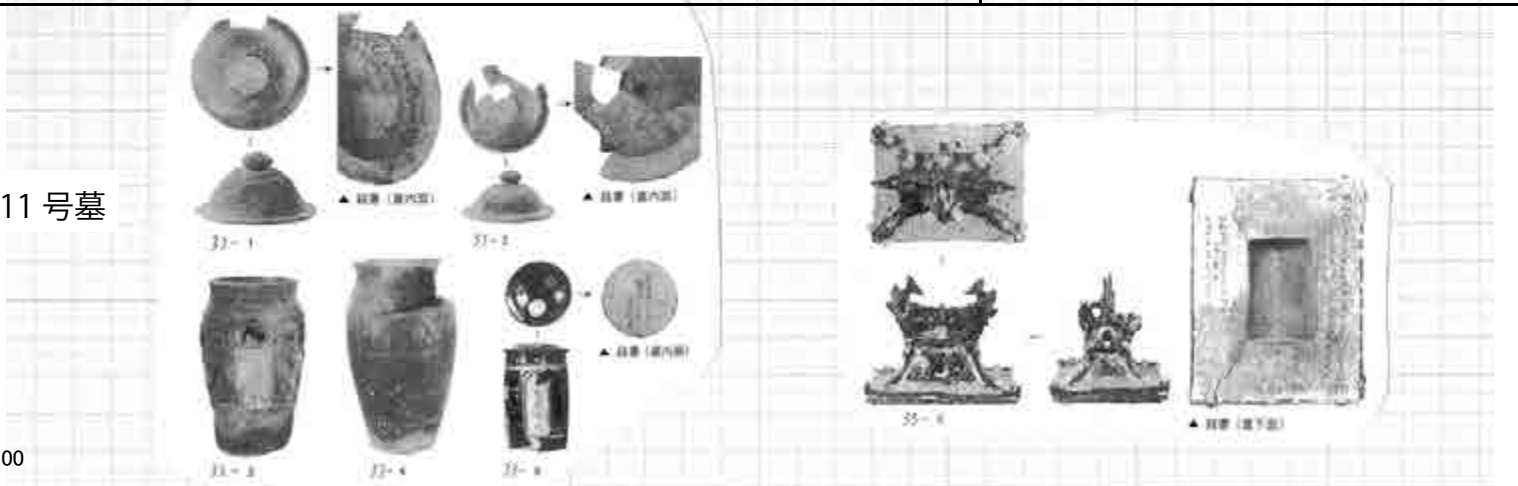

12号墓

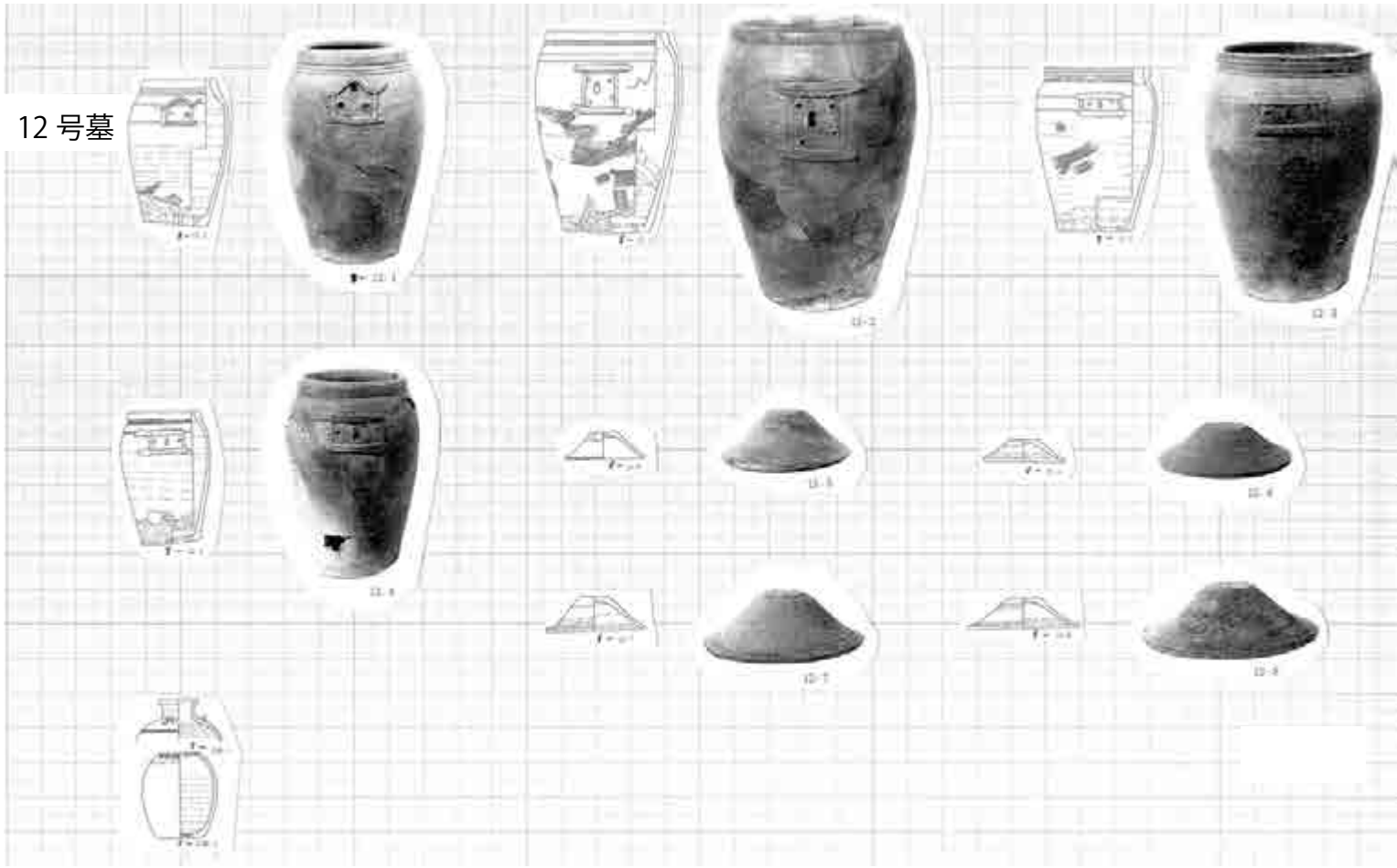

13号墓



14号墓



21号墓

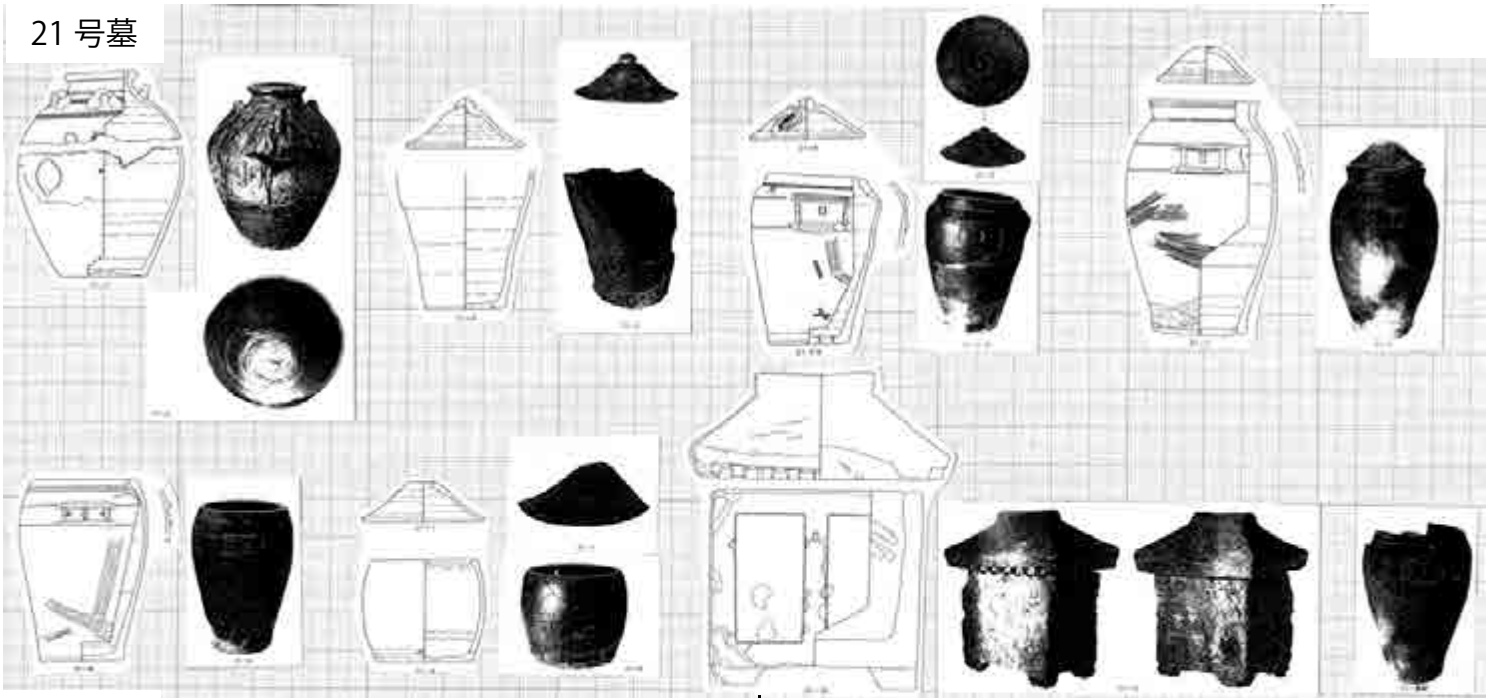

22号墓



23号墓



24号墓

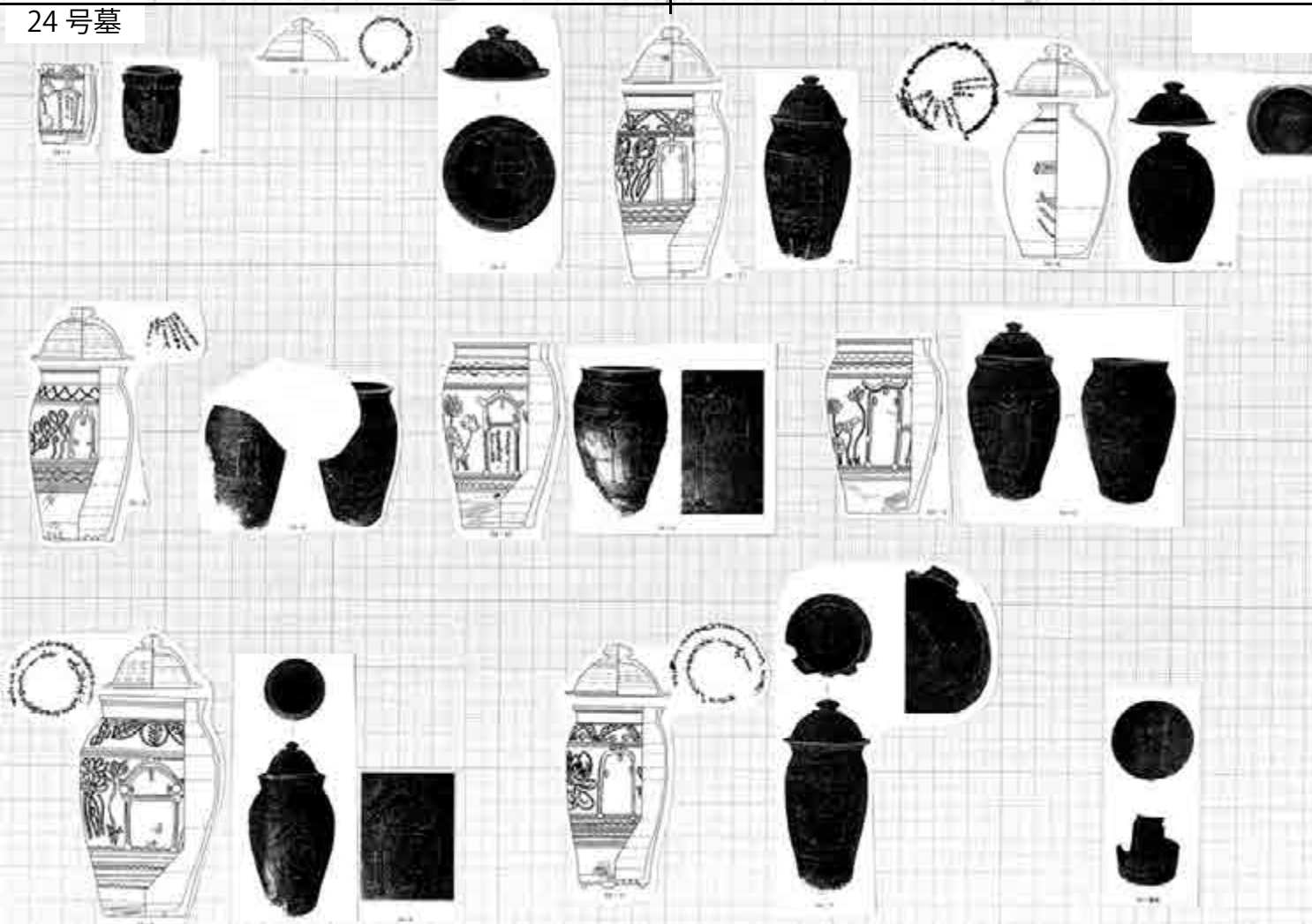

27号墓

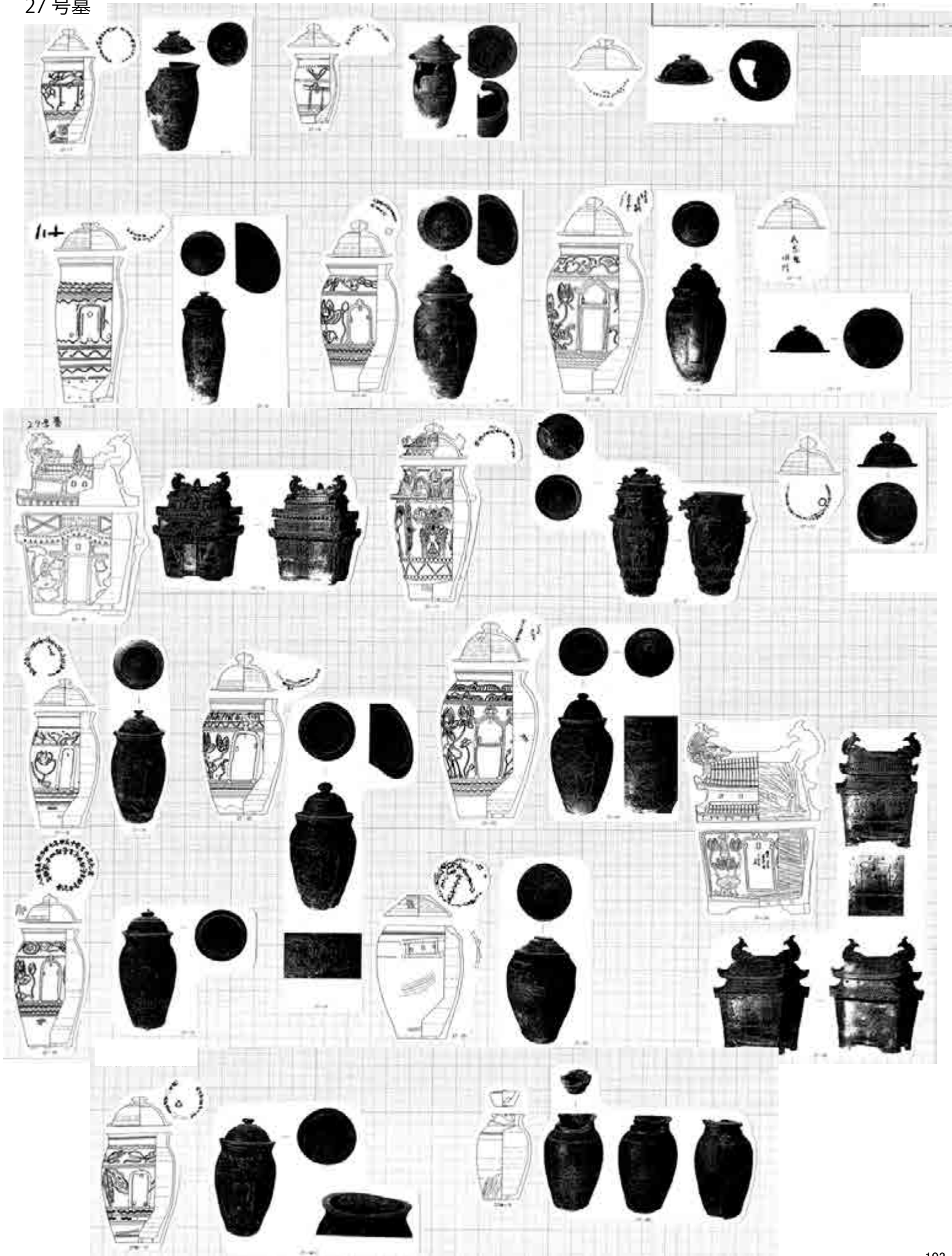



27号墓袖墓



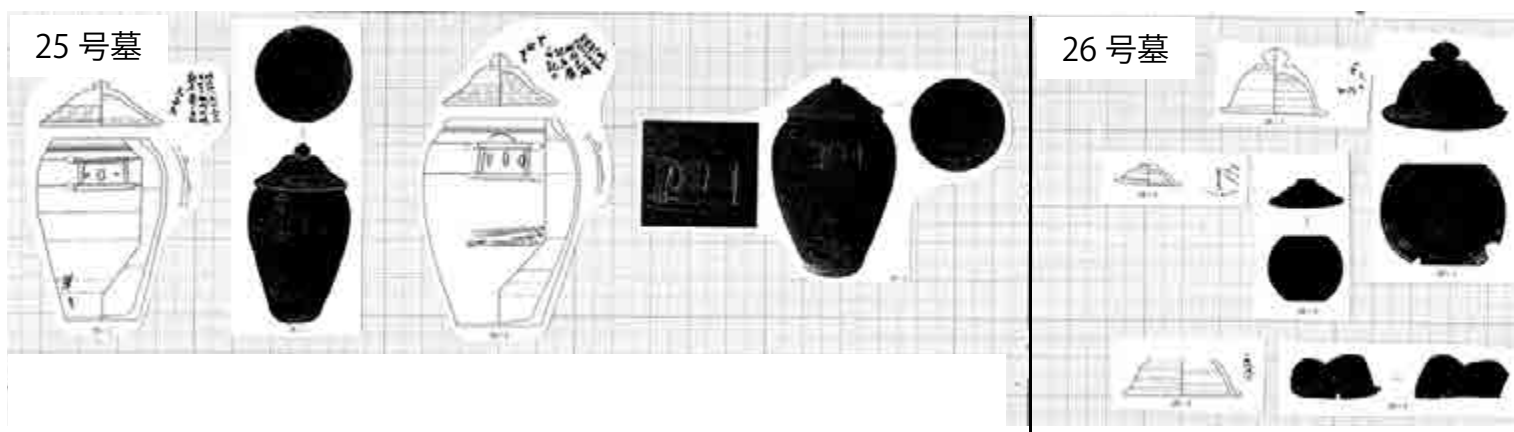

2号墓



01-2号墓

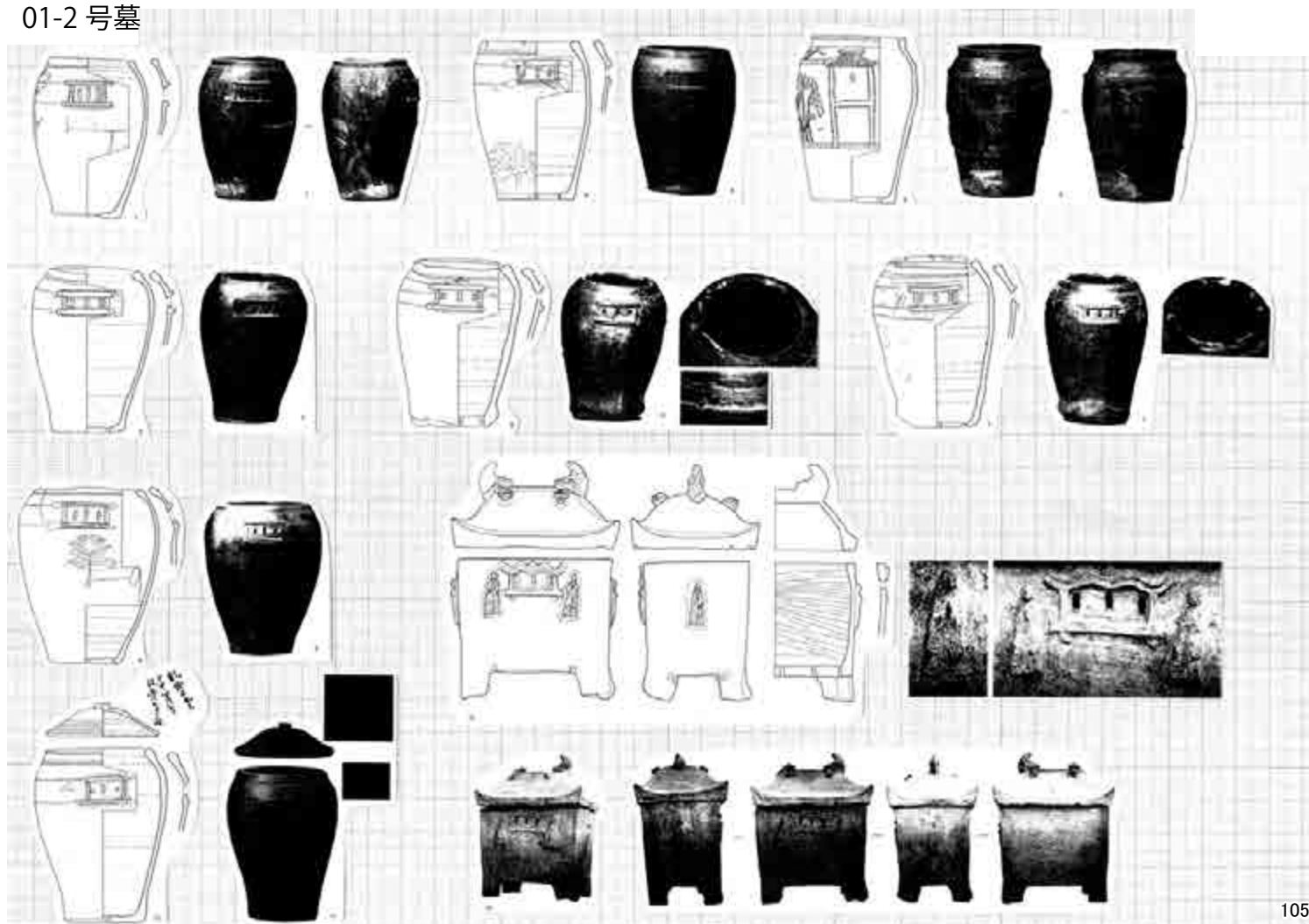



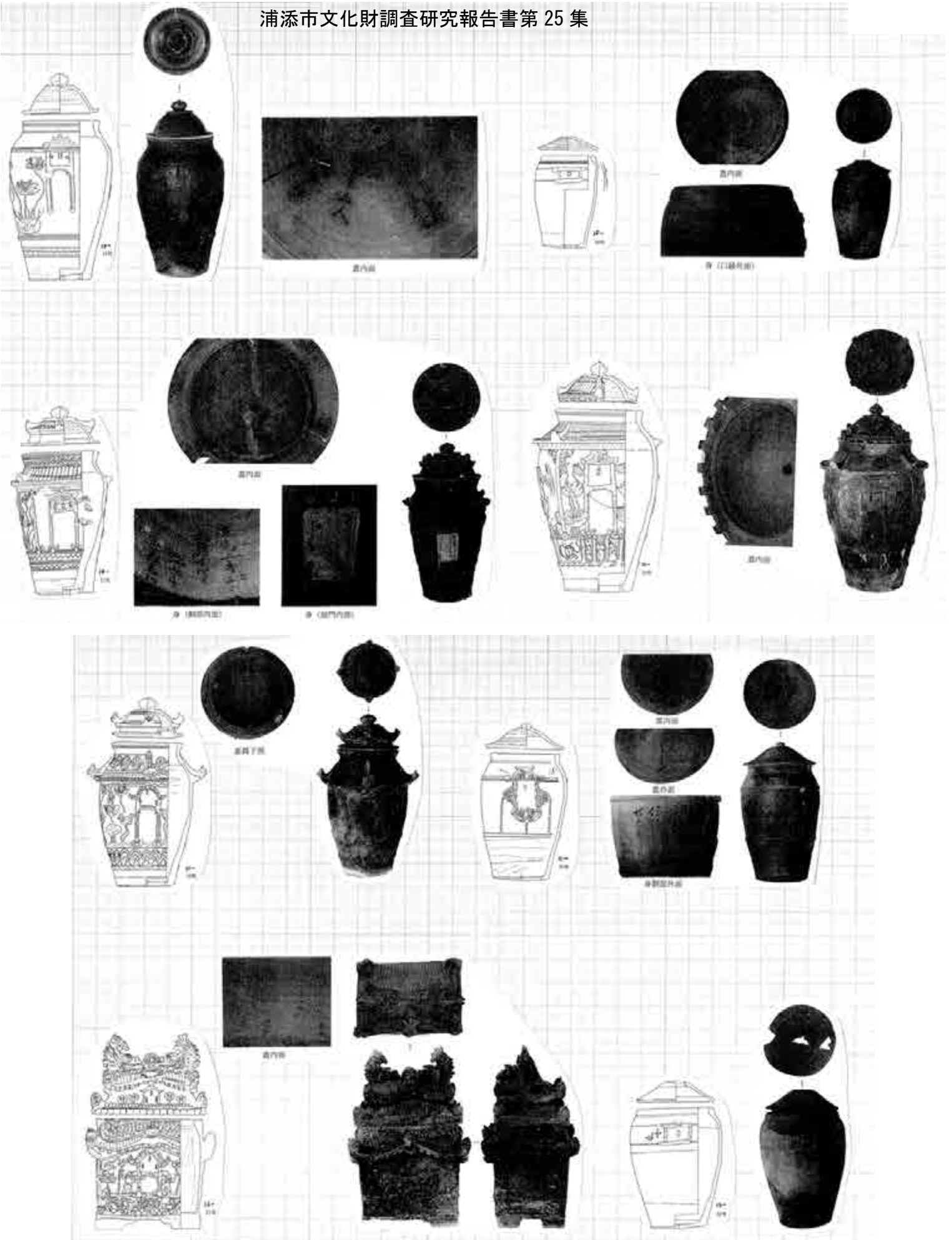

比嘉門中墓 (ウミナイビヌ墓)



写真3 ウミナイビヌ墓の厨子壺 1:1号 2:2号 3:3号 4:2号内部 5:3号内部
6: 左から4号・5号・6号

2号墓 (上之新城の墓)



1号墓 (下之新城の墓)



写真6 1号墓の罌子 (1号~6号)



写真8 1号墓の罌子 (13号~16号、18号)



99-1 号墓

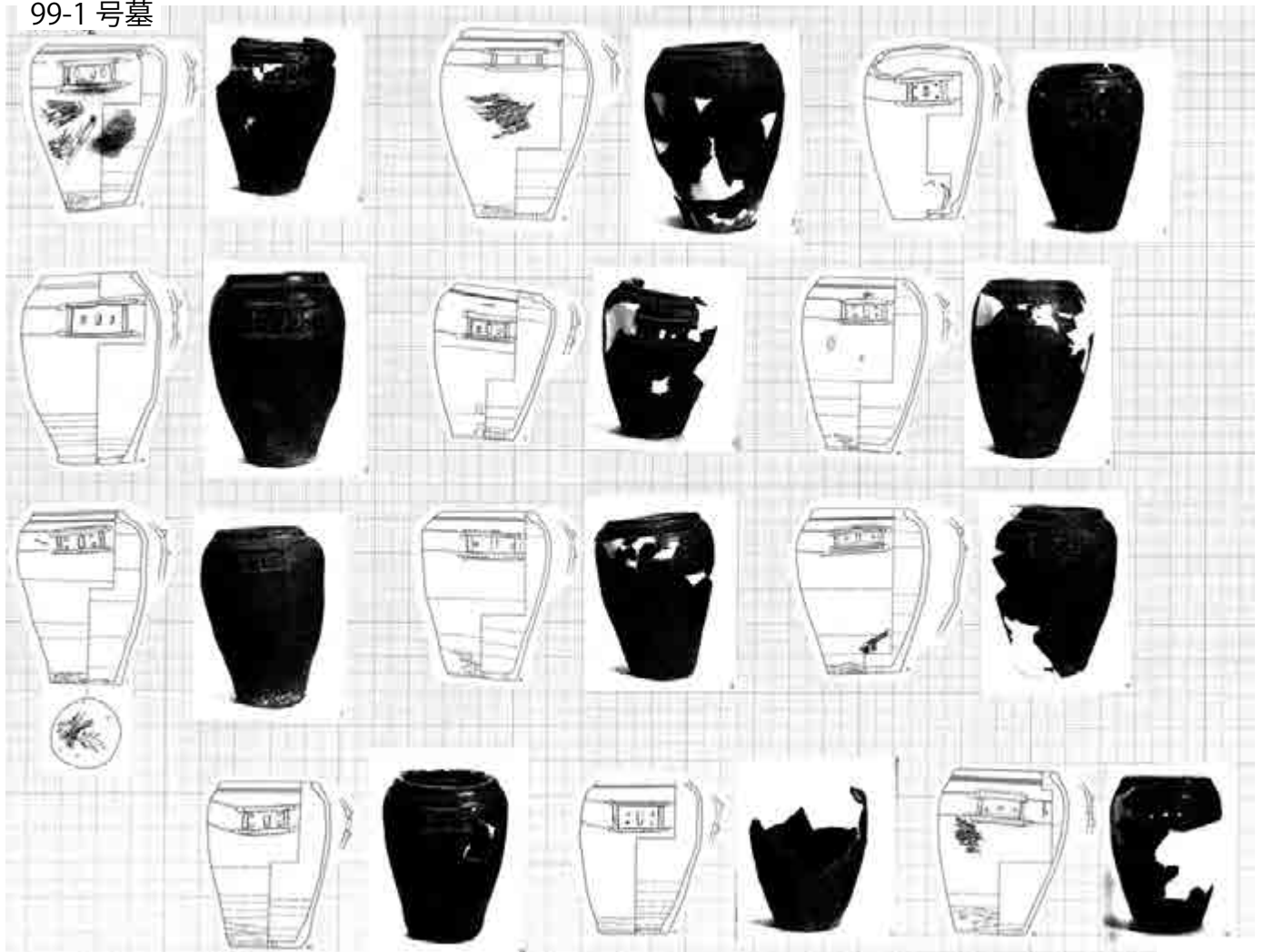

浦添市文化財調査研究報告書

99-1 号墓

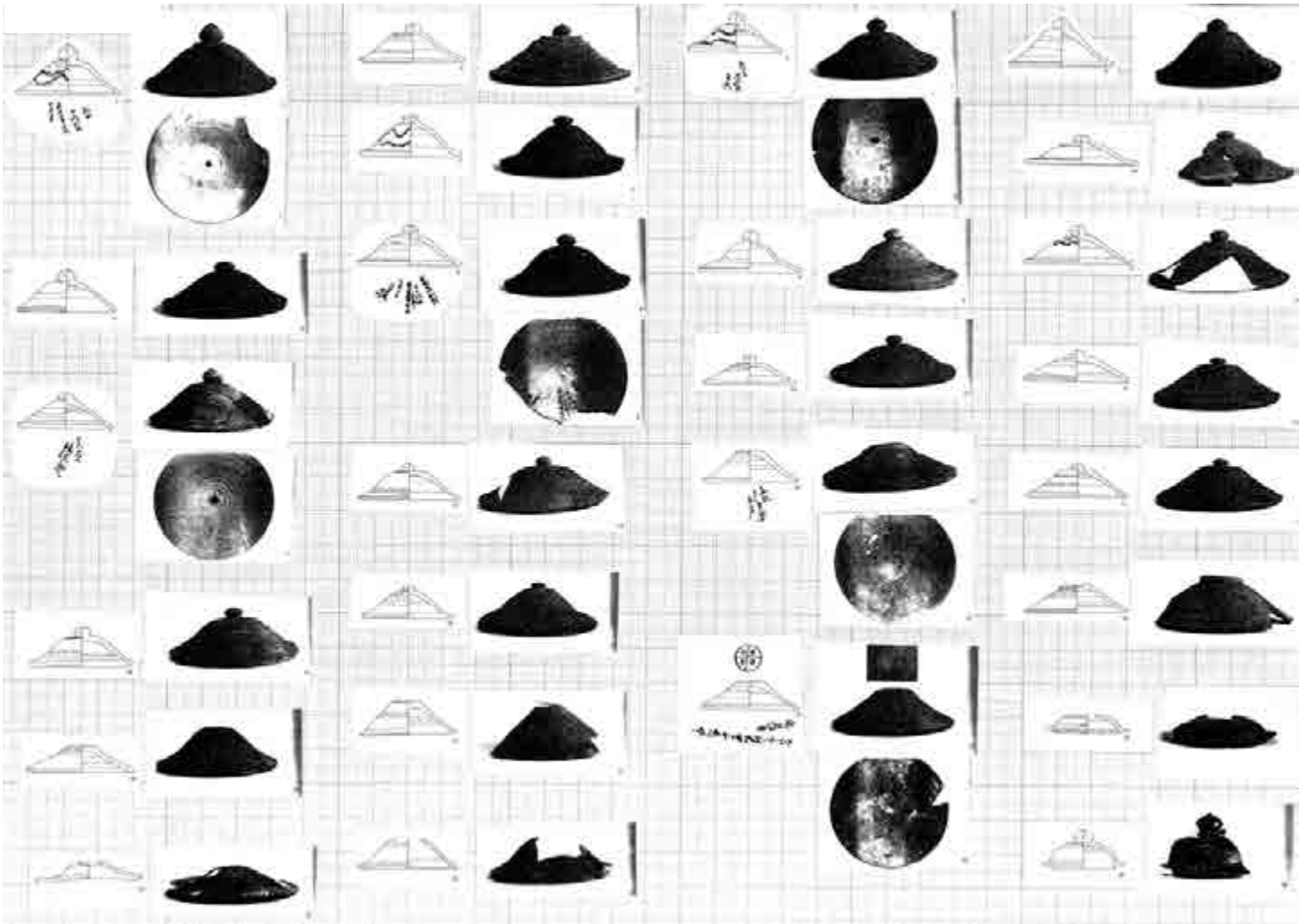
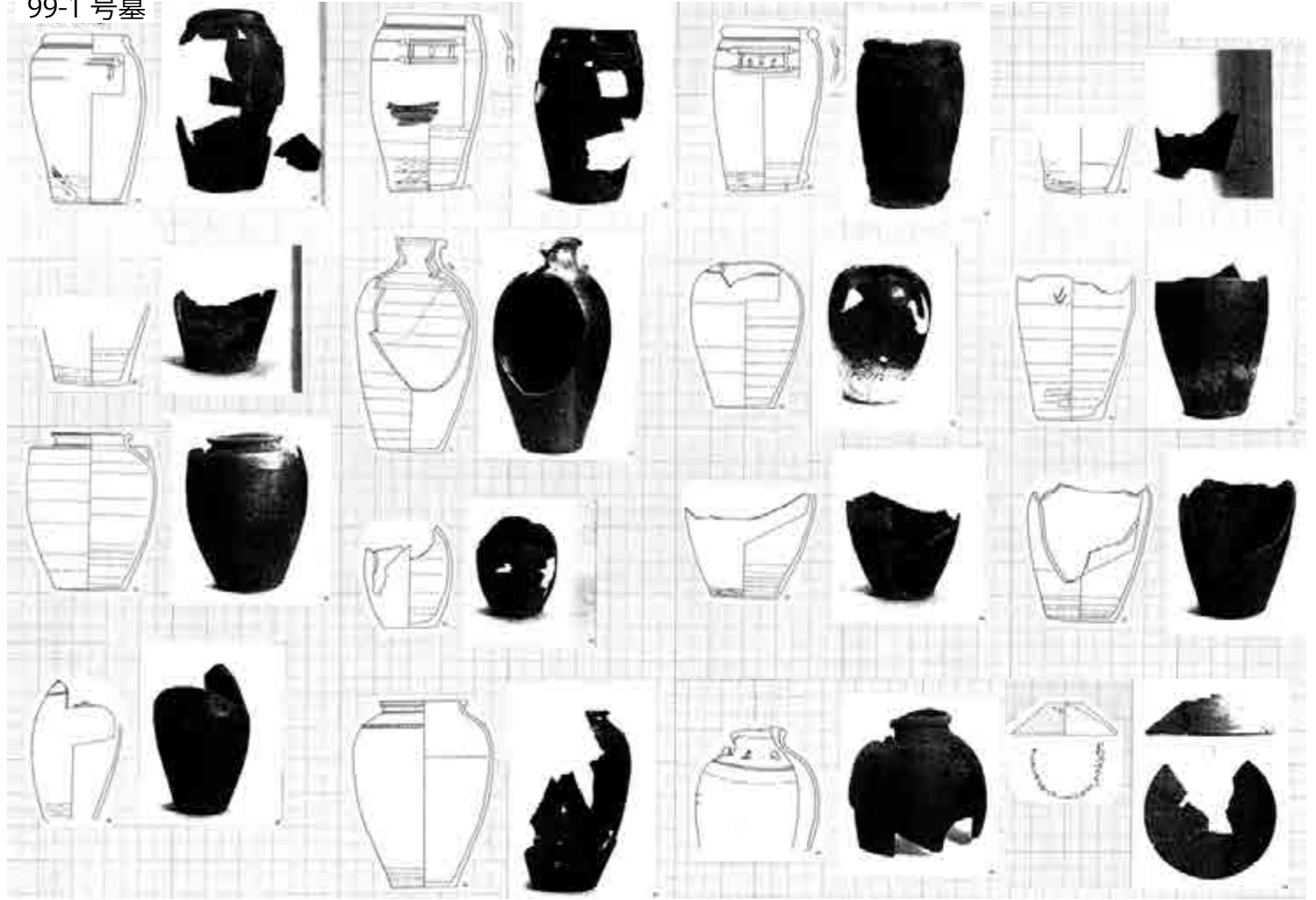

11-1 号墓

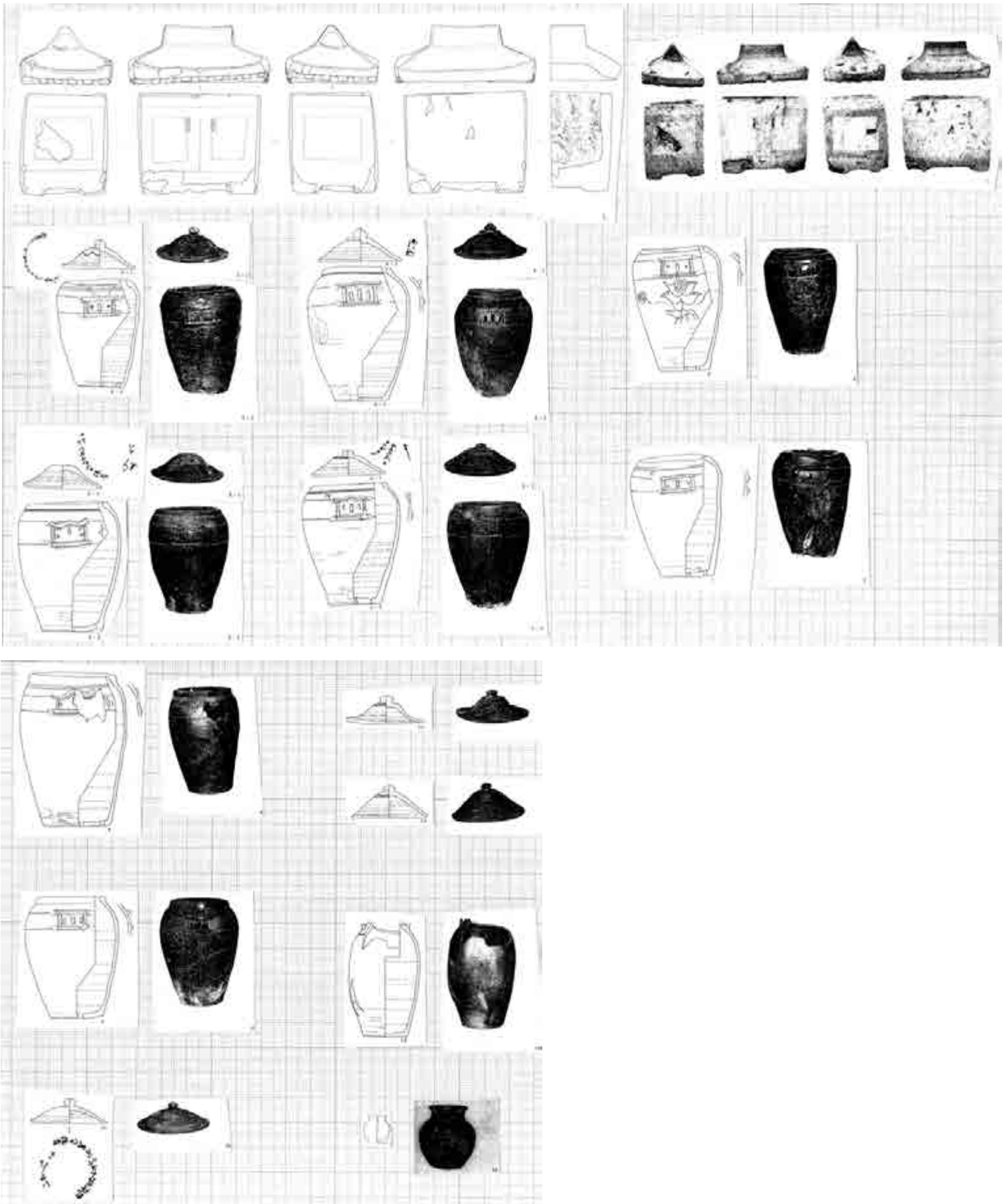

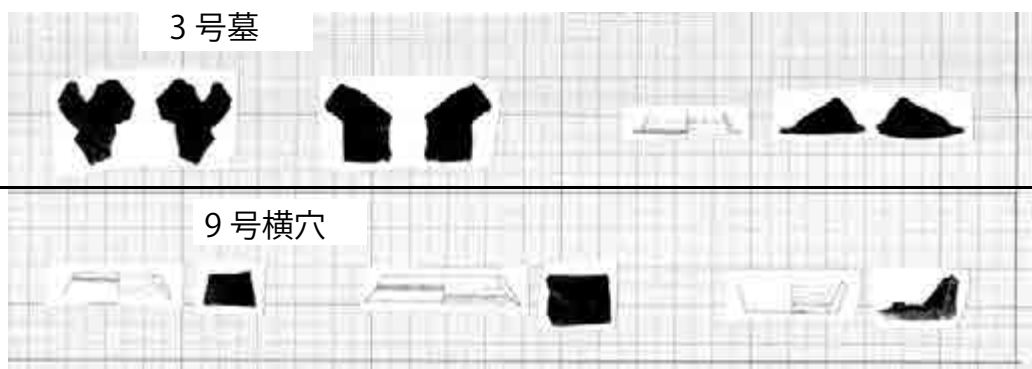
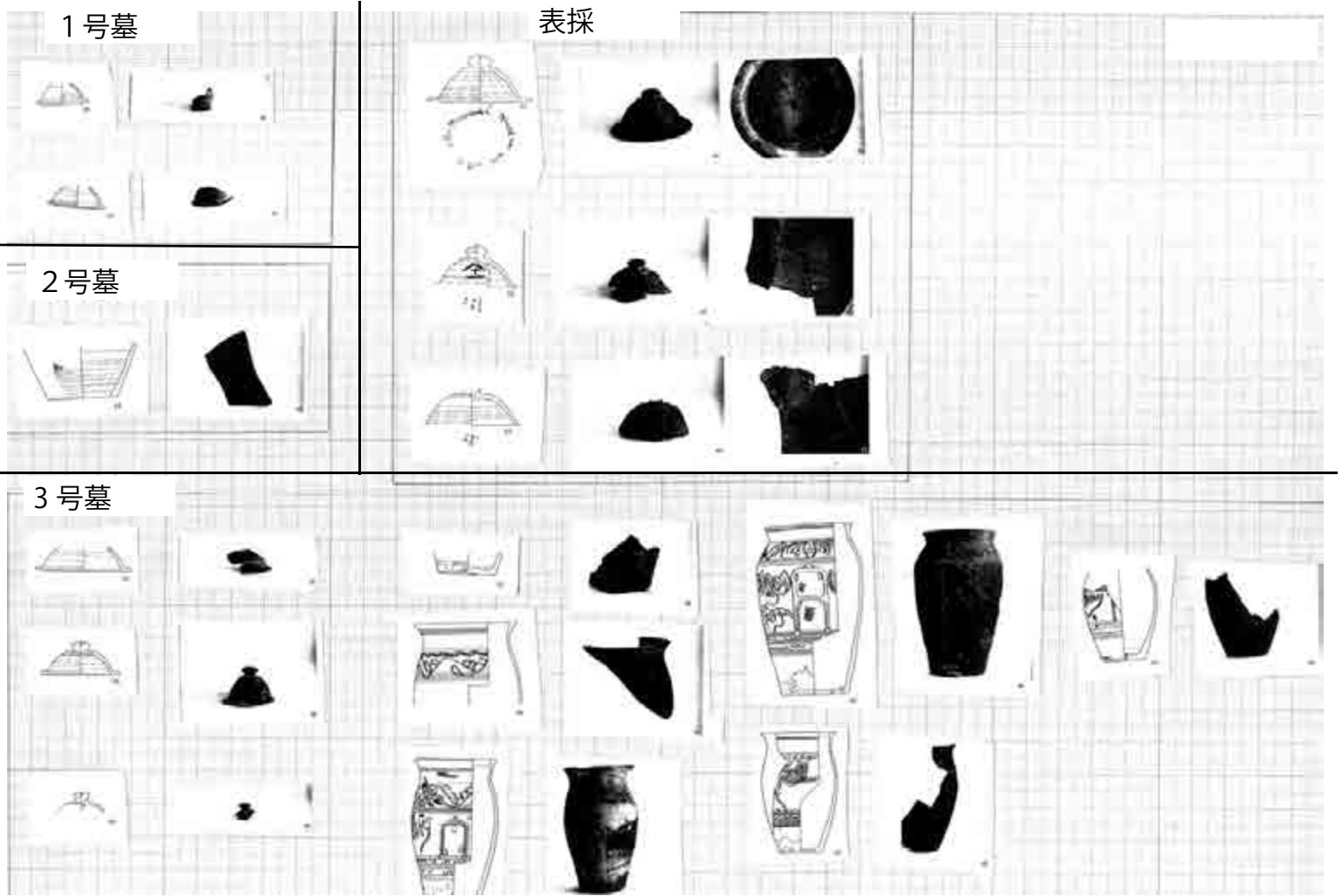

1号墓



2号墓

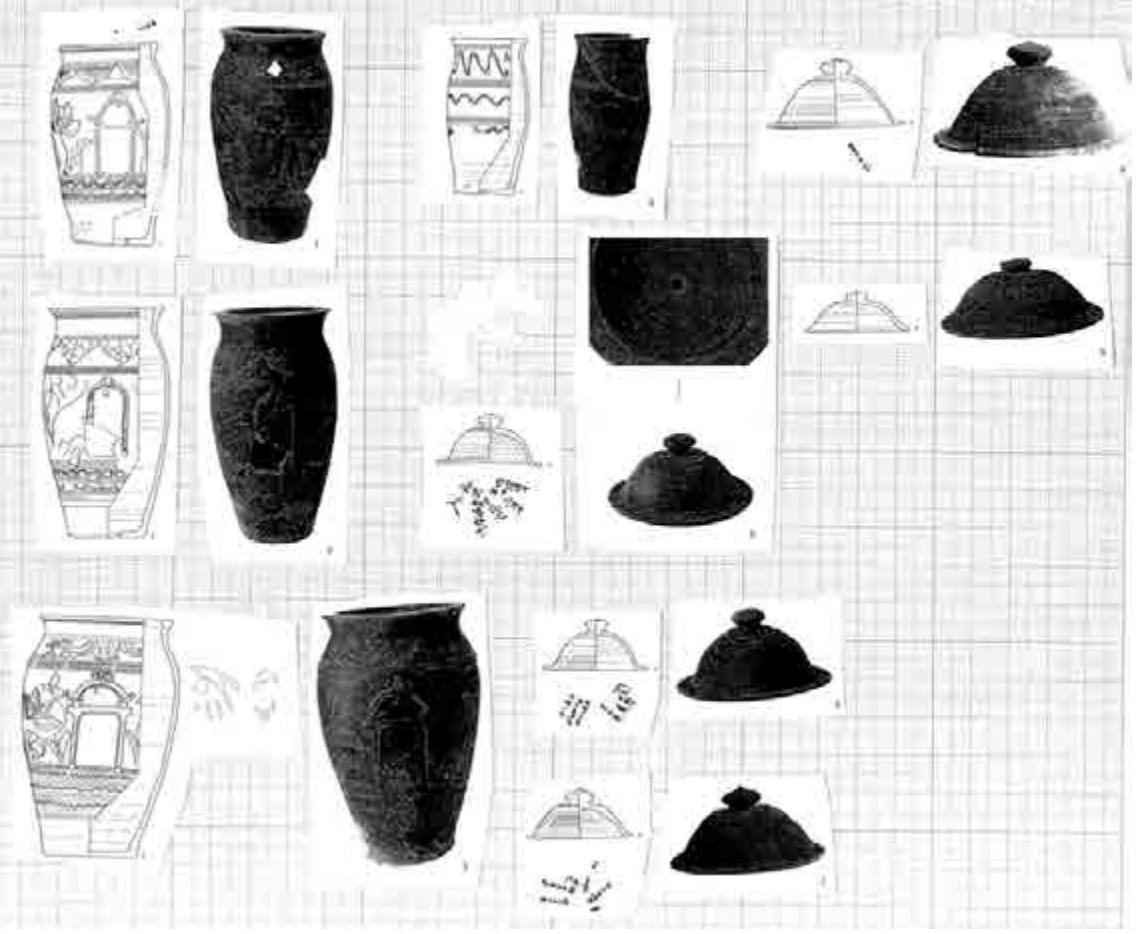

3号墓

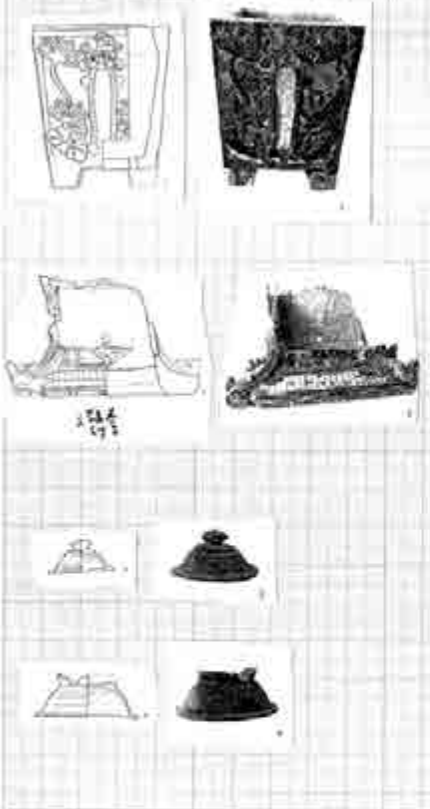

4号墓

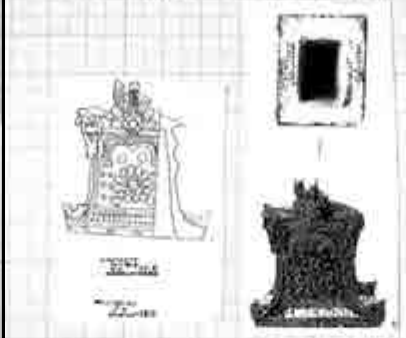

7号墓

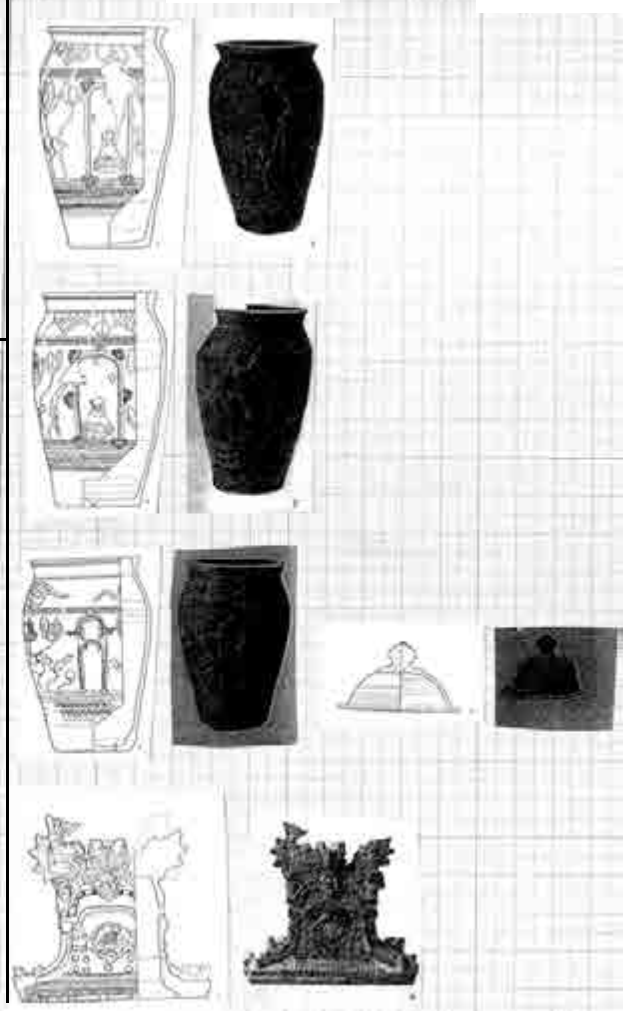

6号墓

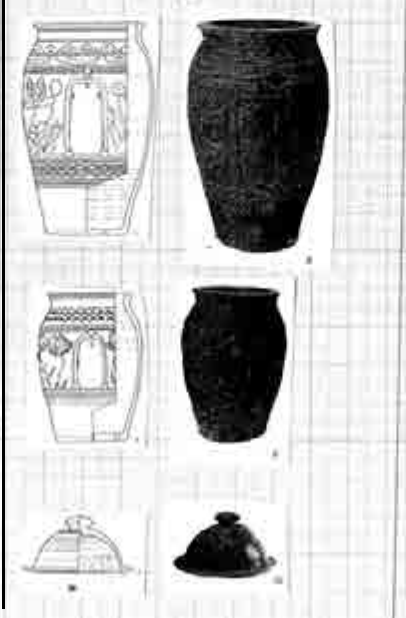

10号墓

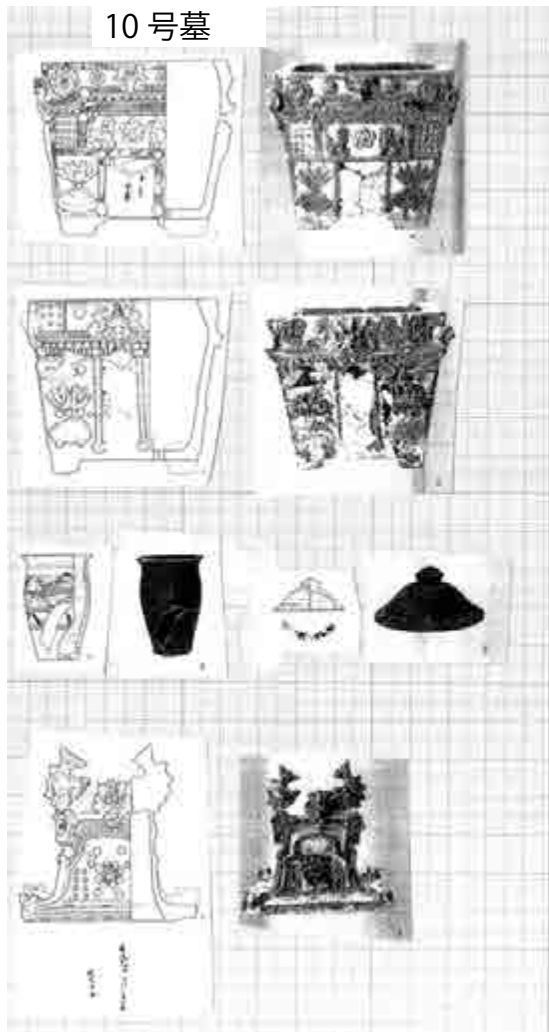

11号墓

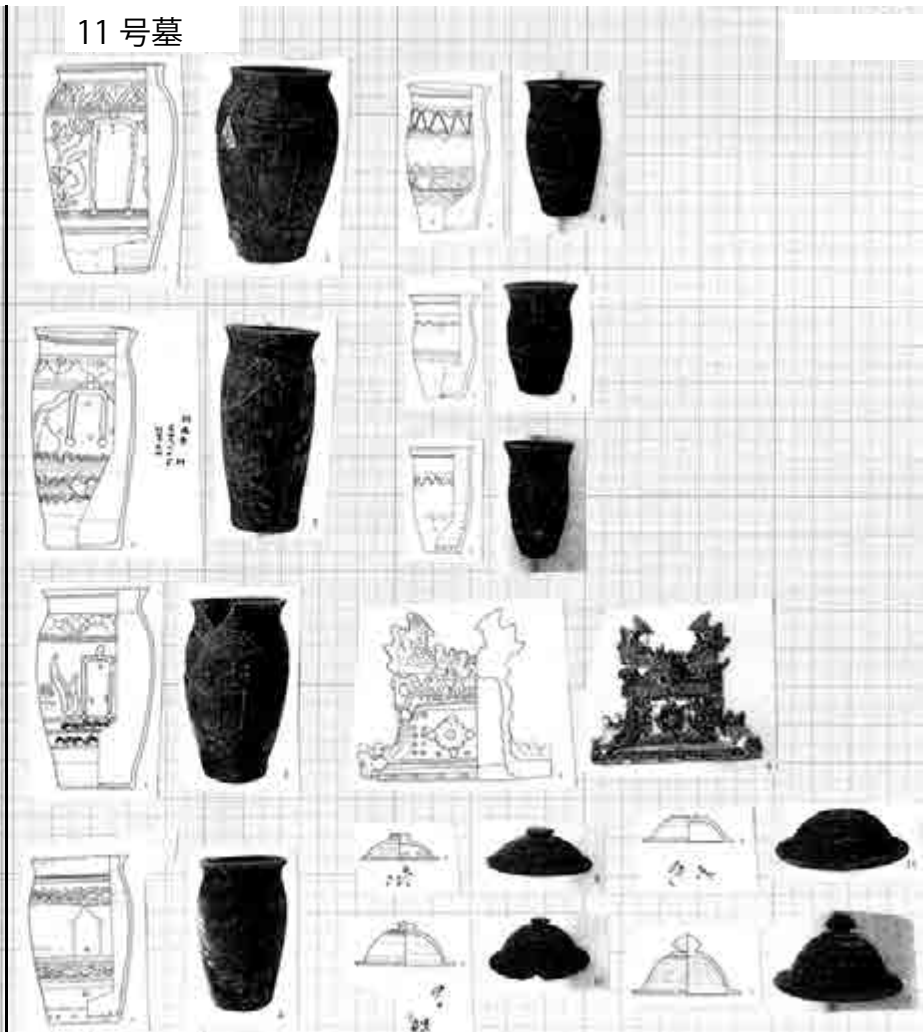

12号墓



13号墓



14号墓



1号墓

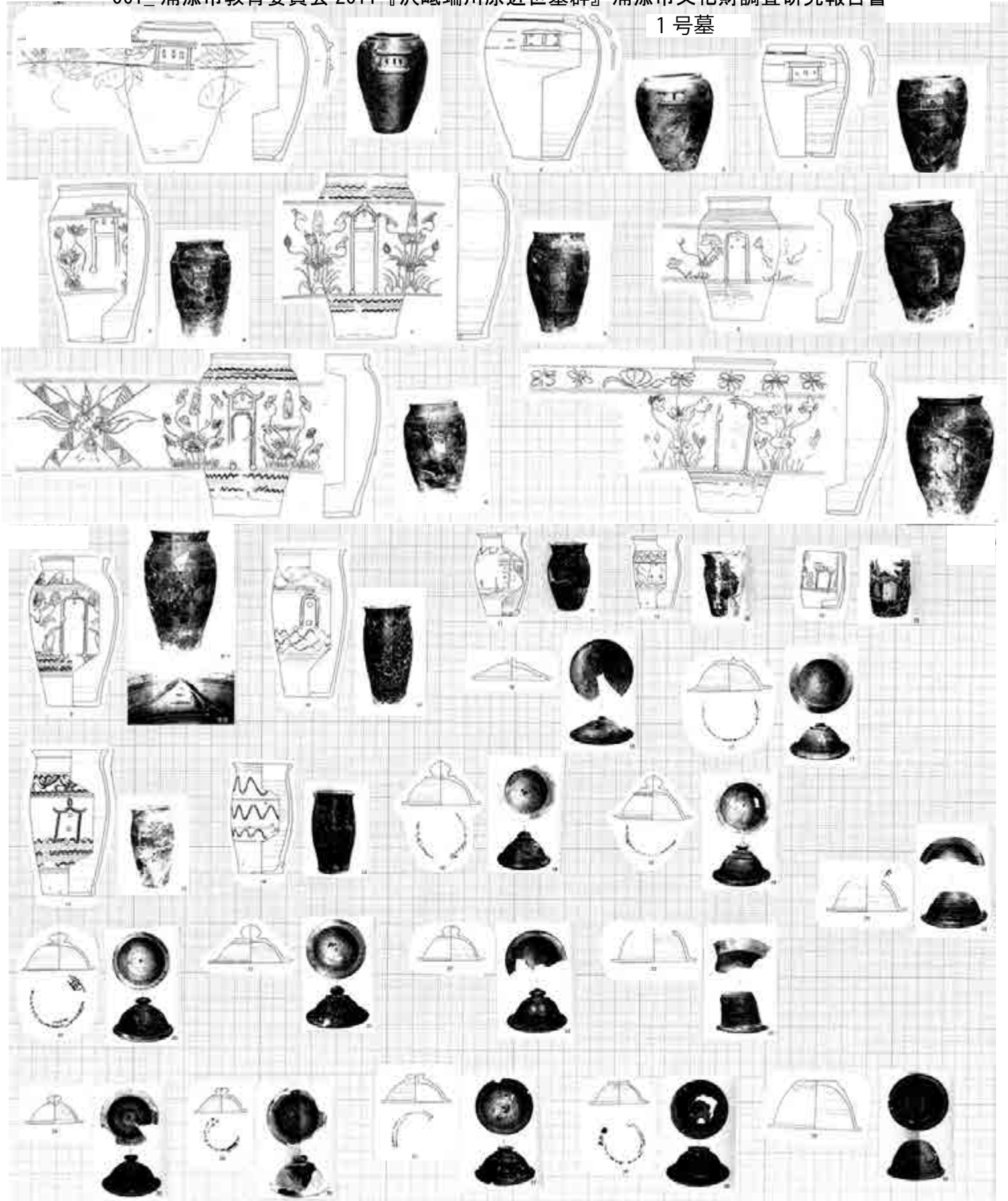

2号墓



1号墓

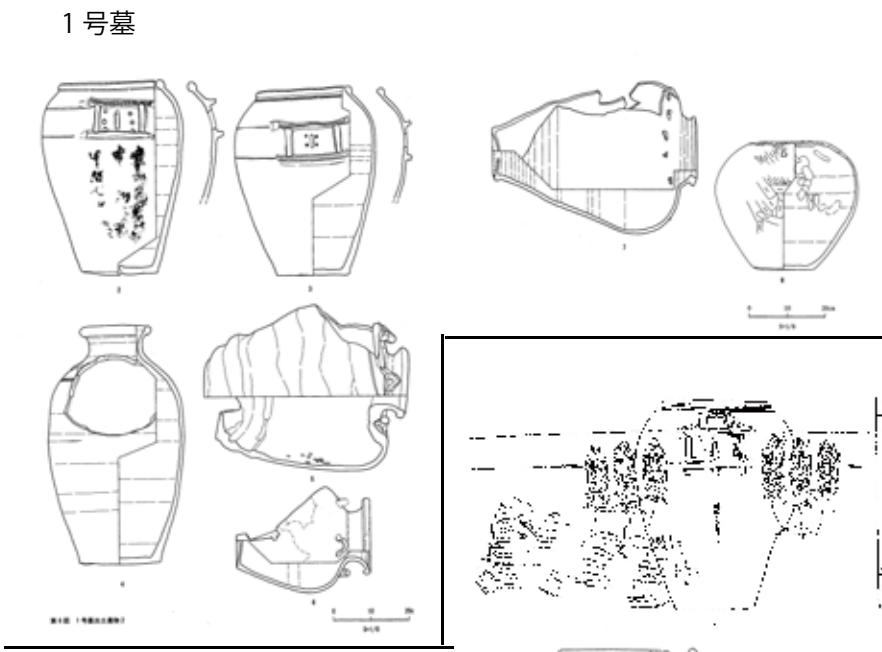

10号墓

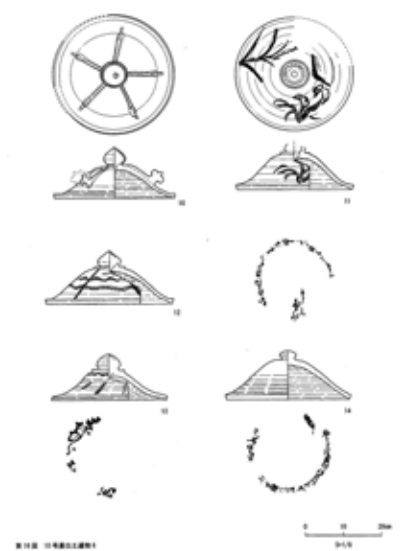
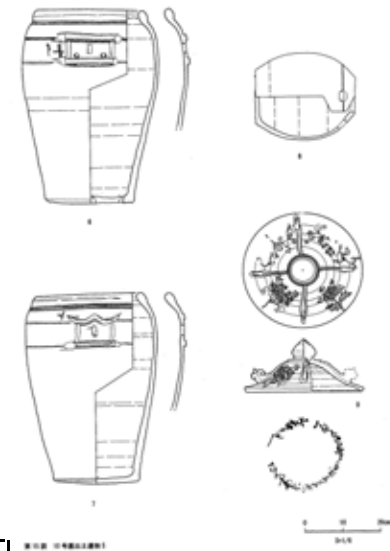
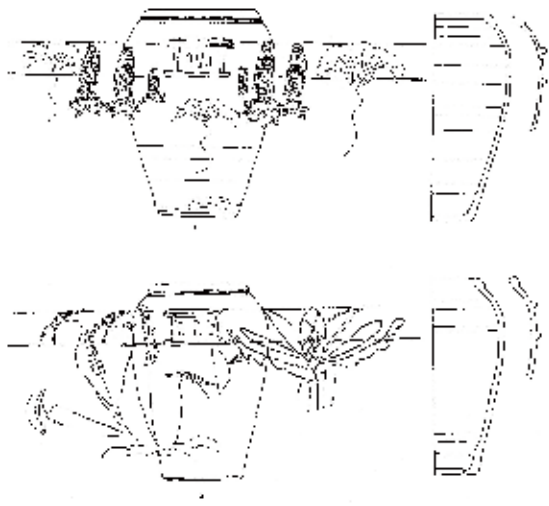
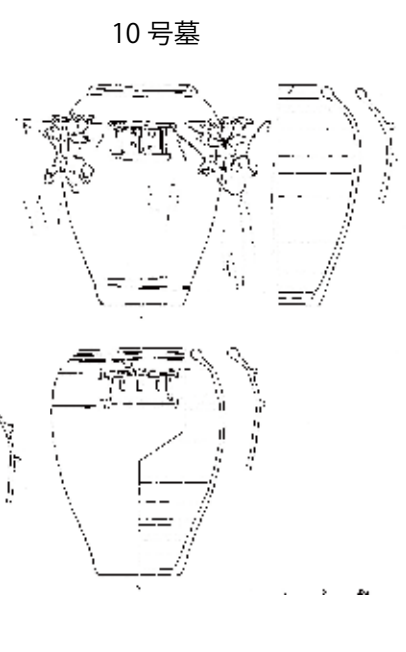

16号墓

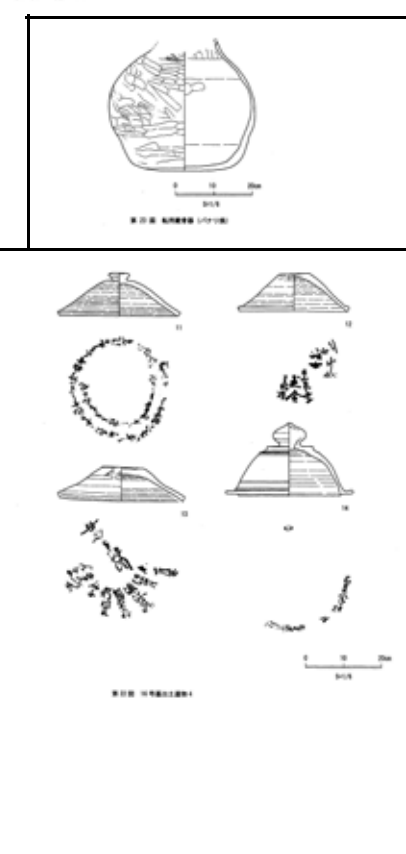
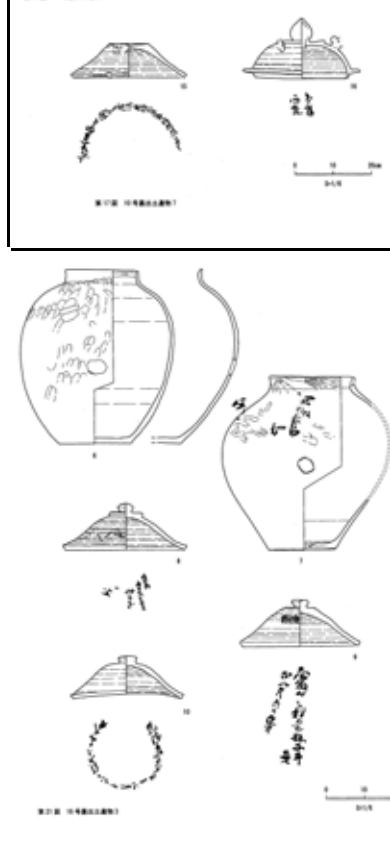
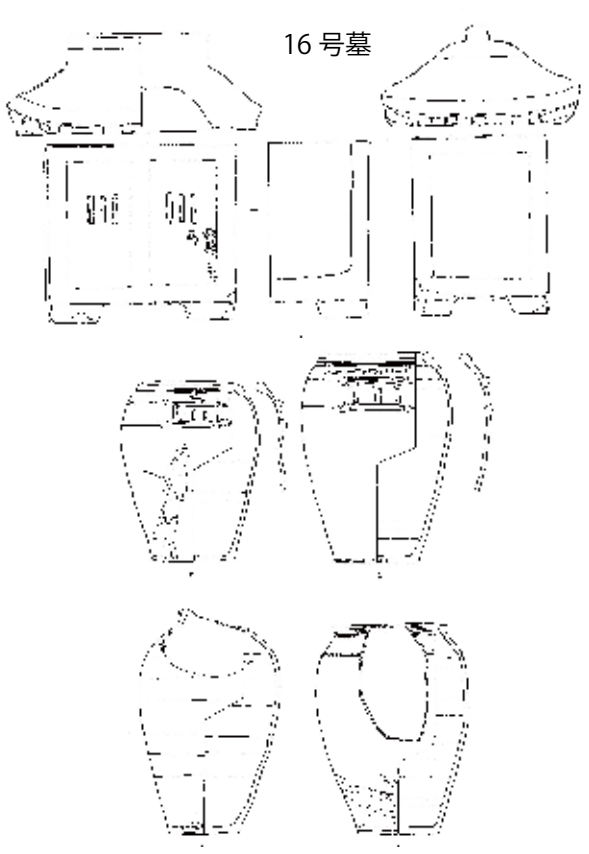

東室



1 1号石厨子 (正面)



1a



2 右側面



3 背面



4 左側面

図版4 1号石厨子レーザー撮影図



4 2号石厨子 (正面)



1a



2 右側面



3 背面



4 左側面



2 3号石厨子 (正面)



1a



2 右側面



3 背面



4 左側面



2 4号石厨子 (正面)



1a



2 右側面



3 背面



4 左側面

1 5号石厨子



2 6号石厨子



0 1m



10号石厨子

3号墓

4号墓

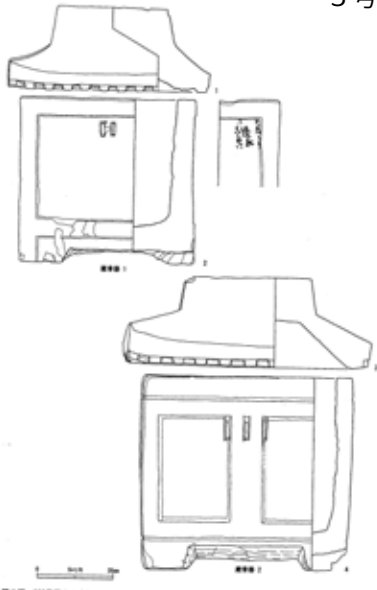

第3号 001号墓出土遺物 1

- 24 -

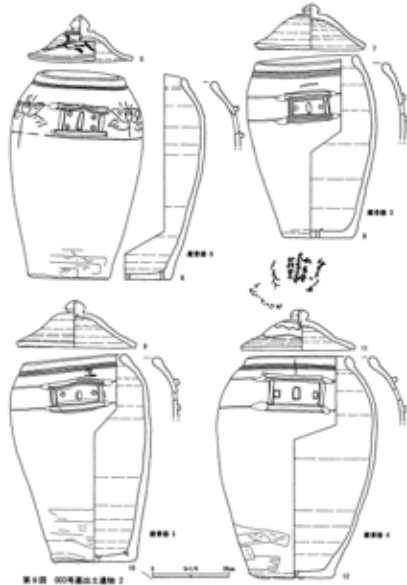

第4号 002号墓出土遺物 2

- 25 -

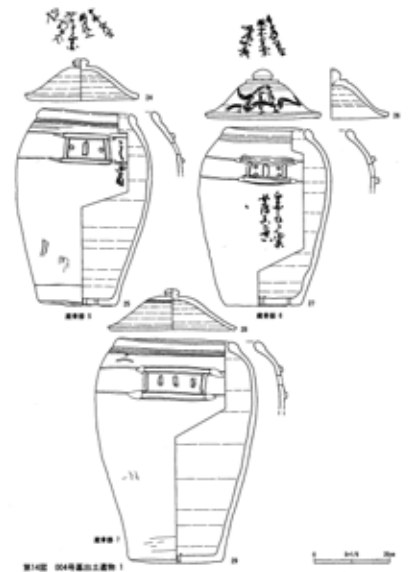

第1号 004号墓出土遺物 1

- 26 -

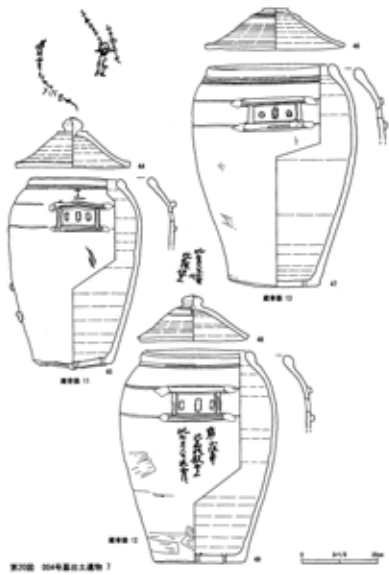

第2号 004号墓出土遺物 7

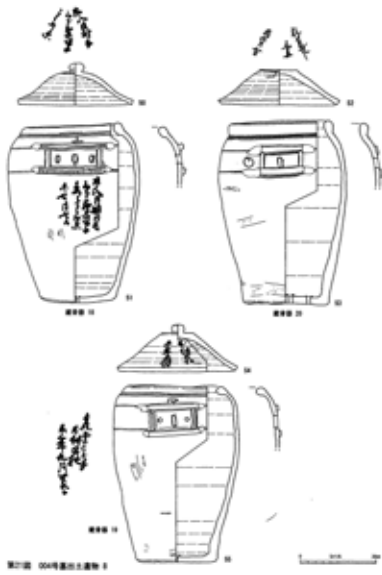

第3号 004号墓出土遺物 8

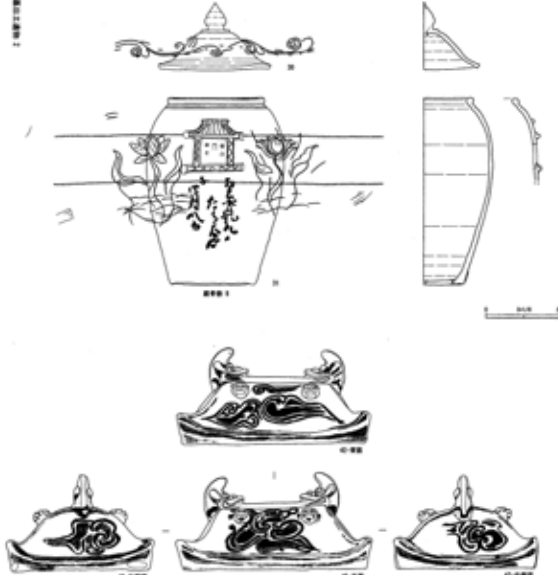

第4号 004号墓出土遺物 9



第5号 004号墓出土遺物 10

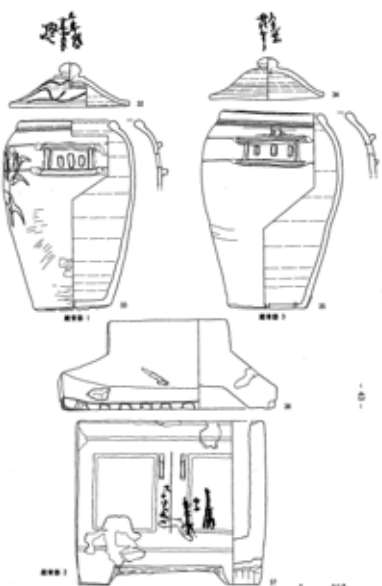

第1号 004号墓出土遺物 3

- 42 -

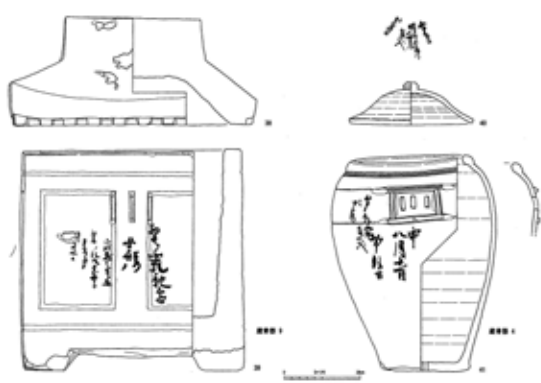

第6号 004号墓出土遺物 11

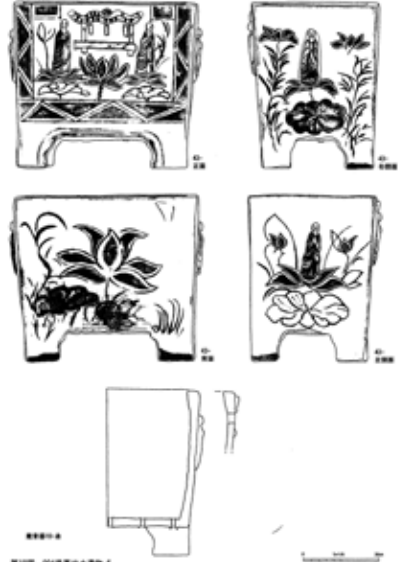

第1号 004号墓出土遺物 6

4号墓

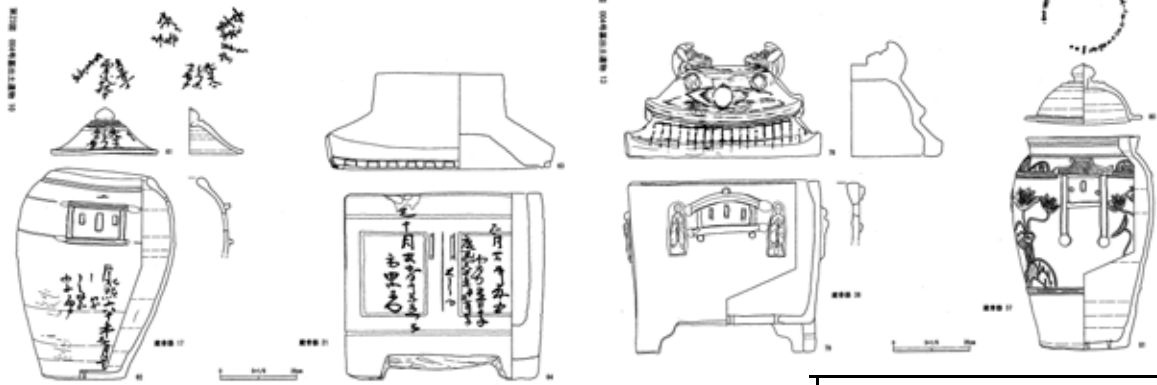
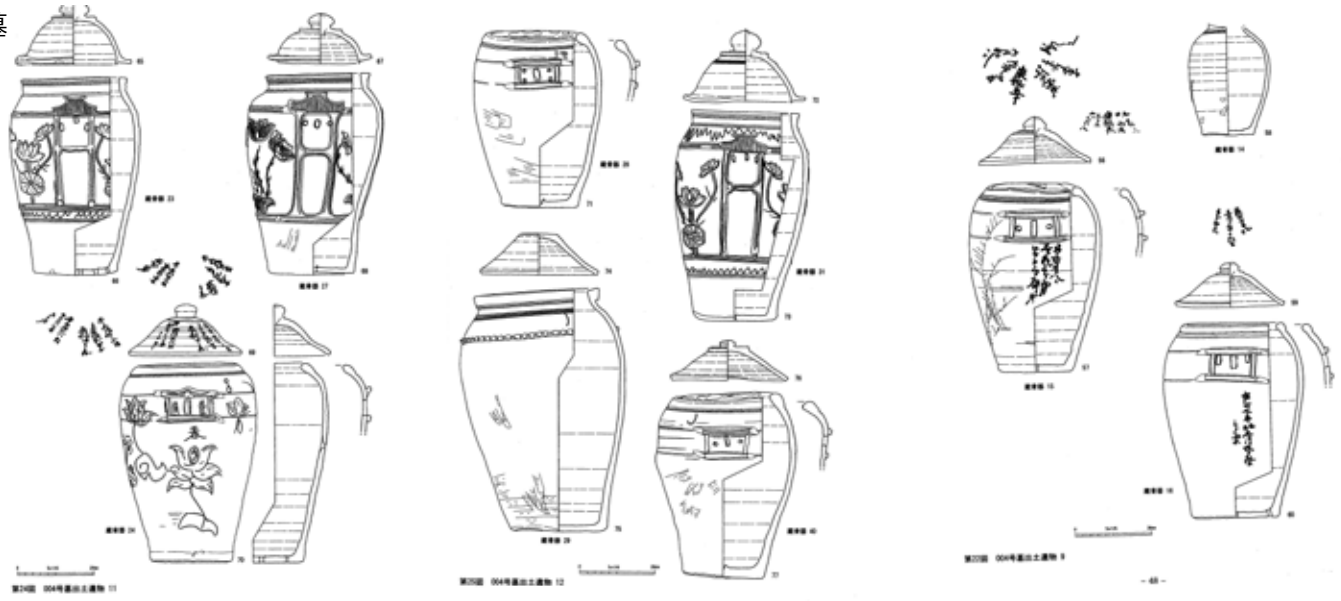

12号墓

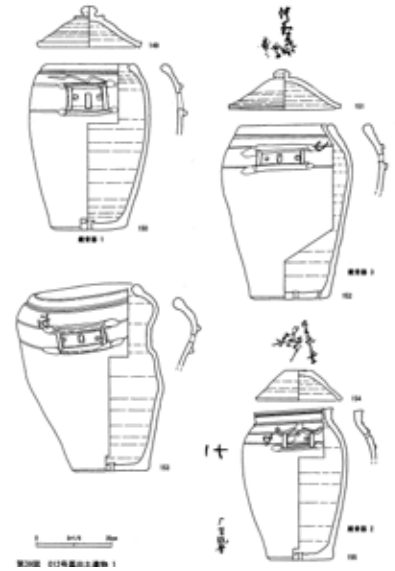

9号墓



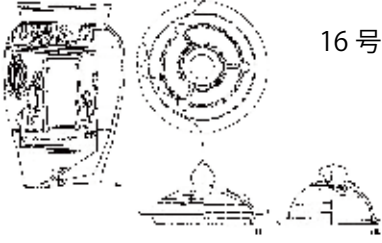
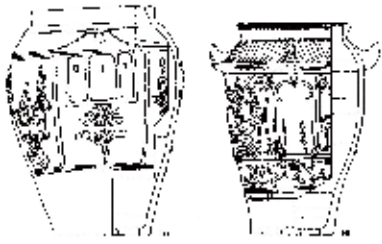

16号墓

18号墓

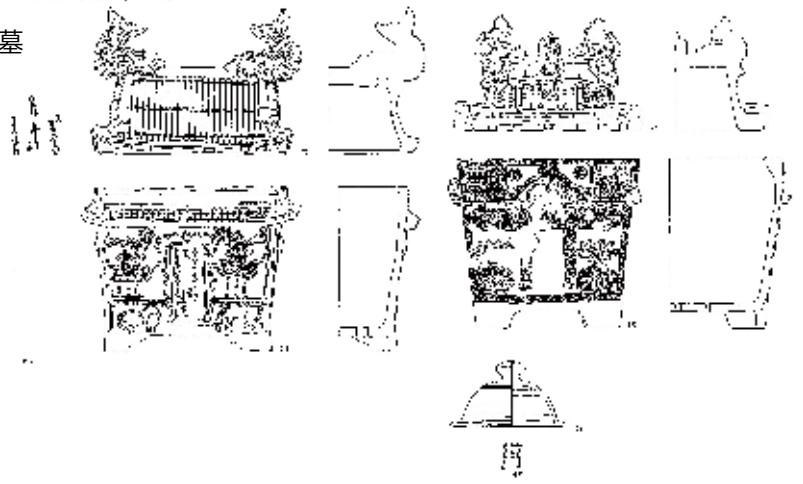

21号墓

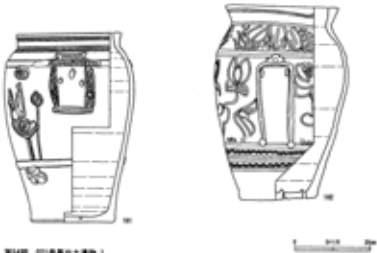
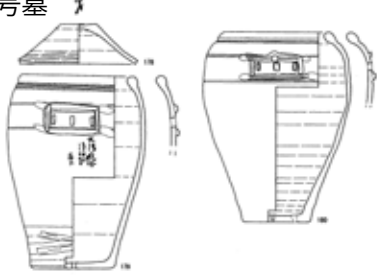

第21号 21号墓出土土器物

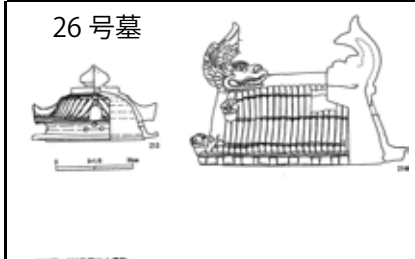
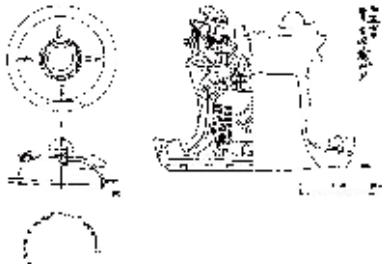

26号墓

第26号 26号墓出土土器物

22号墓



第22号 22号墓出土土器物

25号墓

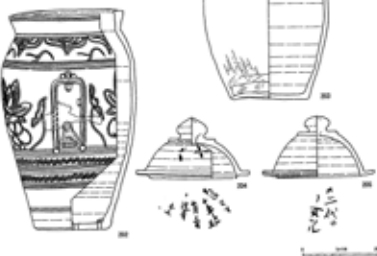

第25号 25号墓出土土器物

41号墓

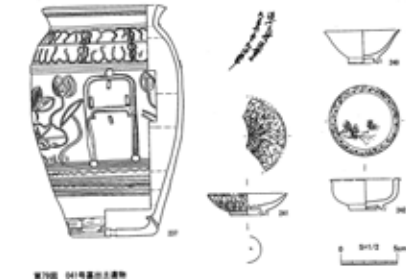
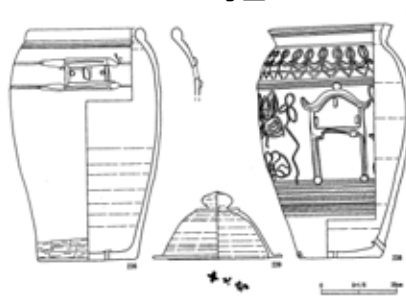

第41号 41号墓出土土器物

43号墓

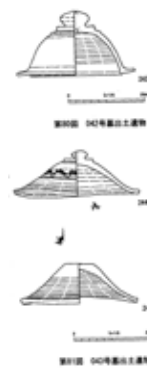

第43号 43号墓出土土器物

44号墓

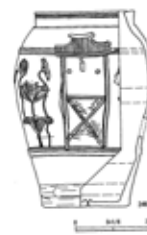

第44号 44号墓出土土器物

39号墓

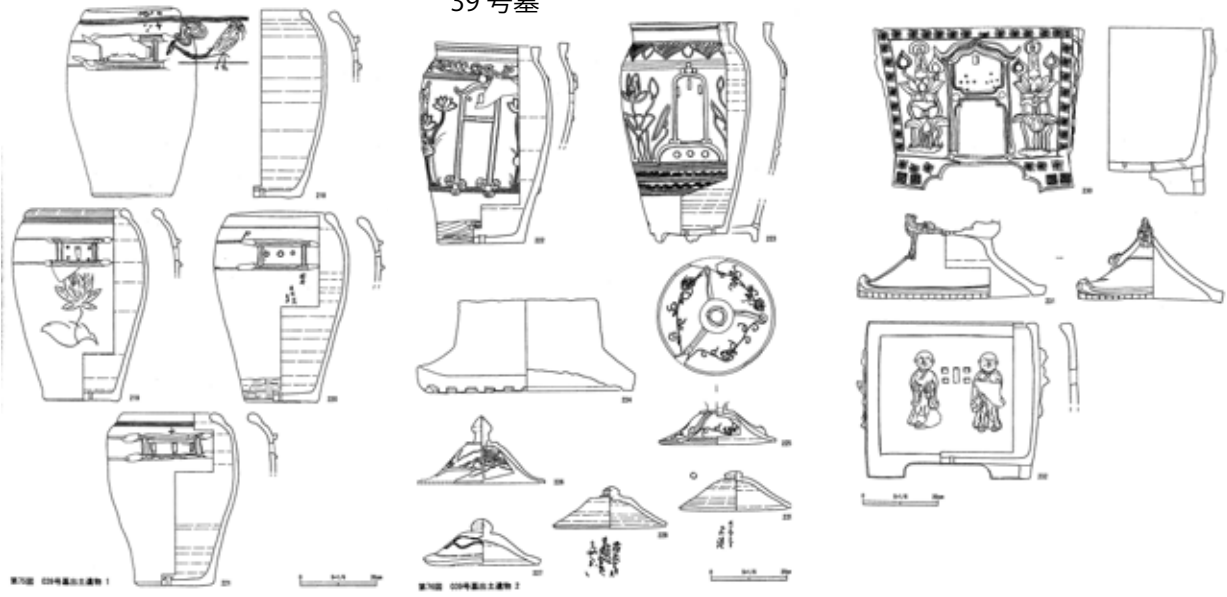

46号墓

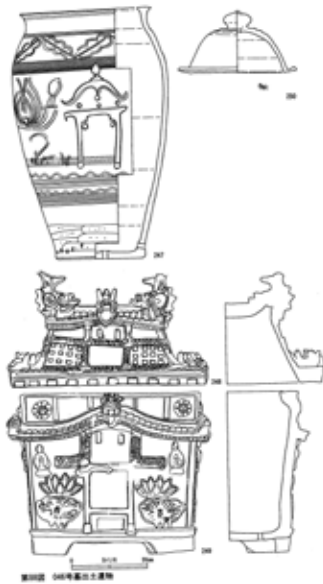

50号墓



51号墓

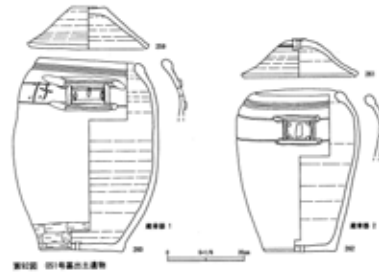



No.1 蓋



No.1 身



No.2 身



No.2 蓋



No.4



No.5



No.6



No.7



No.8



No.10

(No.10 附録)
 大田原遺跡出土の
 土器片
 調査年次
 調査者
 調査場所
 調査内容
 調査結果
 調査報告書



No.11

(No.11 附録)
 大田原遺跡出土の
 土器片
 調査年次
 調査者
 調査場所
 調査内容
 調査結果
 調査報告書



No.12

(No.12 附録)
 大田原遺跡出土の
 土器片
 調査年次
 調査者
 調査場所
 調査内容
 調査結果
 調査報告書



No.9



No.3



No.15

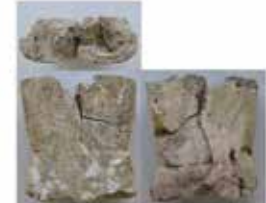

No.13

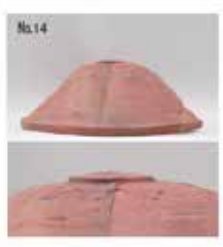

No.14

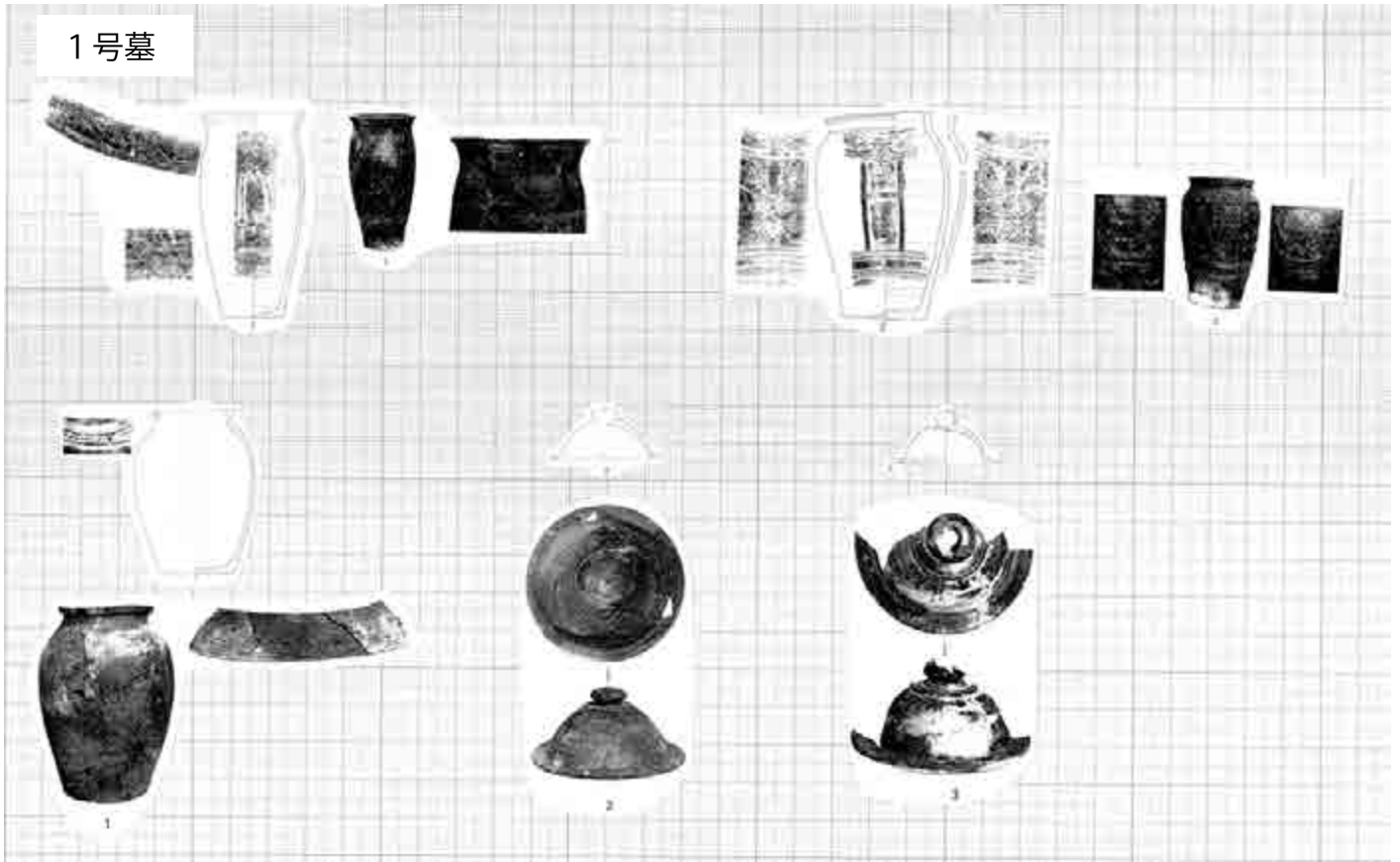

072_ 城間肇 2000 「厨子甕に見られる文様についての一考察」
『文化課紀要』第16号 沖縄県教育庁文化課 33-52

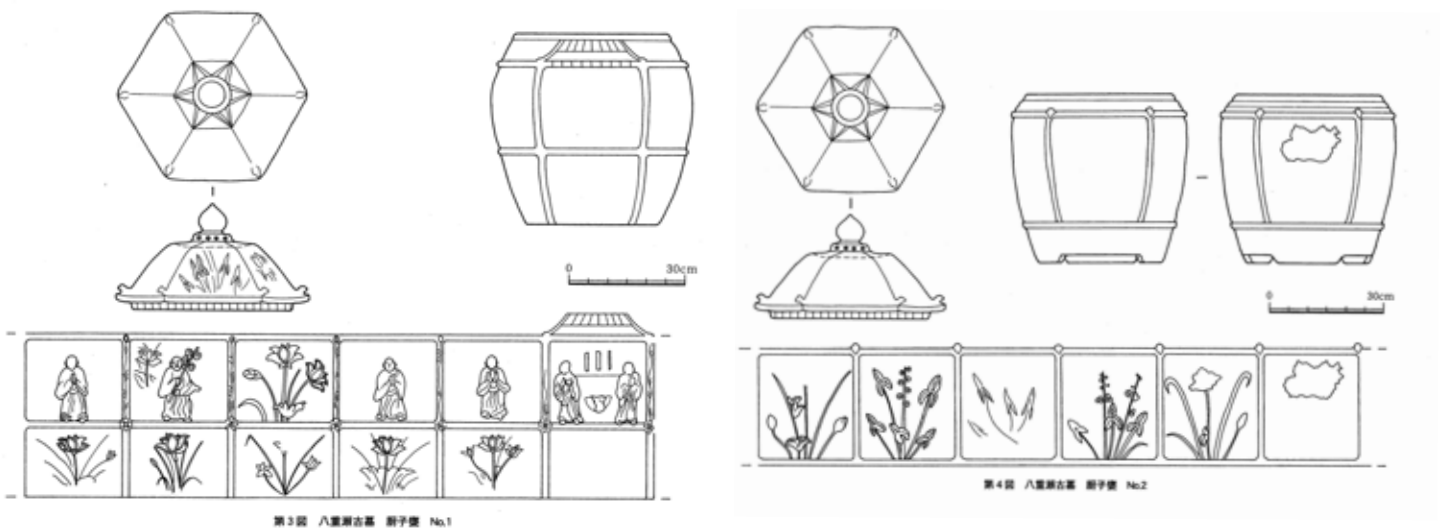

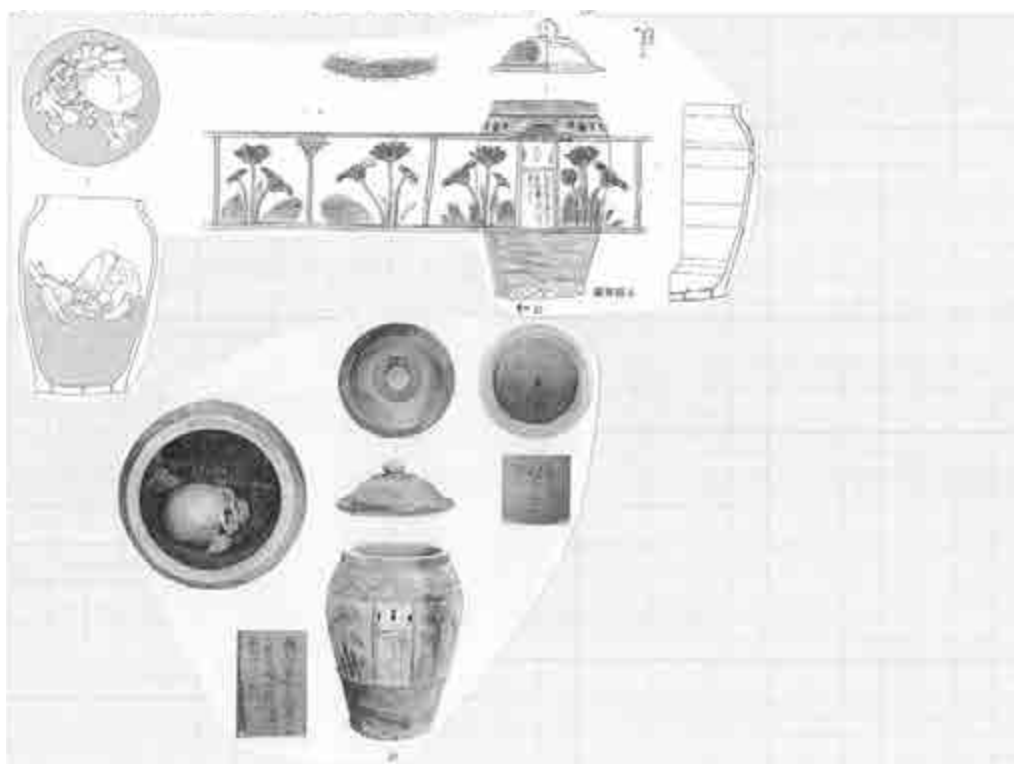
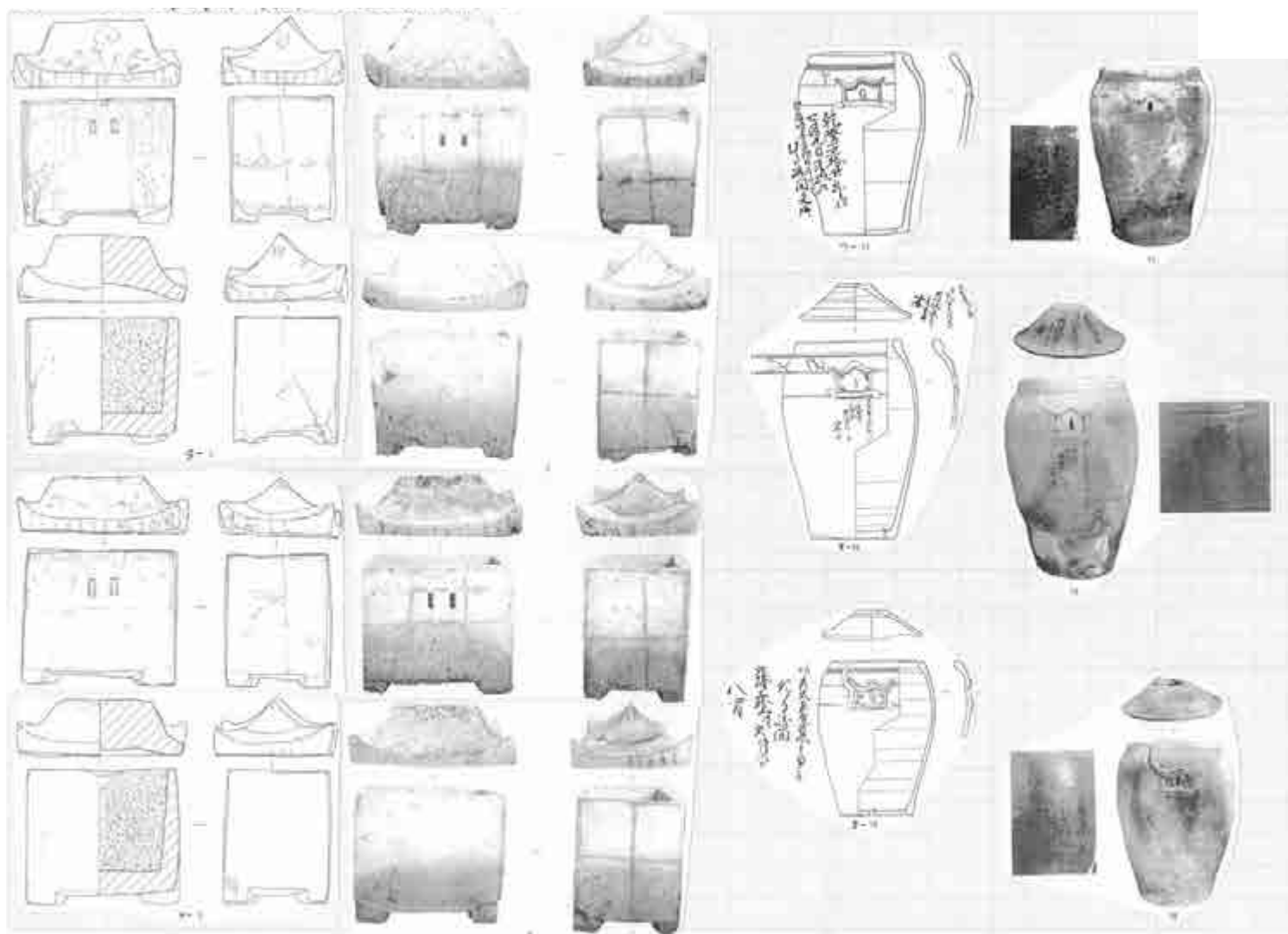



写真3 厨子1号~8号



写真6 厨子 21号~24号

沖縄県文化財調査報告書第 137 集

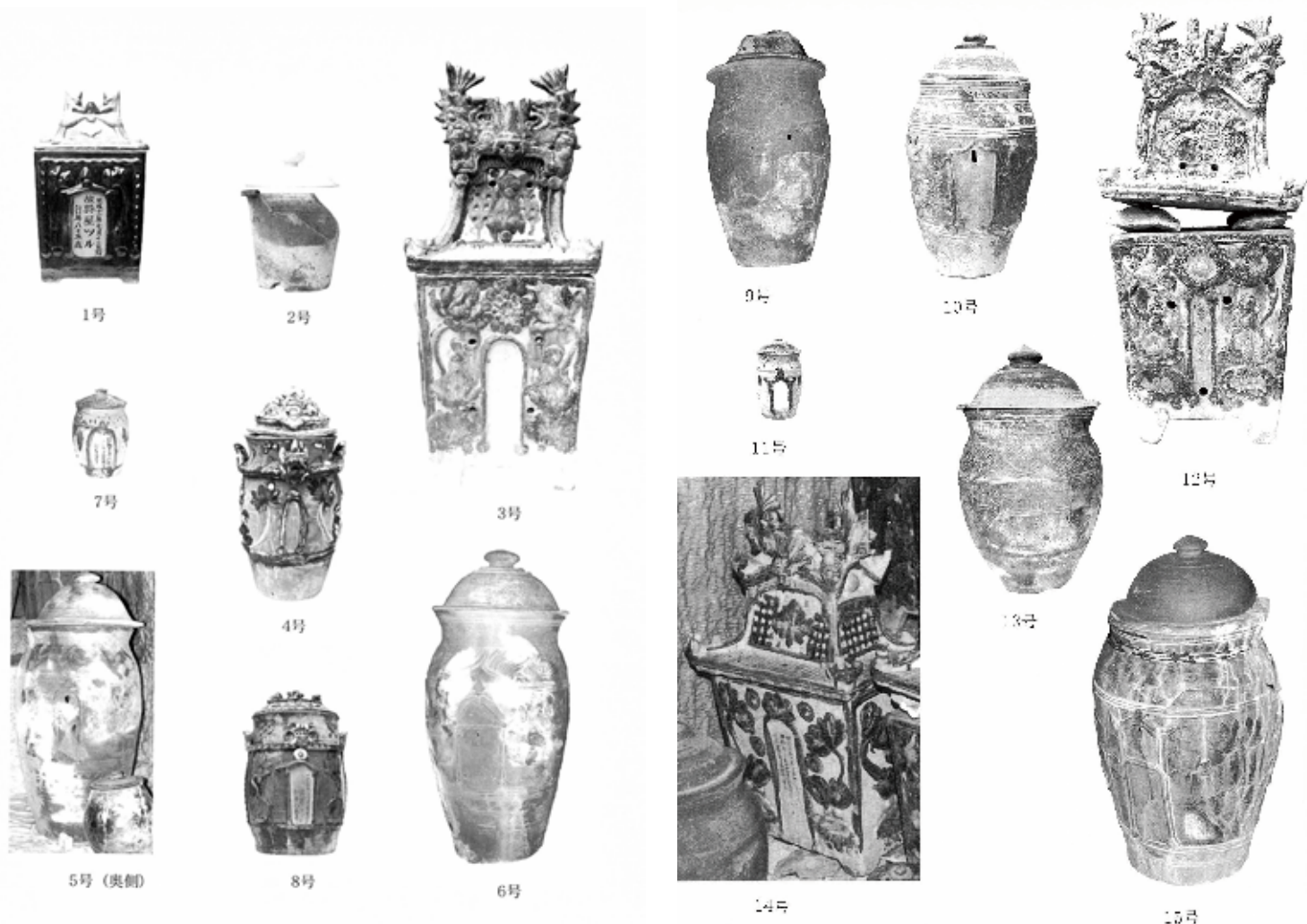
伊佐前原古墓群

2号墓

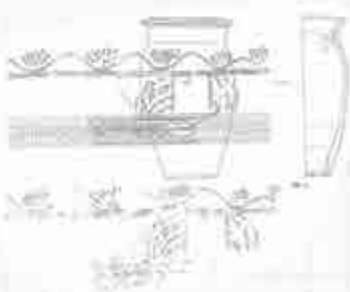
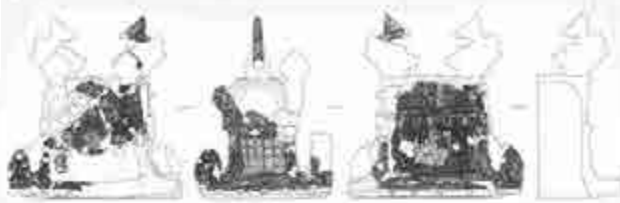
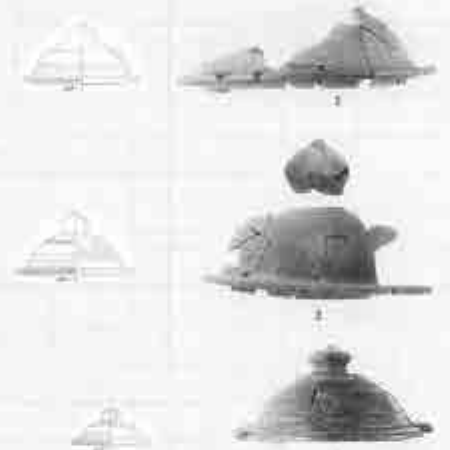
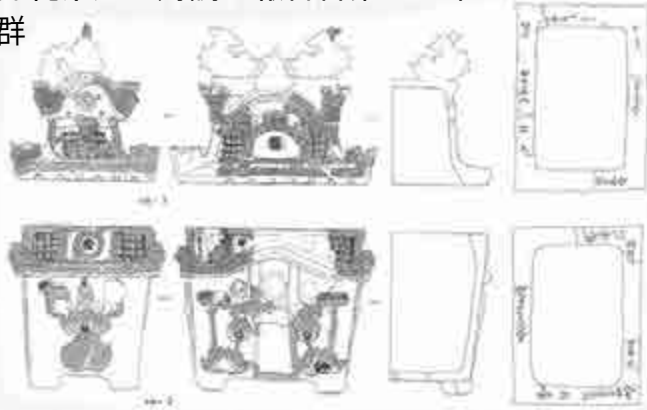

伊佐前原古墓群

1号墓

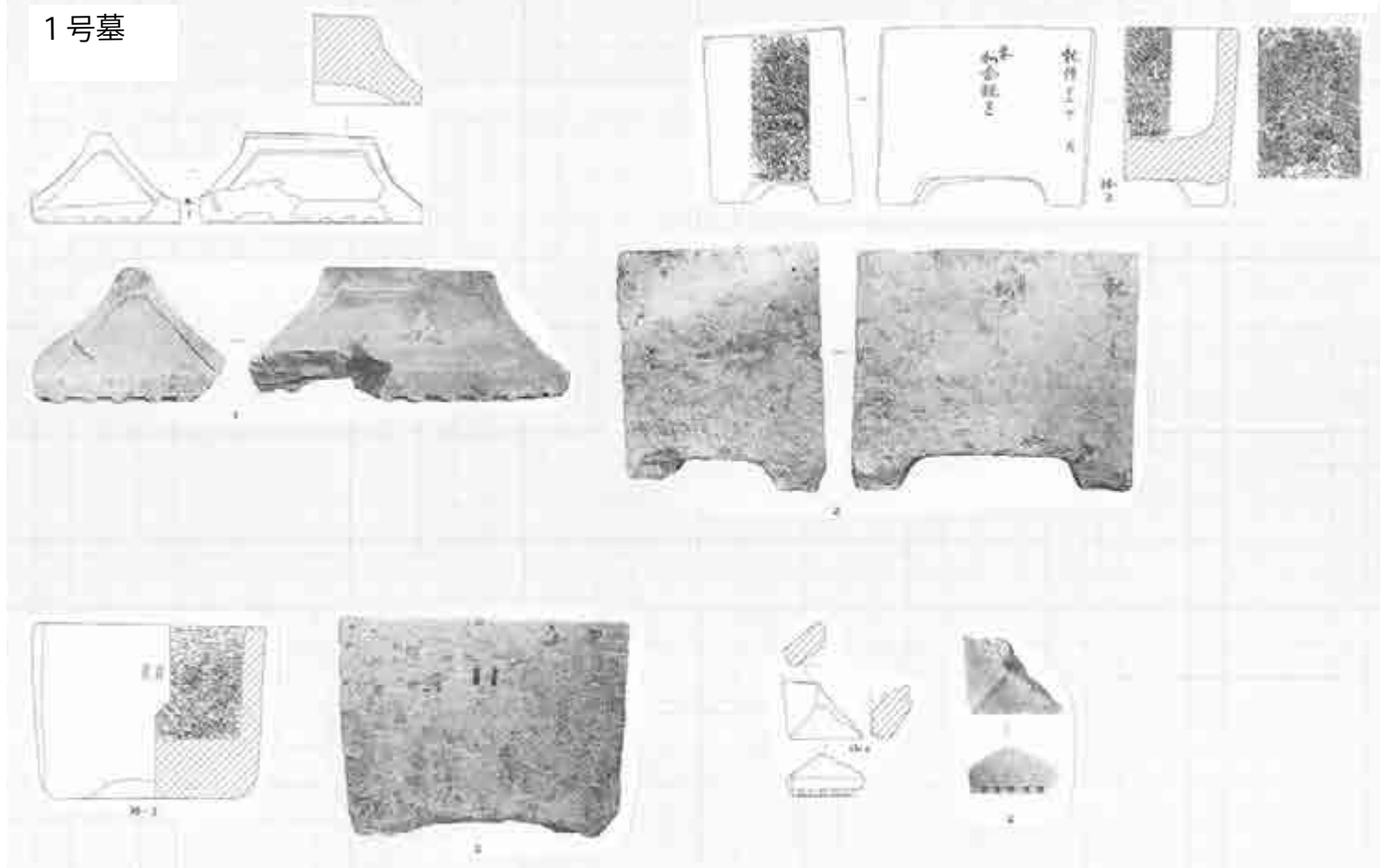

喜友名山川原古墓群

2号墓



2号墓

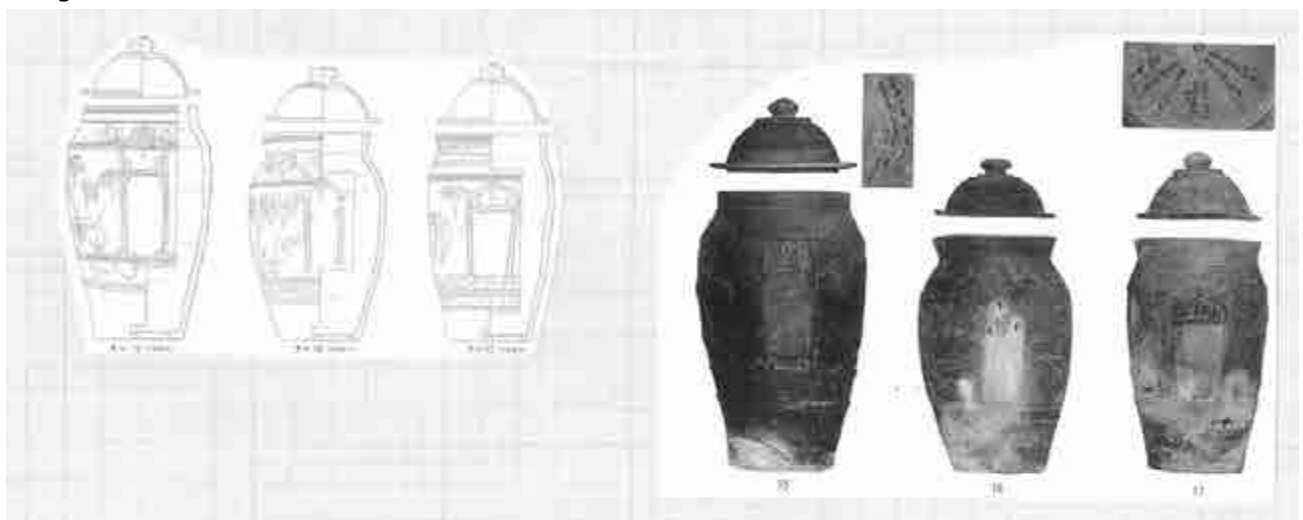

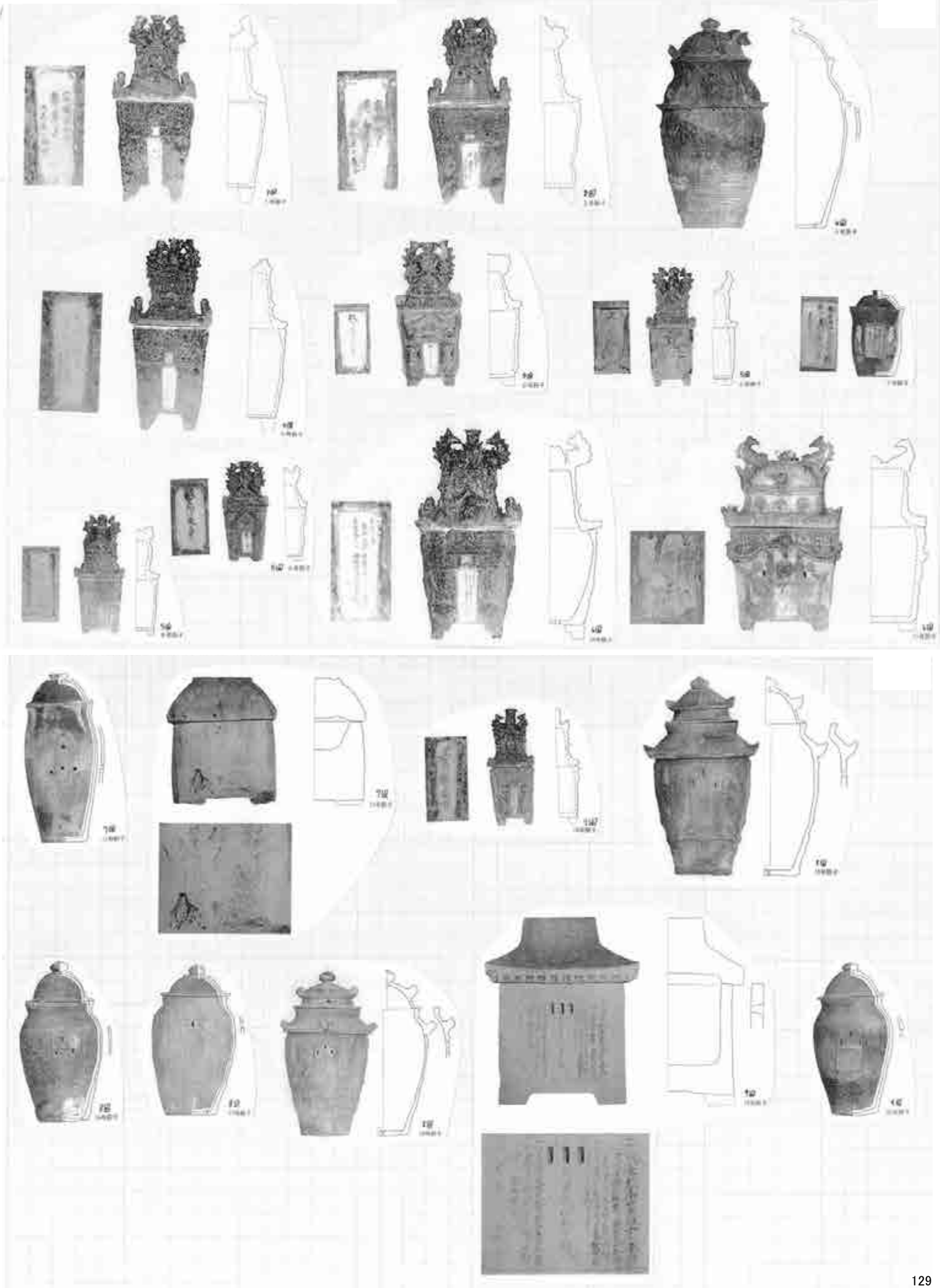

野嵩桃原家古墓



KV-126 4964



KV-126 4965



KV-126 4966



KV-126 4967



KV-126 4968



KV-126 4969



KV-126 4970



KV-126 4971

野嵩桃原家古墓

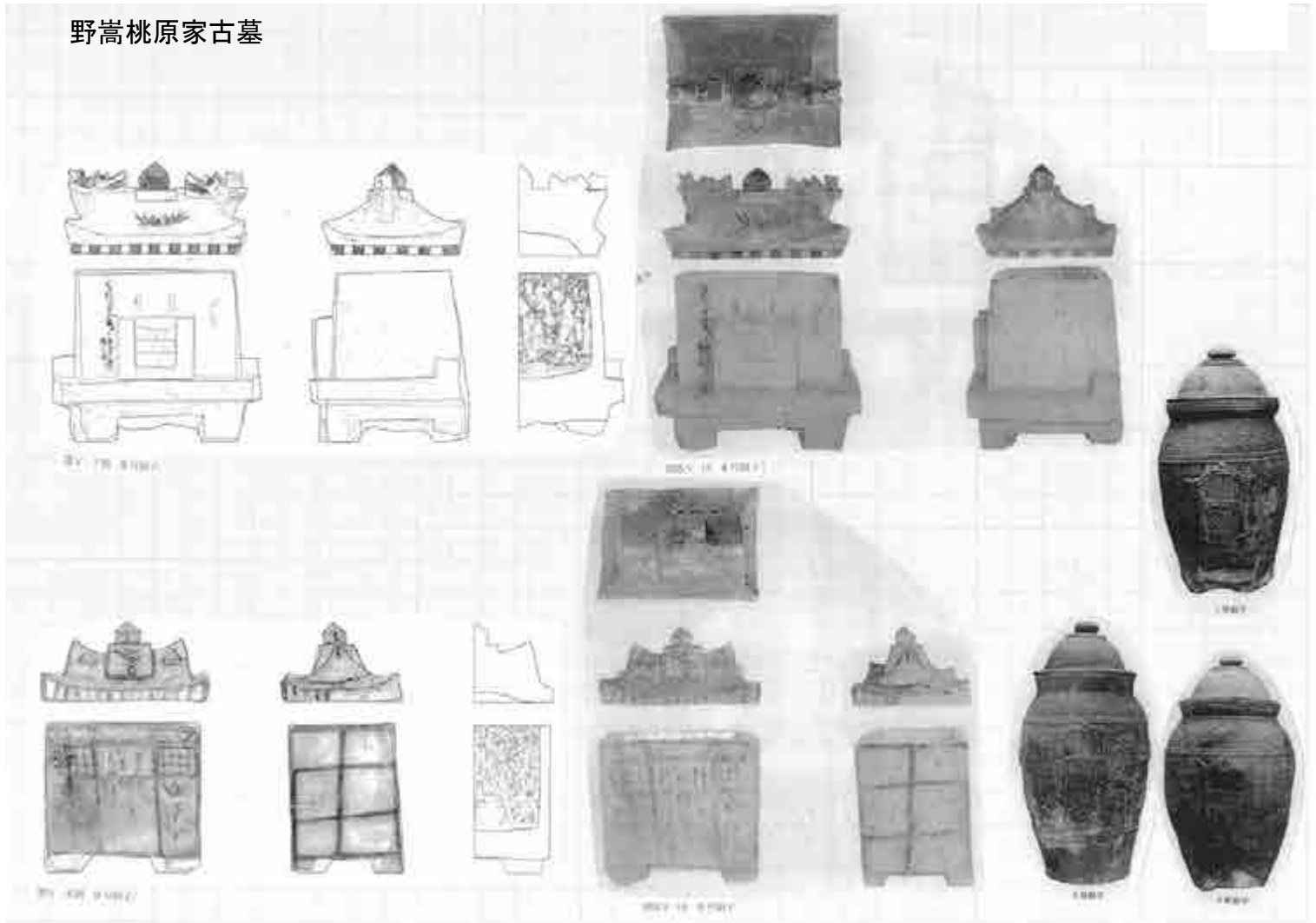

神山家古墓



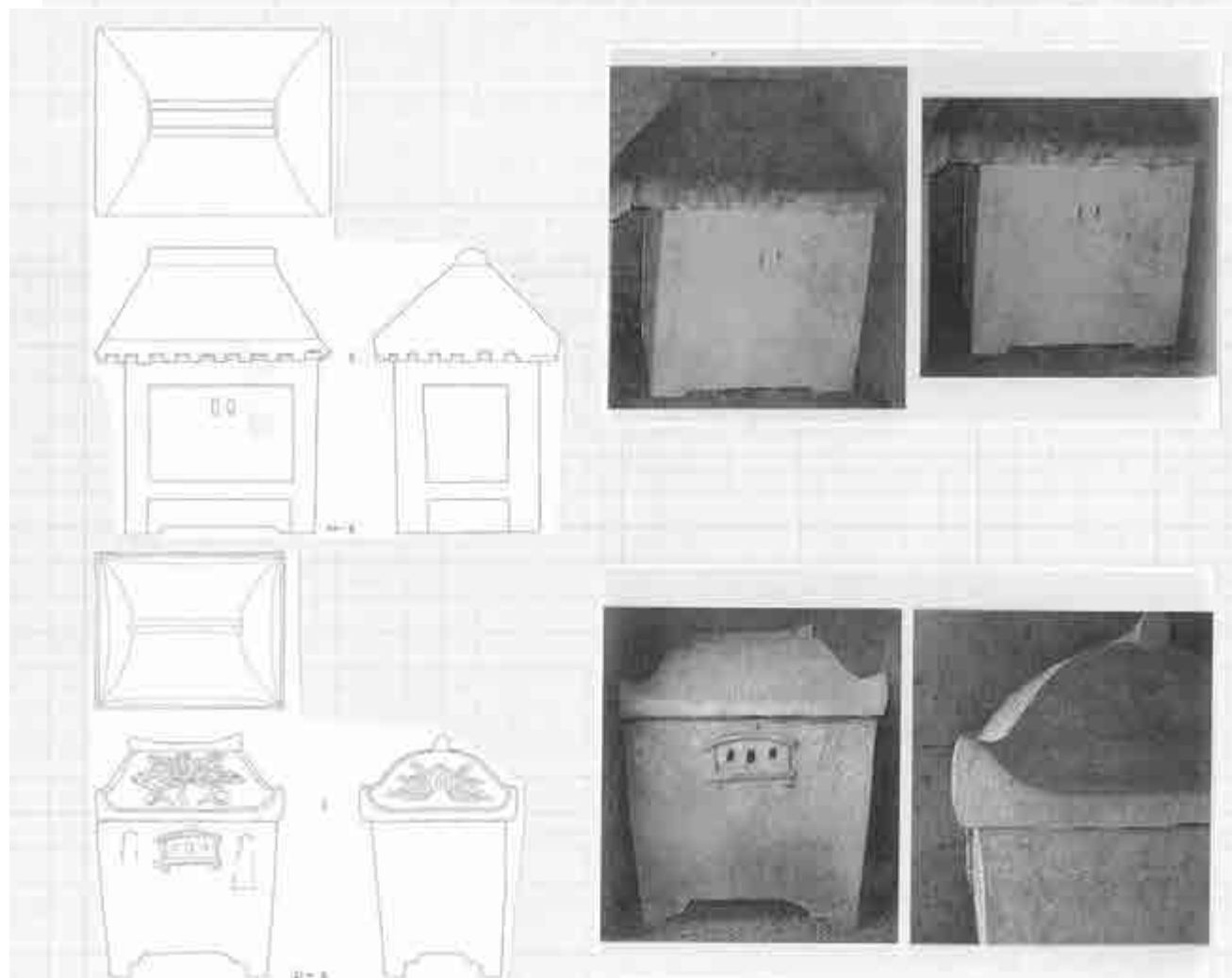
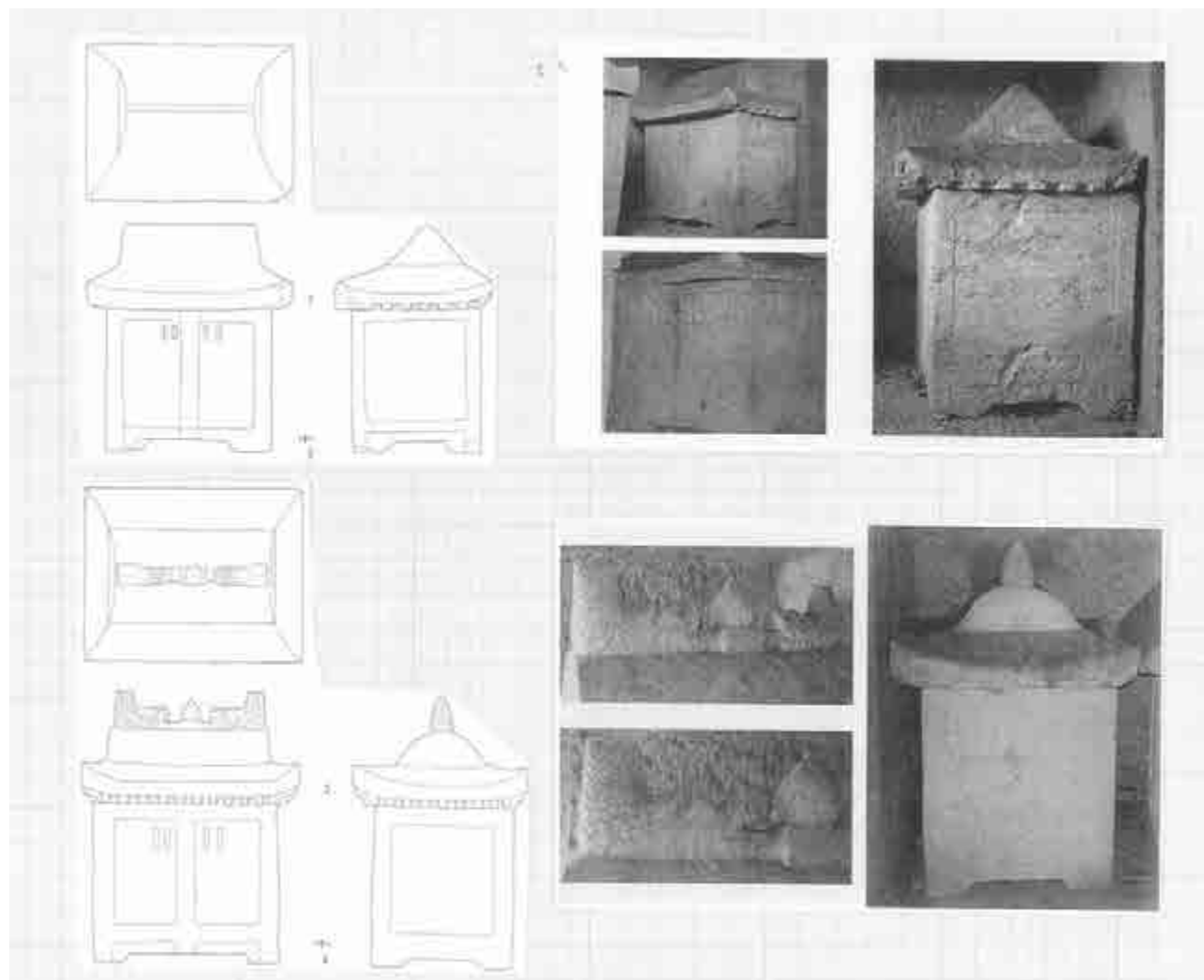

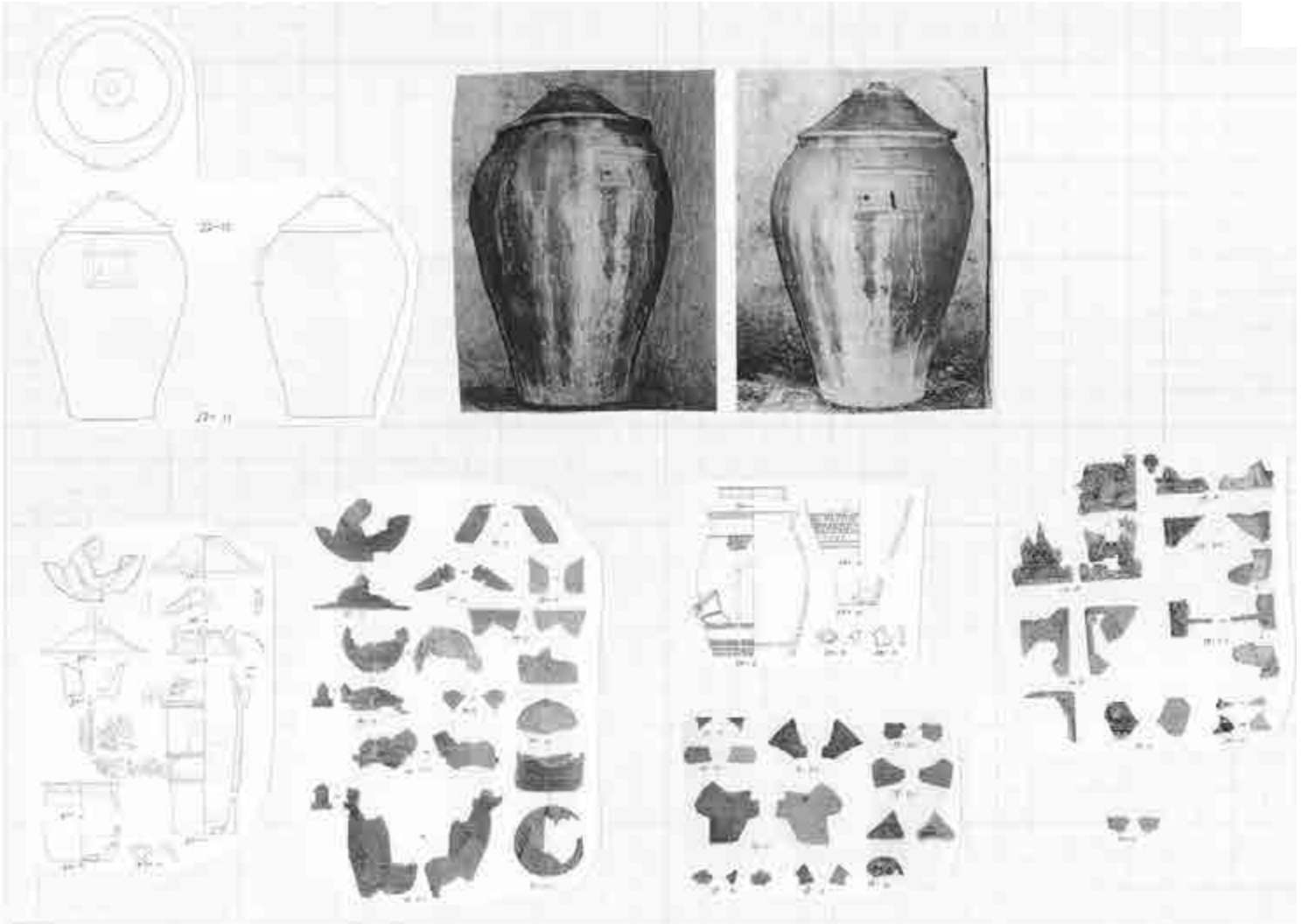



図2 蔵骨器型式分類 : 陶器製ボージャー甕型・同ボージャー甕型関連蓋を主に

※縮尺任意



※縮尺任意

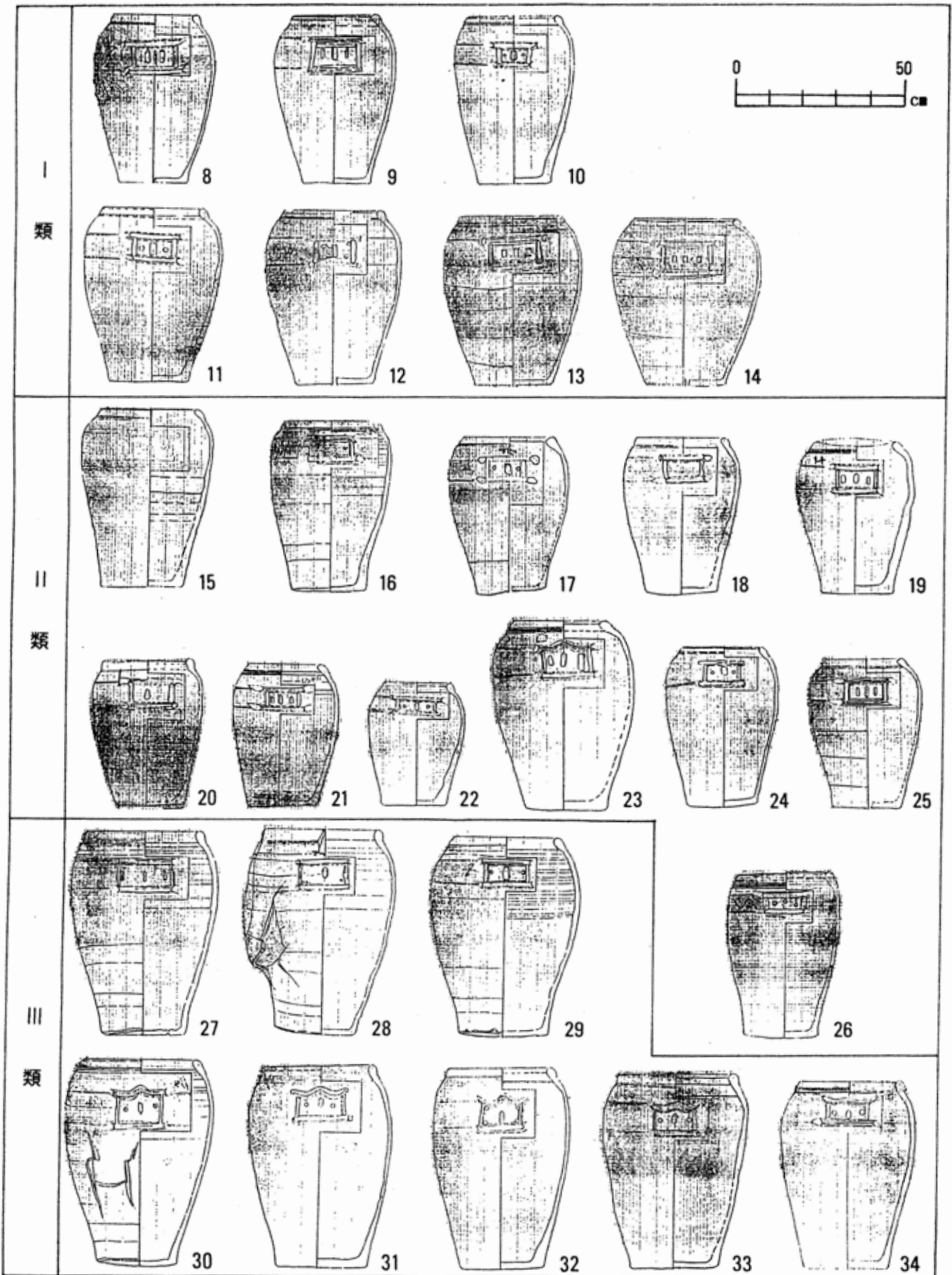
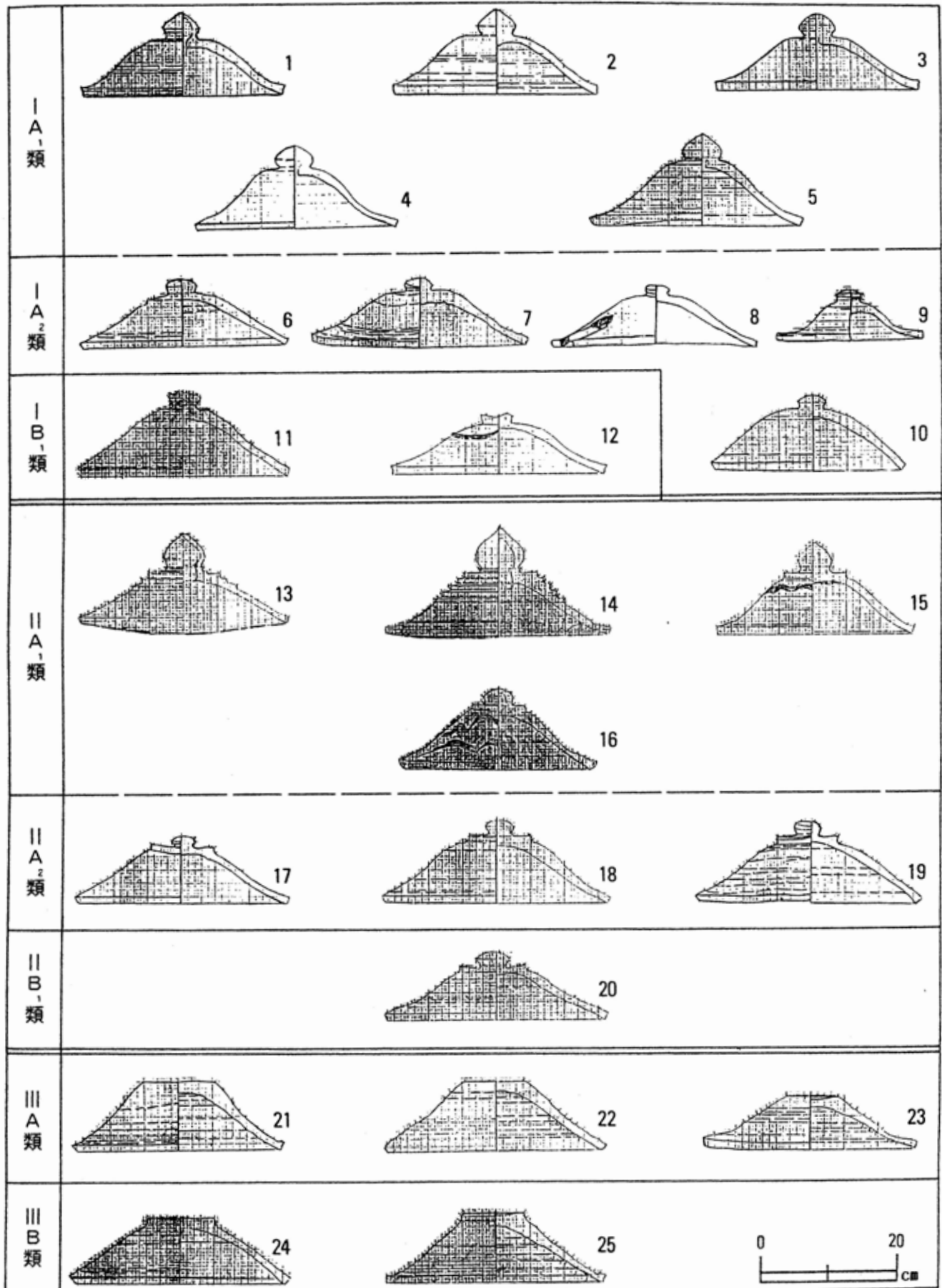

図15 陶器製(8) 陶器製家形赤地



図17 陶器製(10) 陶器製家形赤地



図19 陶器製(12) 陶器製家形赤地

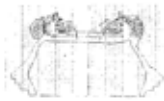
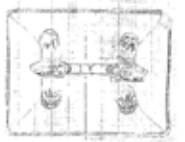

42

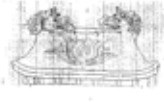

40



図20 陶器製(13) 陶器製家形赤地



43



38



39



図21 陶器製(14) 陶器製家形赤地



44

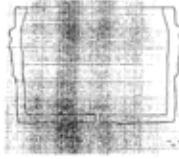
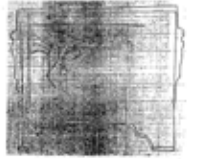
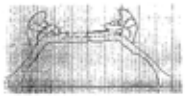

35

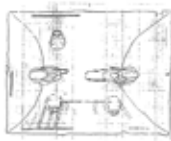

36



図18 陶器製(11) 陶器製家形赤地



41

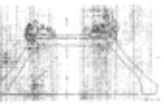

図20 陶器製(13) 陶器製家形赤地

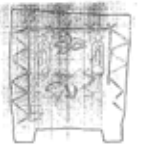

43

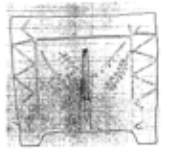

40



図20 陶器製(13) 陶器製家形赤地



44

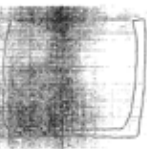
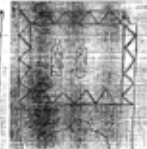

43



図21 陶器製(14) 陶器製家形赤地



44

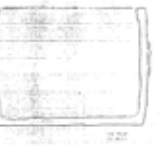

46



47



図21 陶器製(14) 陶器製家形赤地



44

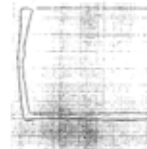
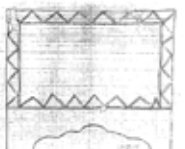
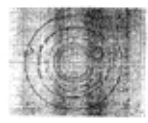

39

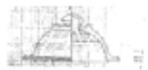

35

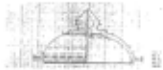

36



図21 陶器製(14) 陶器製家形赤地



44

図13 陶器製(6) 陶器製マンガン掛け焼き跡の典型

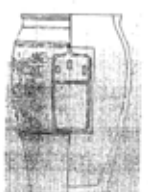
※縮尺任意

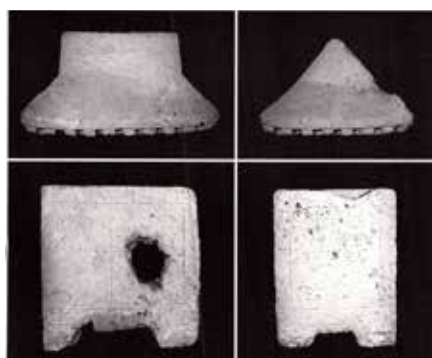

1号蔵骨器

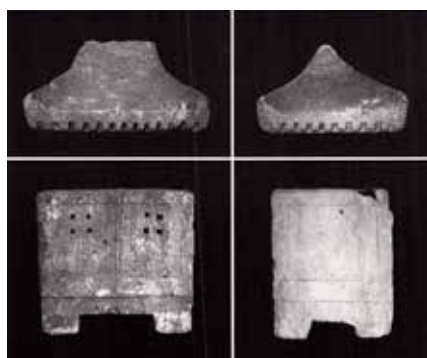

2号蔵骨器

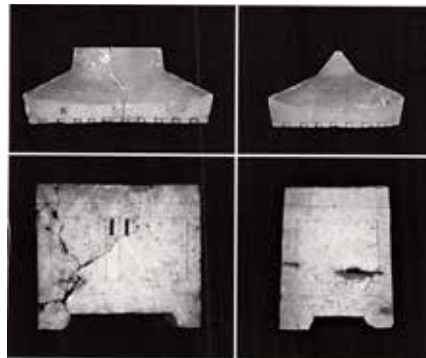

3号蔵骨器

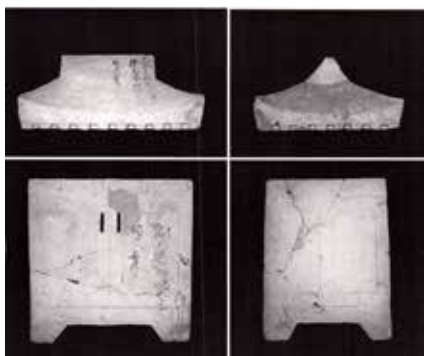

4号蔵骨器

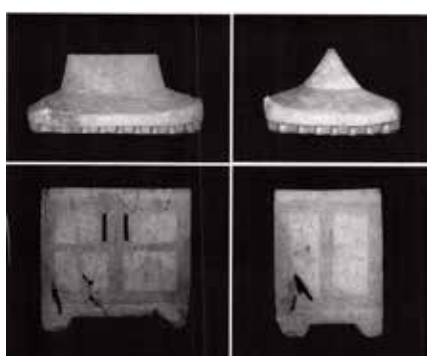

5号蔵骨器

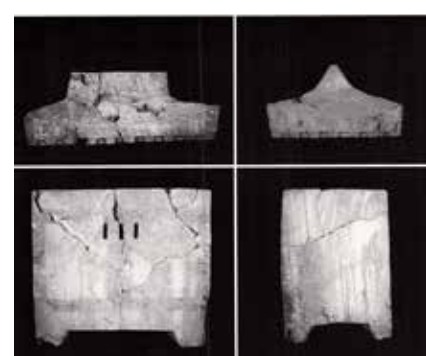

6号蔵骨器

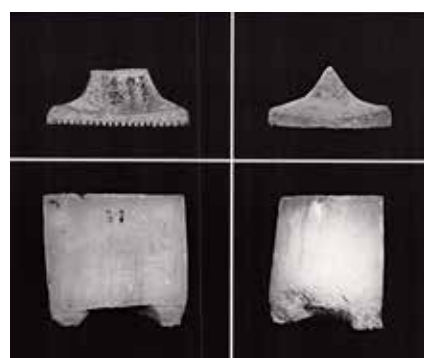

7号蔵骨器



8号蔵骨器



9号蔵骨器



10号蔵骨器



11号蔵骨器



12号蔵骨器



13号蔵骨器



14号蔵骨器



15号蔵骨器



16号蔵骨器



17号蔵骨器



18号蔵骨器



19号蔵骨器



20号蔵骨器



21号蔵骨器



22号蔵骨器



23号蔵骨器



24号蔵骨器



25号蔵骨器



26号蔵骨器



27号蔵骨器



28号蔵骨器



29号蔵骨器



30号蔵骨器



31号蔵骨器



32号蔵骨器



33号蔵骨器



34号蔵骨器



蓋 1



蓋 2



蓋 3



蓋 6



蓋 9



蓋 12



蓋 15



蓋 4



蓋 7



蓋 10



蓋 13



蓋 16



蓋 5



蓋 8



蓋 11



蓋 14



蓋 17



蓋 18



蓋 21



蓋 24



35 号蔵骨器



36 号蔵骨器



蓋 19



蓋 22

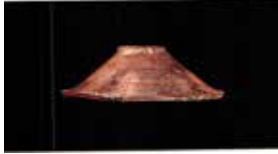

蓋 25

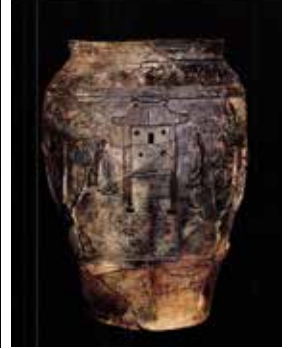

蓋 20



蓋 23



蓋 26



37 号蔵骨器



38 号蔵骨器

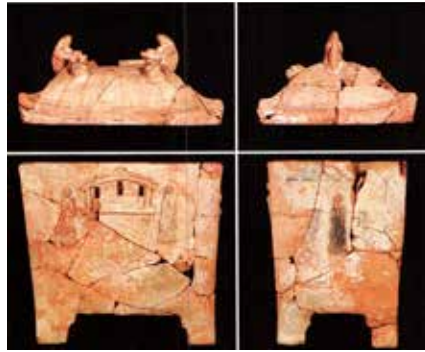

39 号蔵骨器

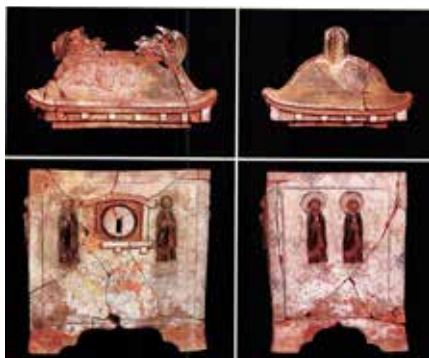

40 号蔵骨器



41 号蔵骨器

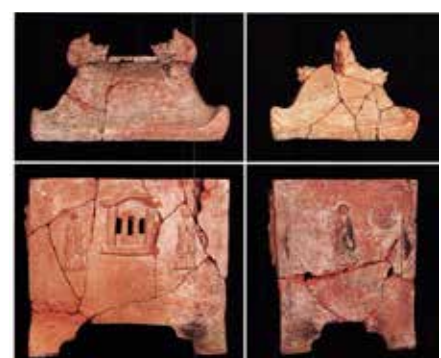

42 号蔵骨器



43 号蔵骨器

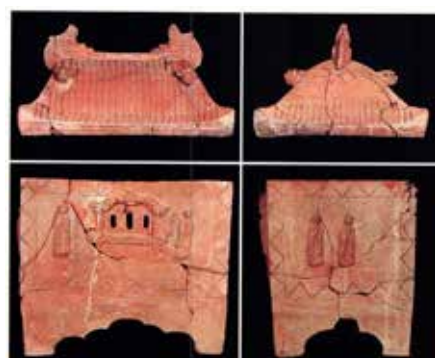

44 号蔵骨器



45 号蔵骨器

085_ 宜野湾市教育委員会 2007

『基地内埋蔵文化財調査報告書 3

— 赤道渡呂寒原屋取古集落遺跡範囲確認調査—』

宜野湾市文化財調査報告書第 39 集



086_ 宜野湾市教育委員会 2017 『市内埋蔵文化財 3』 宜野湾市文化財調査報告書第 53 集

野嵩真境名家



野嵩真境名家

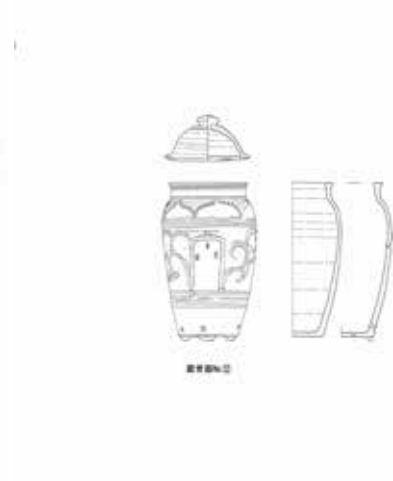
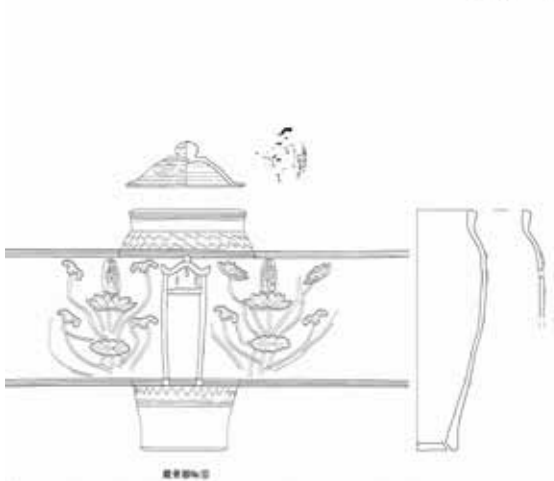
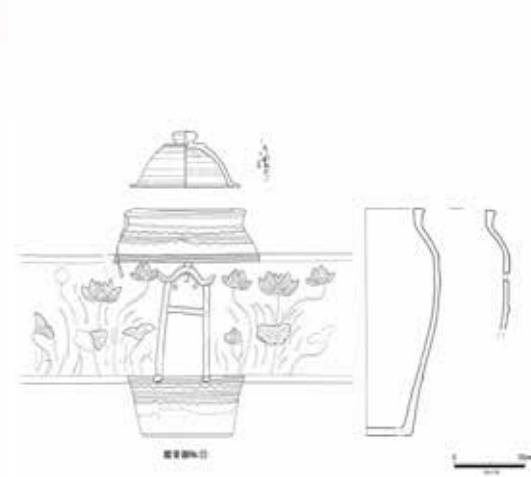
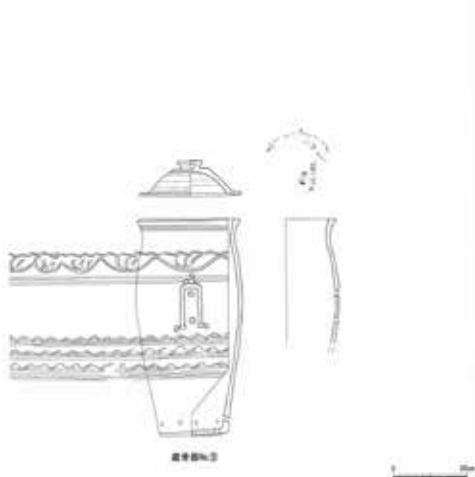
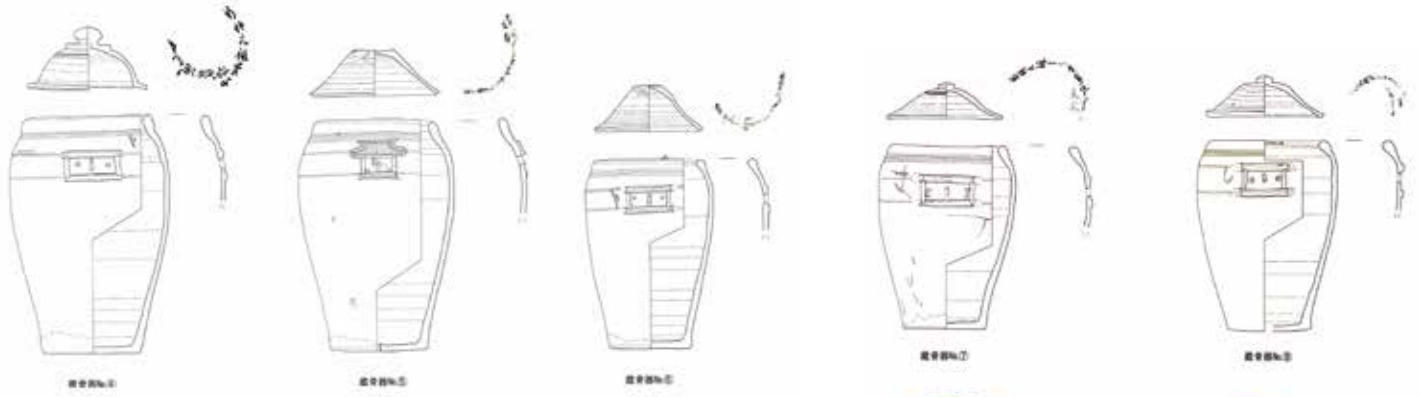

嘉数比屋良川流域古墓群 07-1号墓

喜友名前知花家之墓 (喜友名後原丘陵古墓群)



図3-3 罎：笠形、身：土器製 図4-4 浅鉢類 (左：蓋、右：身)



図5-5 蔵付罎

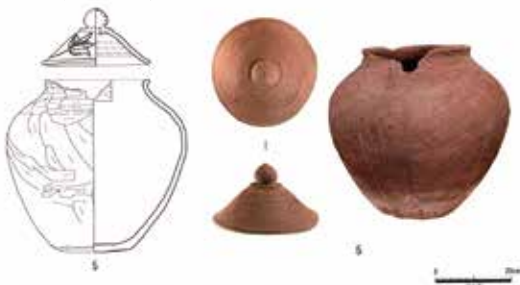

図8-8 マンガン掛け藍付き鏡き輪め罎子：蓋・身



図6-6 罎：マンガン掛け藍付き鏡き輪め罎子：蓋・身

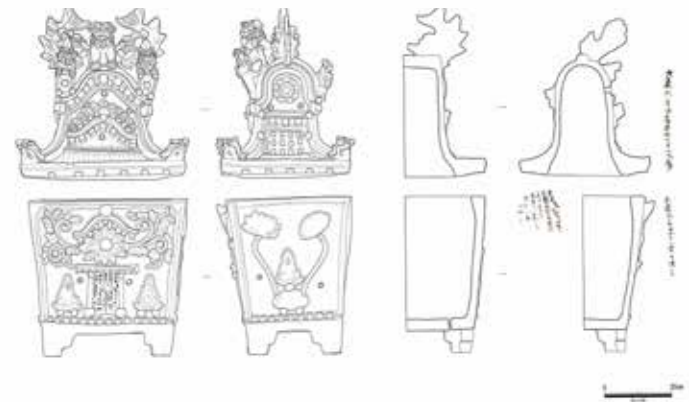

大謝名久永地原第一古墓群第13-1号墓

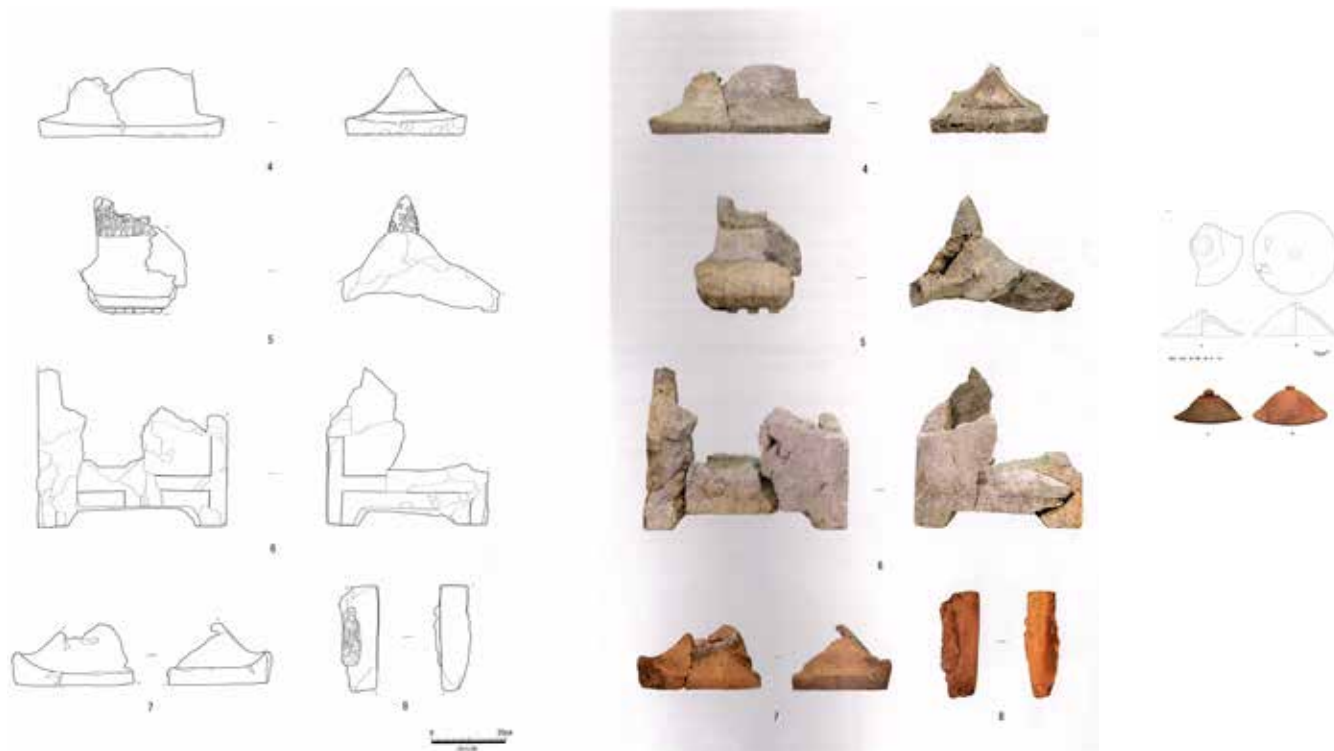

087_ 宜野湾市教育委員会 2017『野嵩上後原古墓群』宜野湾市文化財調査報告書第54集





図 108 野7 (埋蔵) 4



108

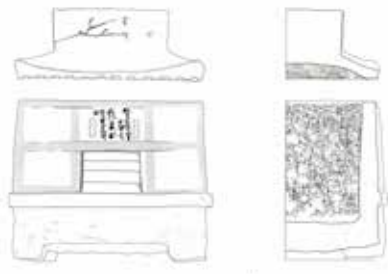

図 109 野7 (埋蔵) 4

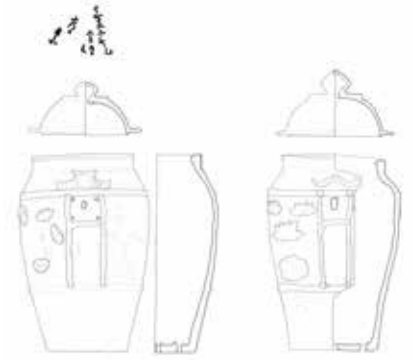

1

2

109



図 110 野7 (埋蔵) 4



110



図 111 野7 (埋蔵) 4



111



1

2



図 112 野13

112



図 113 野7 (埋蔵) 1



113

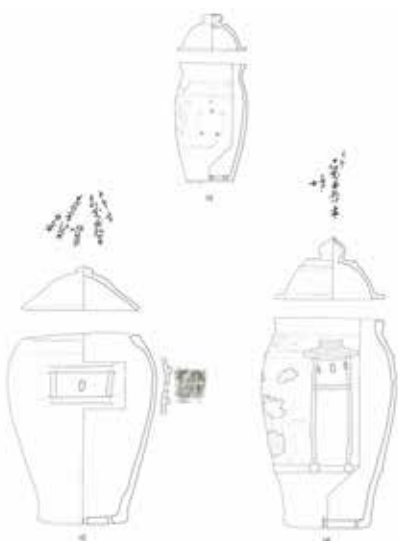

図 114 野7 (埋蔵) 1



114



115

安仁屋新城イシジャー



1号 ポージャー罎子 正面



2号 ポージャー罎子 正面



2号 ポージャー罎子 蓋内面銘面



3号 ポージャー罎子 正面



3号 ポージャー罎子 蓋内面銘面



4号 ポージャー罎子 正面



5号 ポージャー罎子 正面



6号 ポージャー罎子 外面



蓋 1号 外面



8号 ポージャー罎子 正面



8号 ポージャー罎子 蓋内面銘面



蓋 2号 外面

西-1号墓

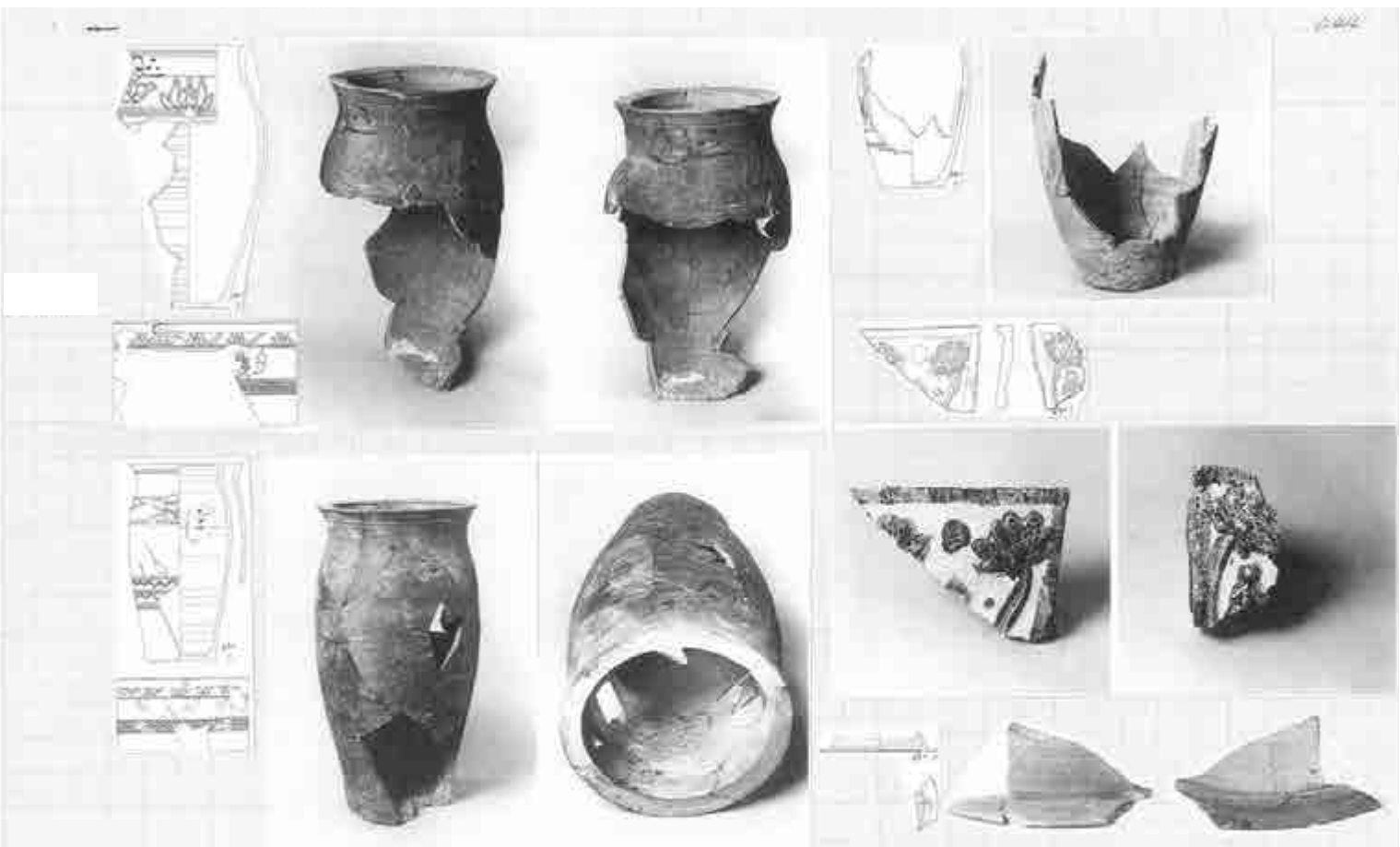

西-2号墓

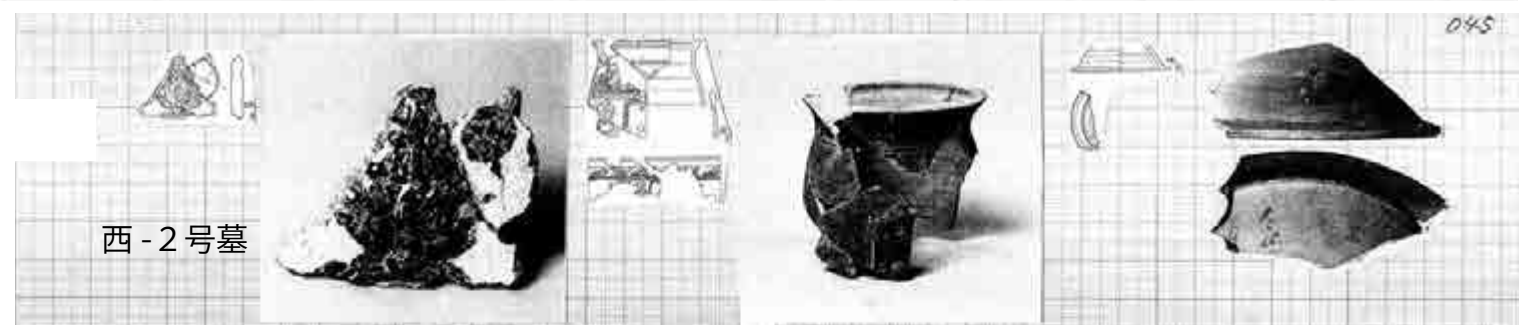

西-4号墓

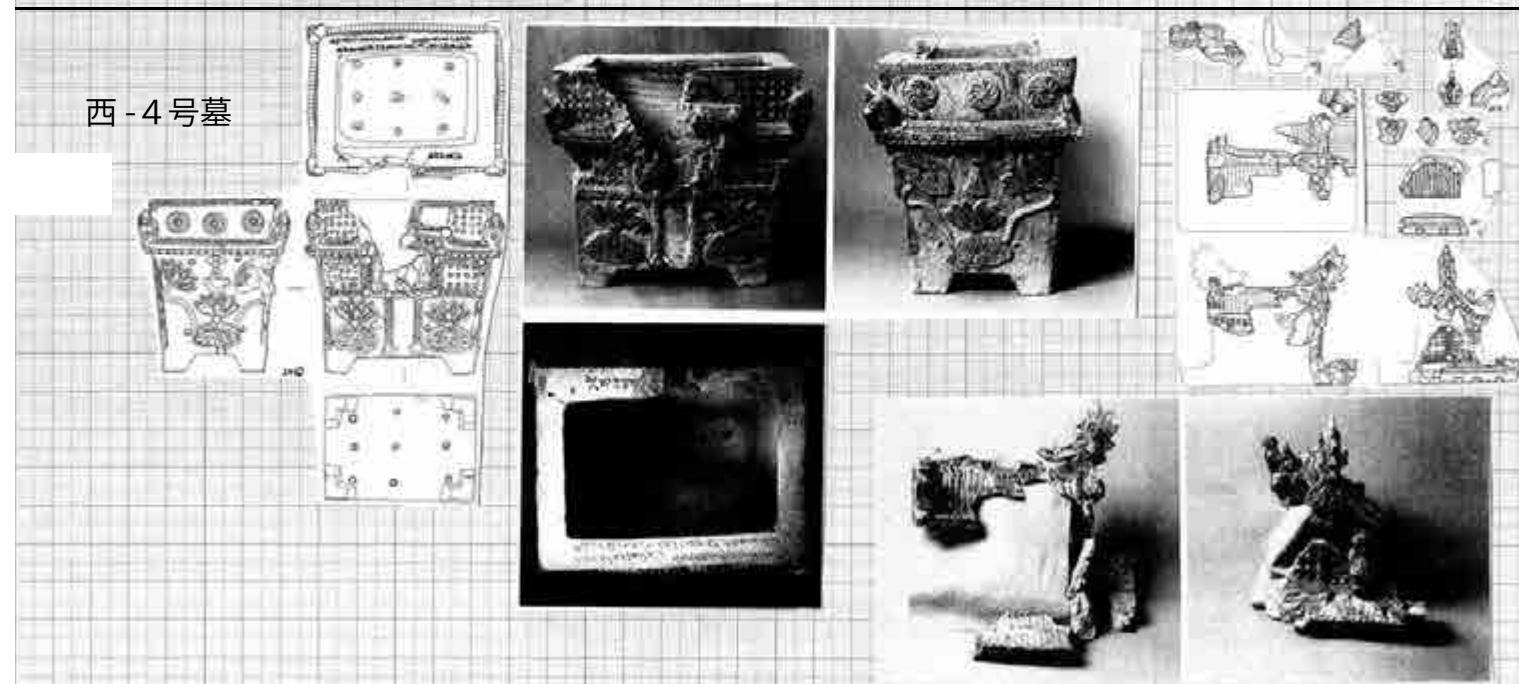

西-4号墓

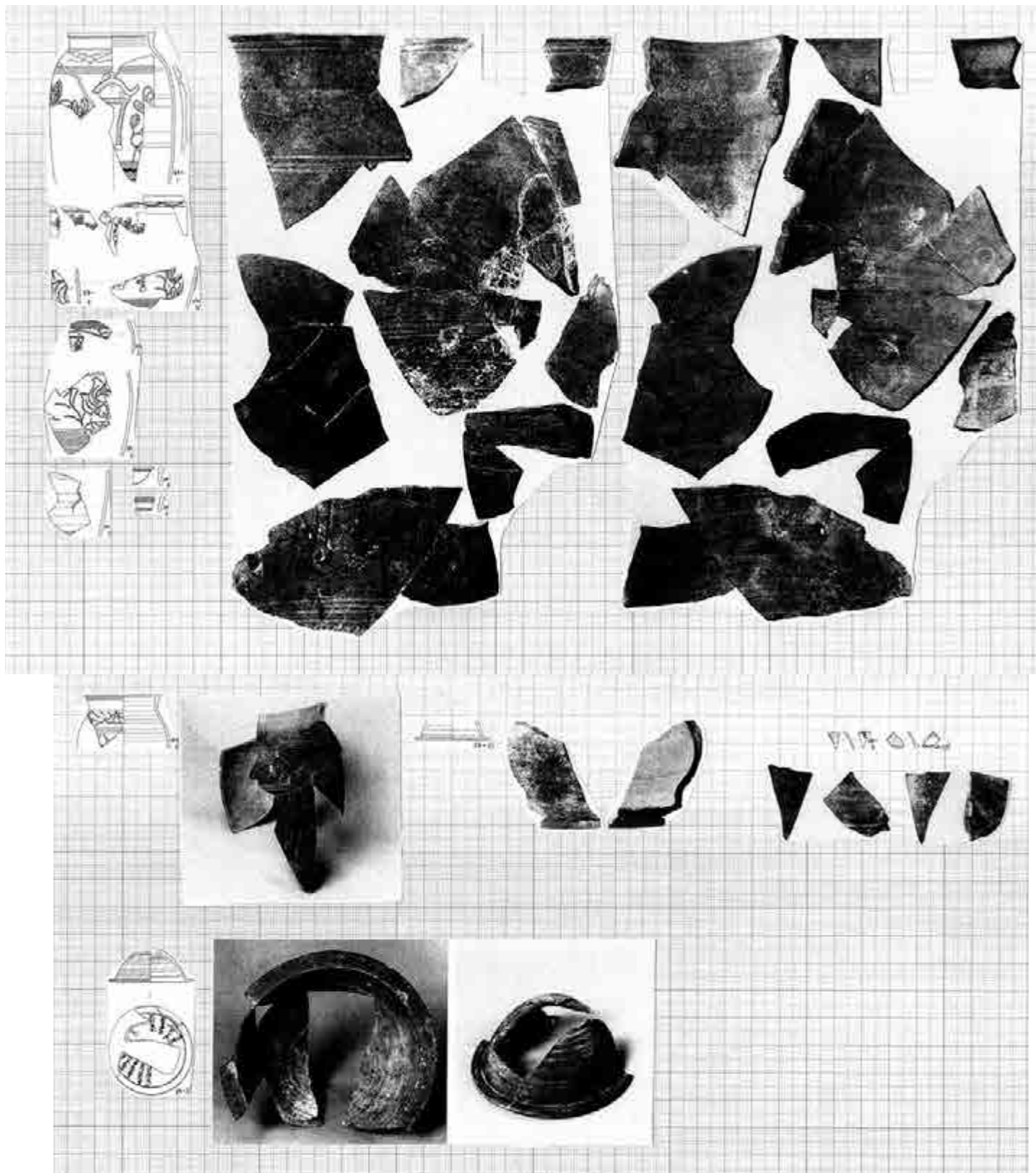

亀甲墓



東D-1

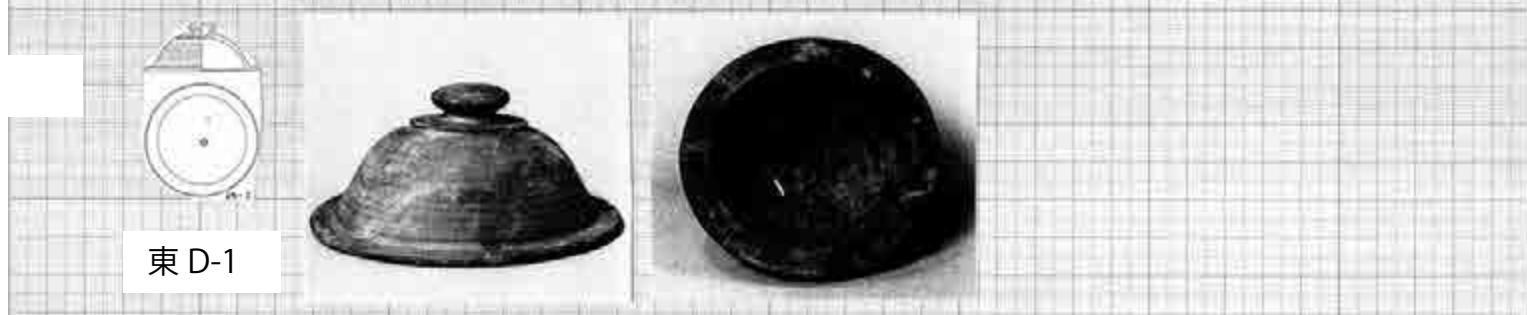

東D-2

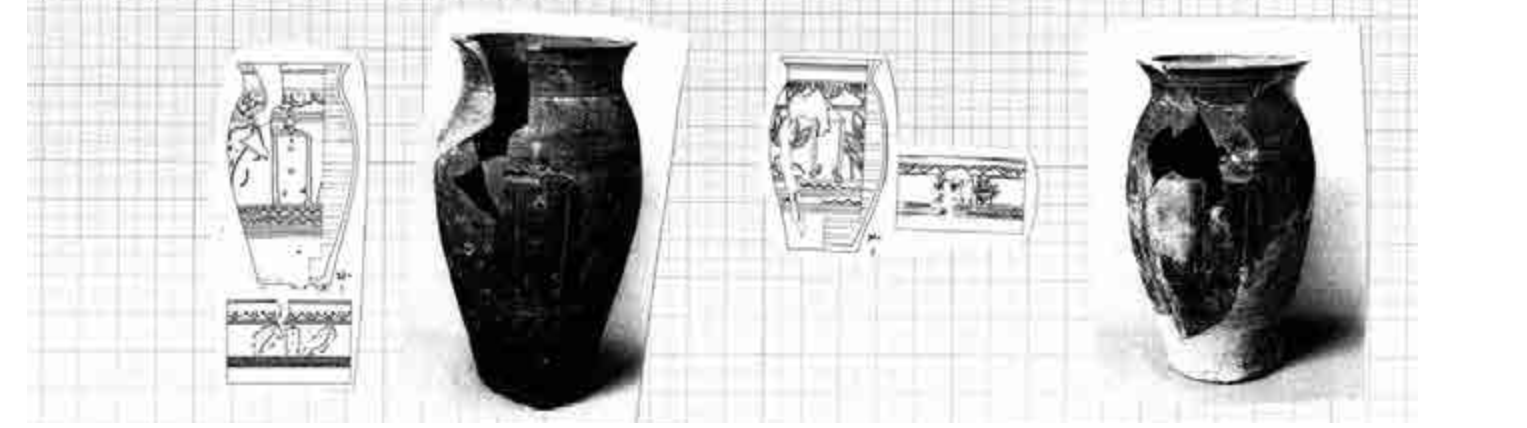
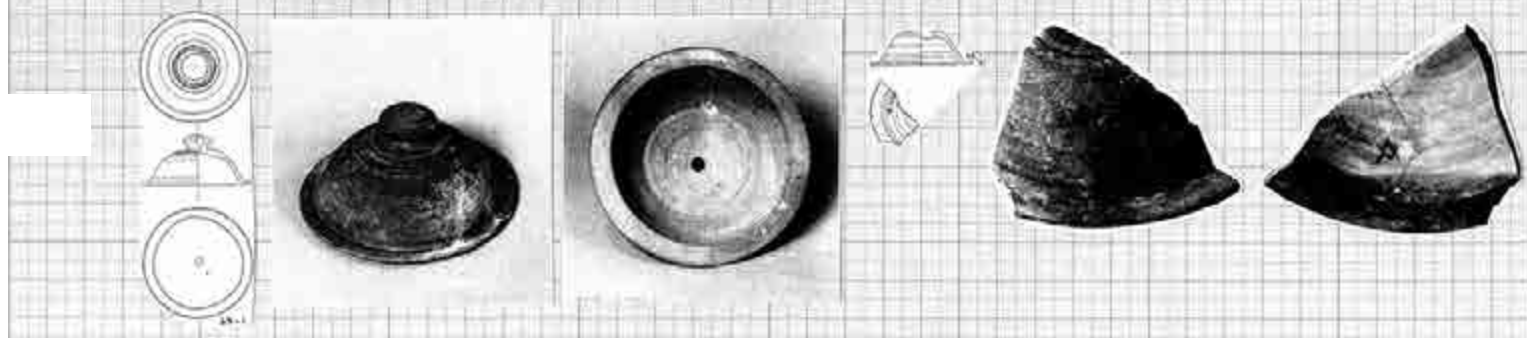

2号墓

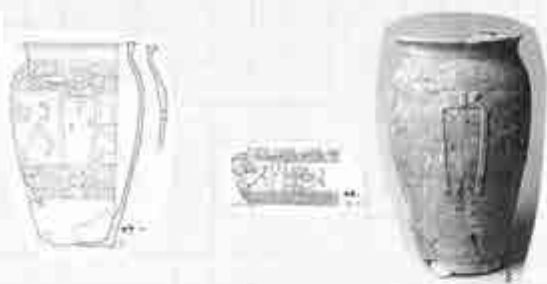

5号墓



6号墓

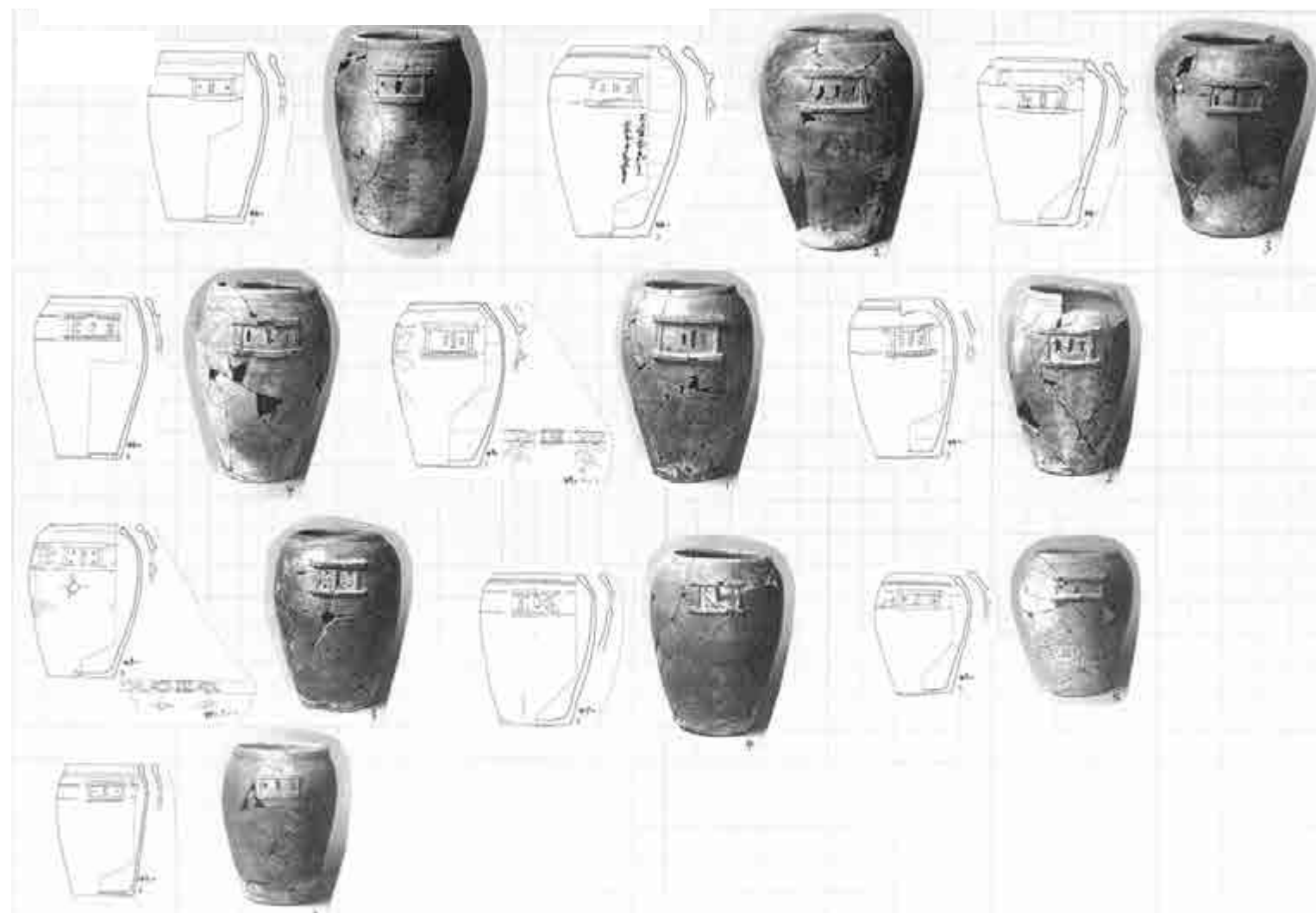
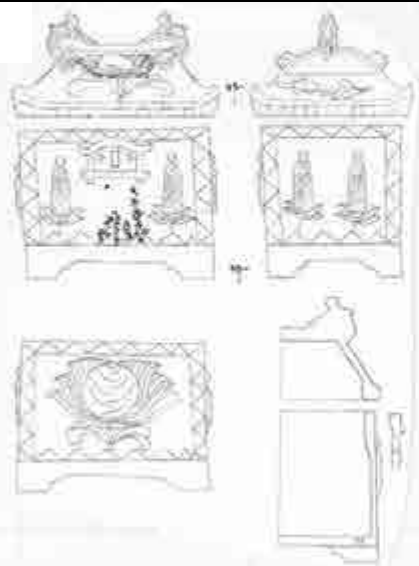

6号墓

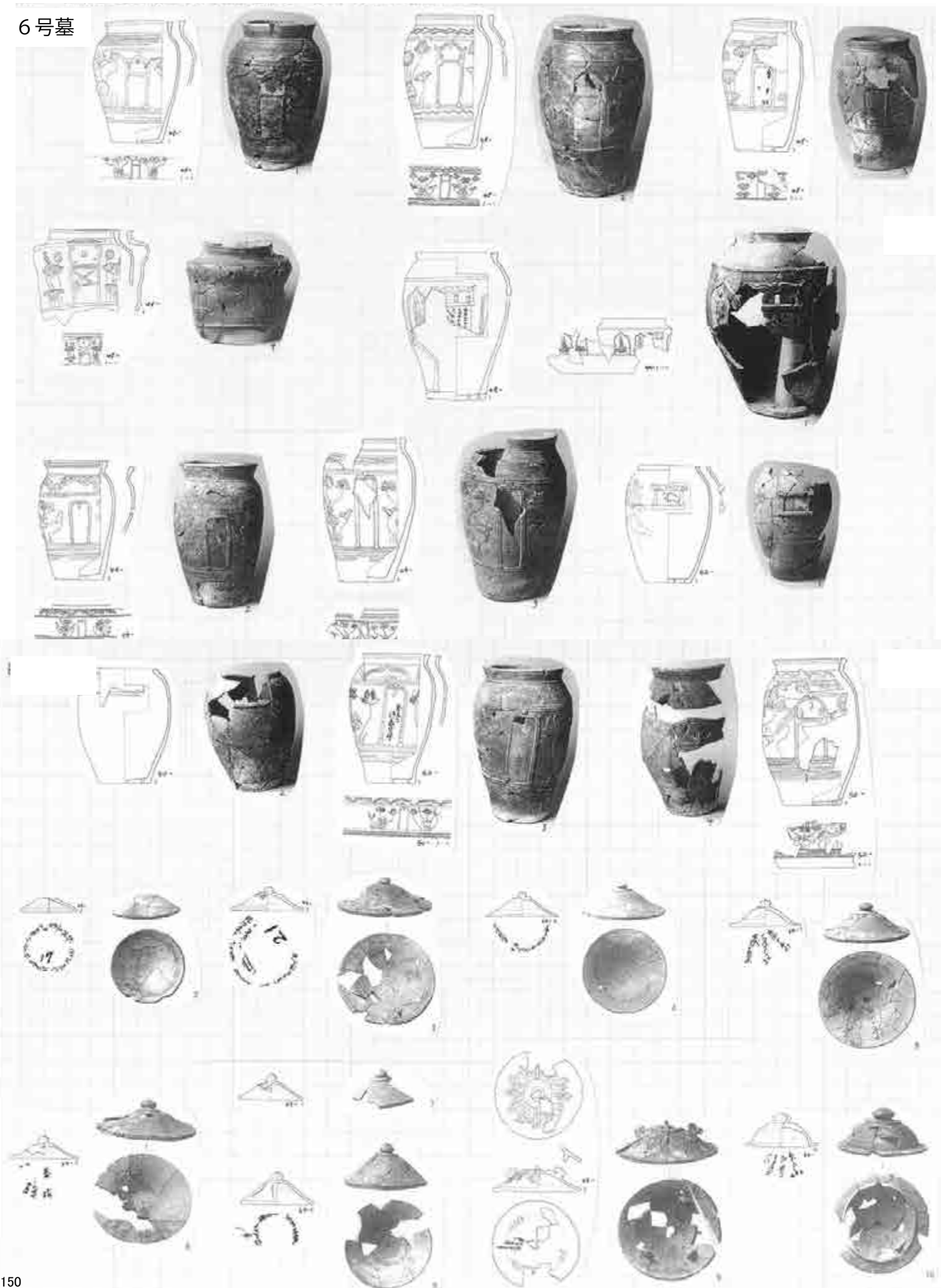

6号墓

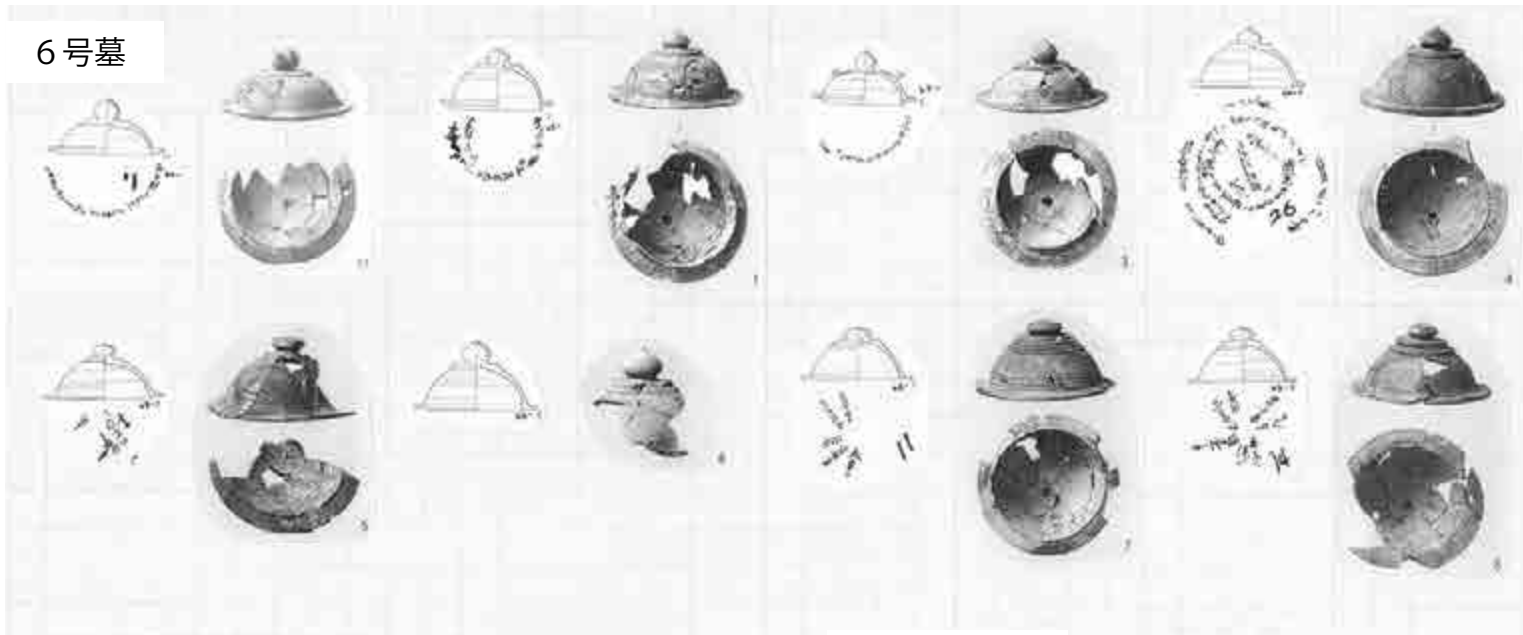

7号墓



7・6号墓

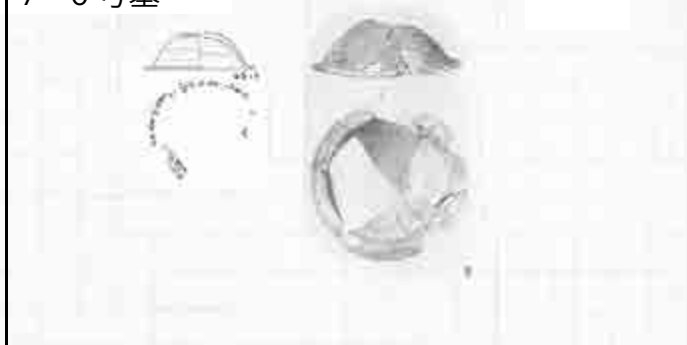

8号墓

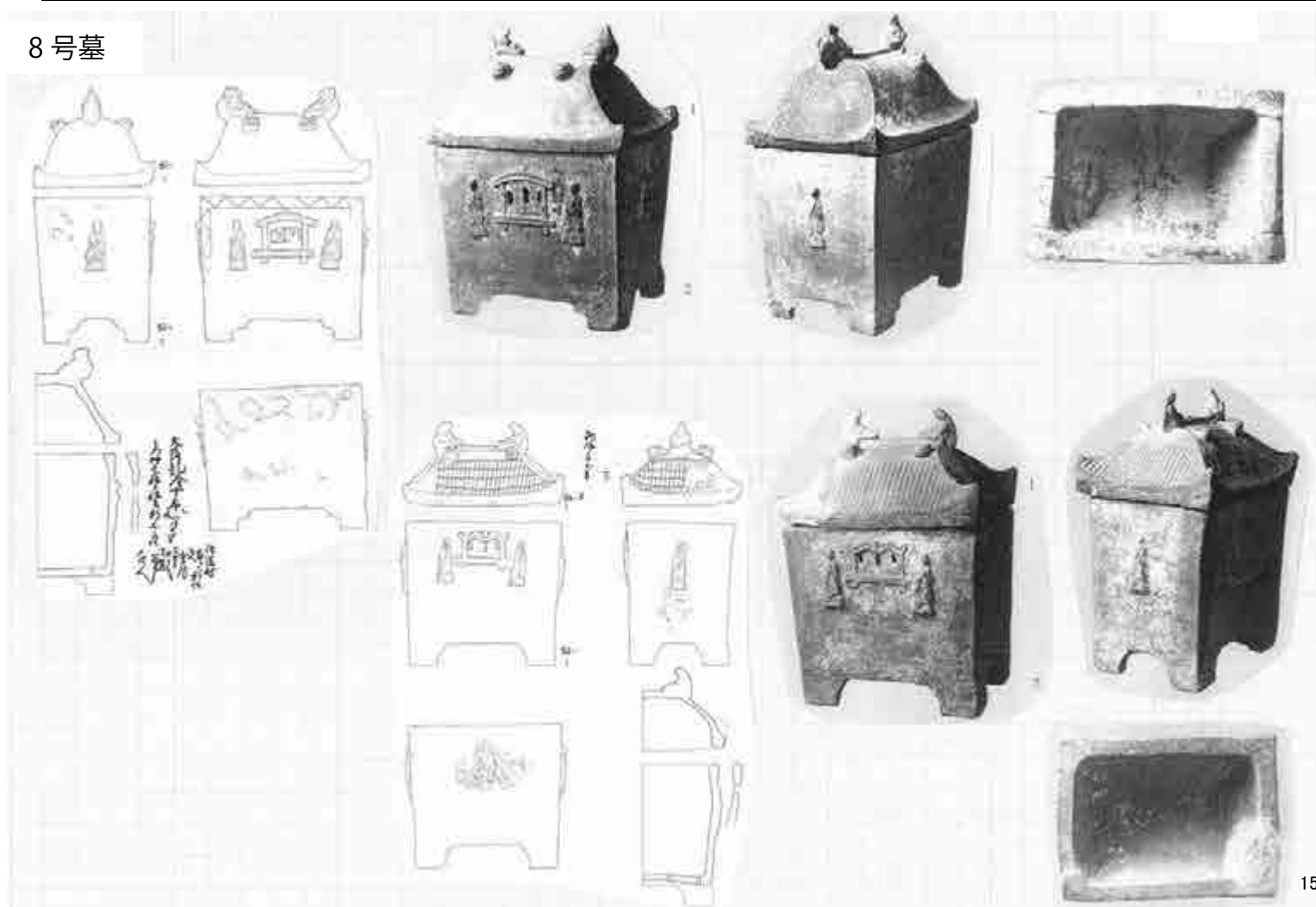

8号墓

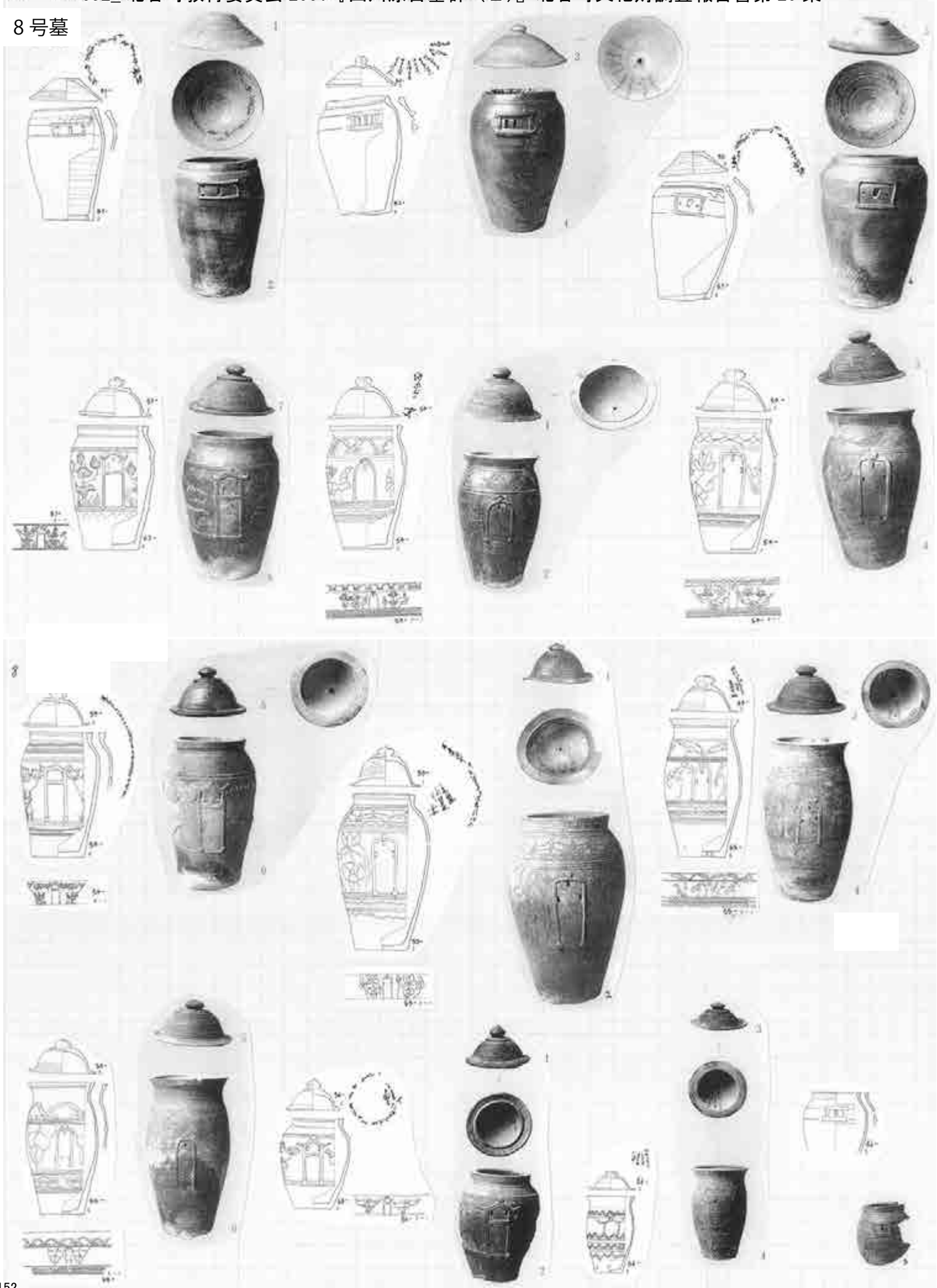

8号墓



10号墓

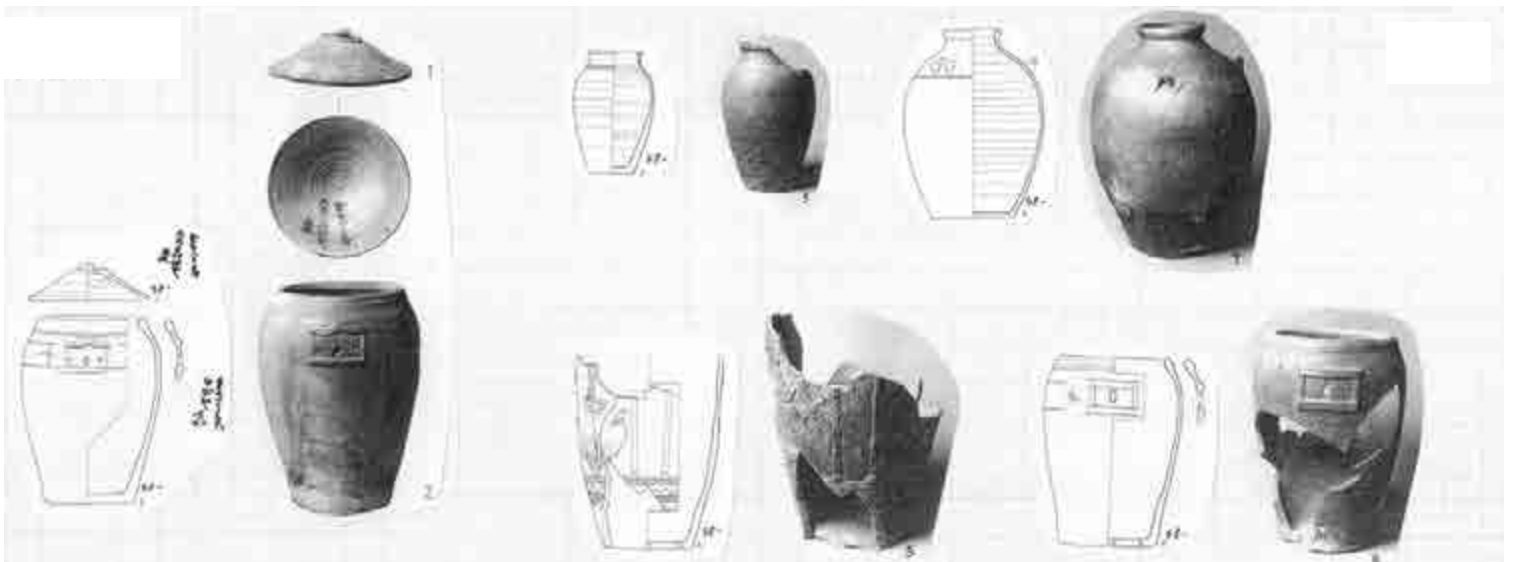

13号墓

12号墓



18号墓



19号墓

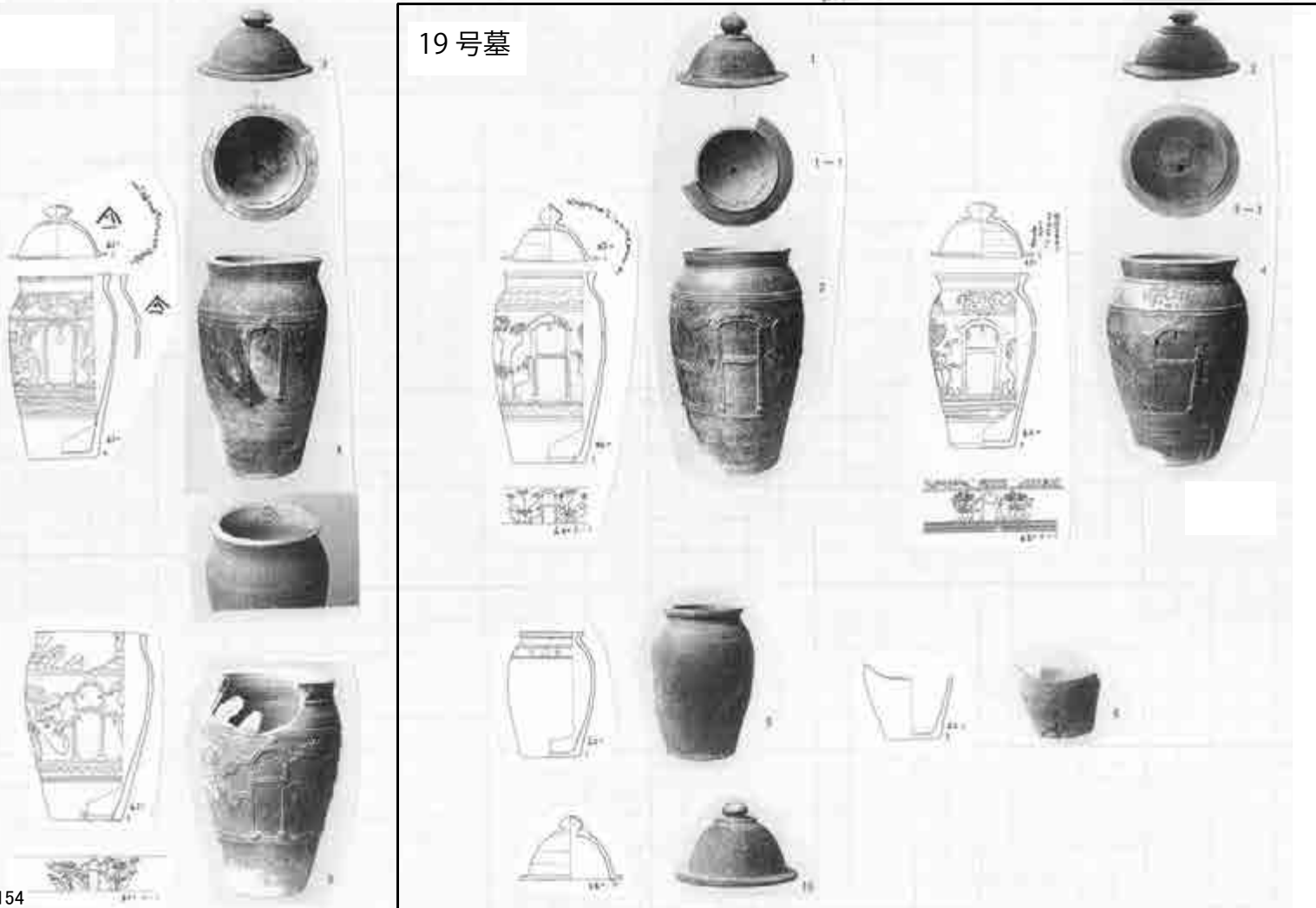

東D-2



1号墓

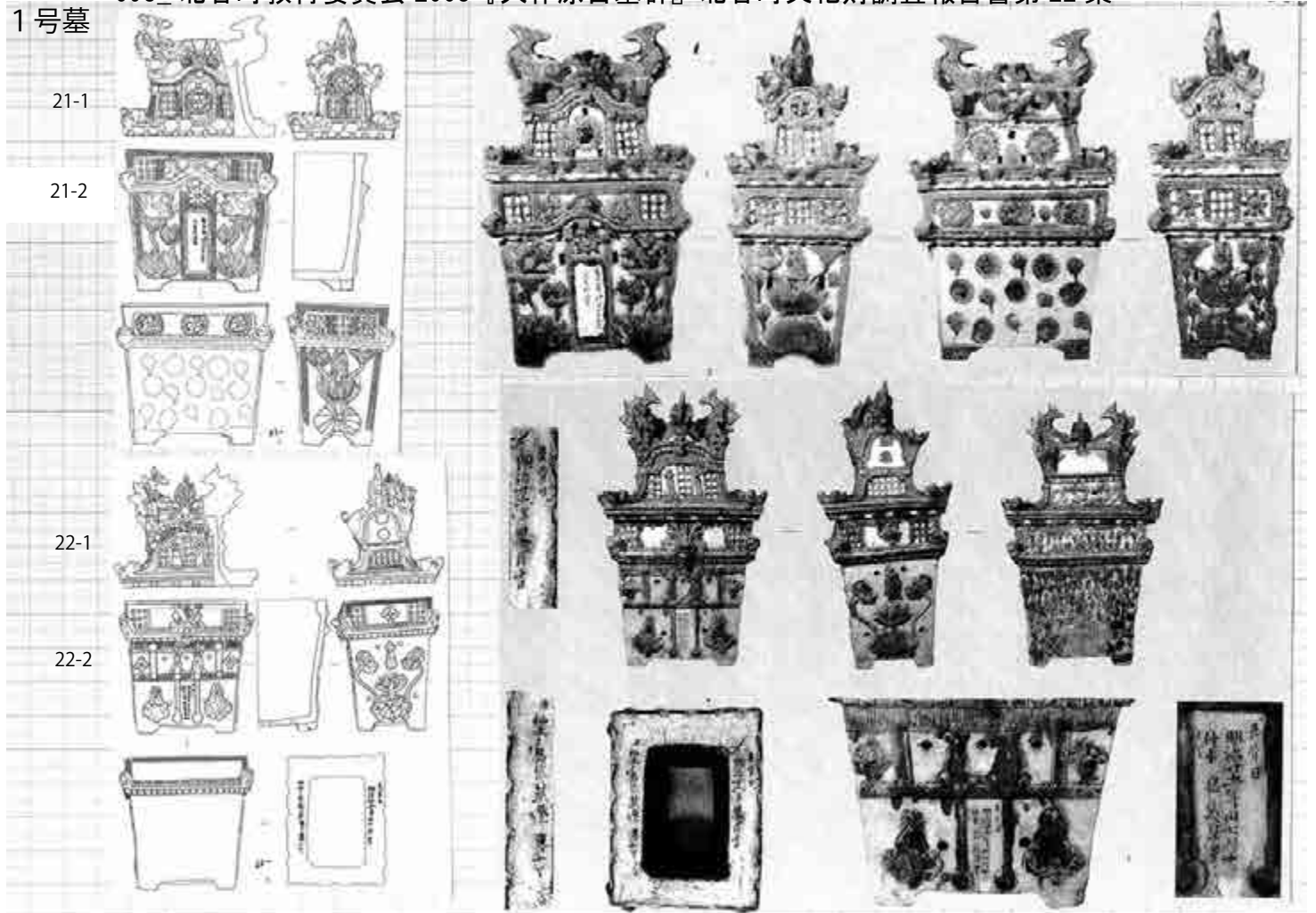

1号墓

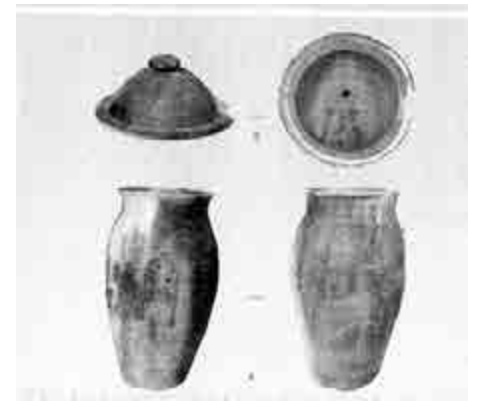
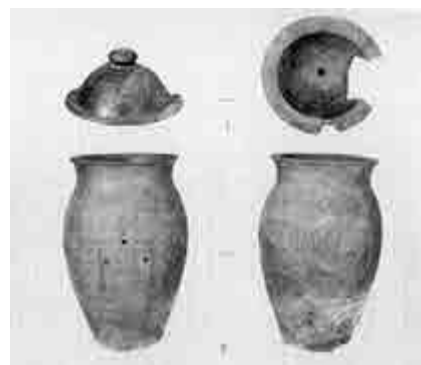
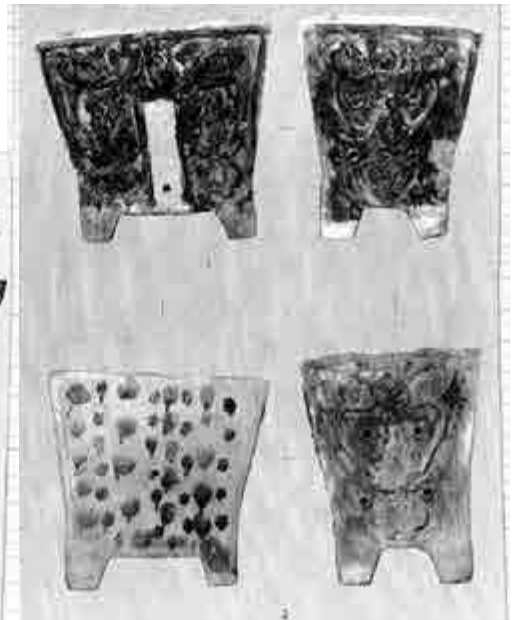
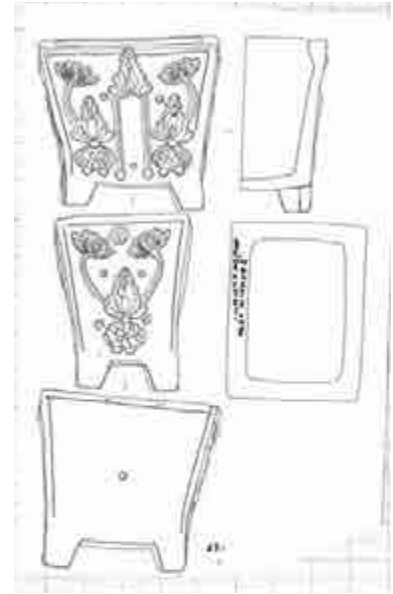
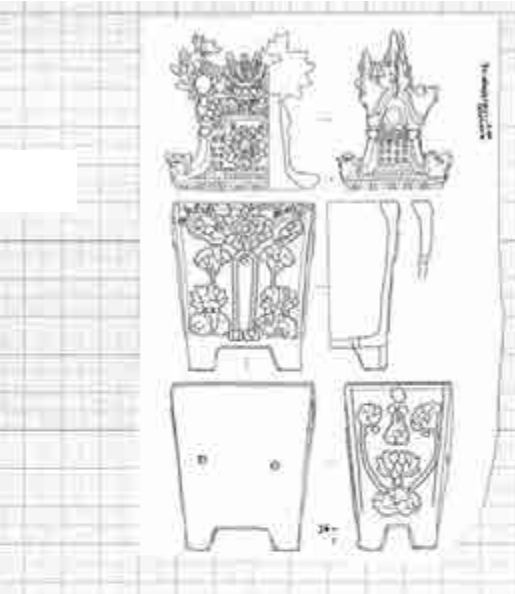

2号墓

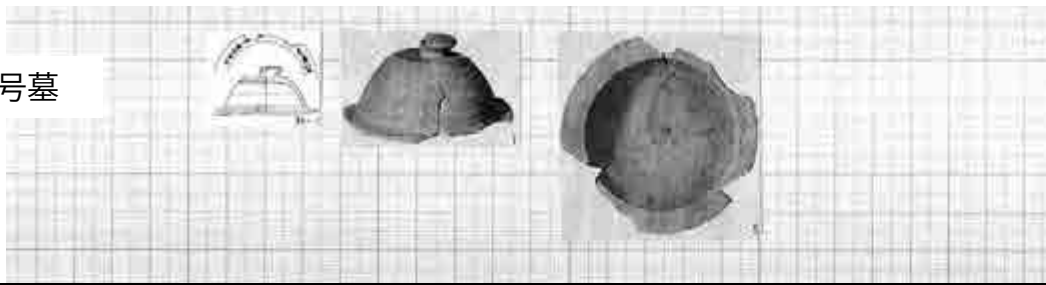

3号墓



1号-6

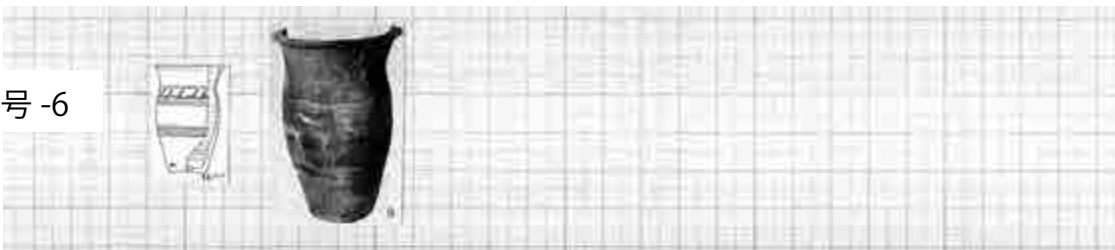

7号

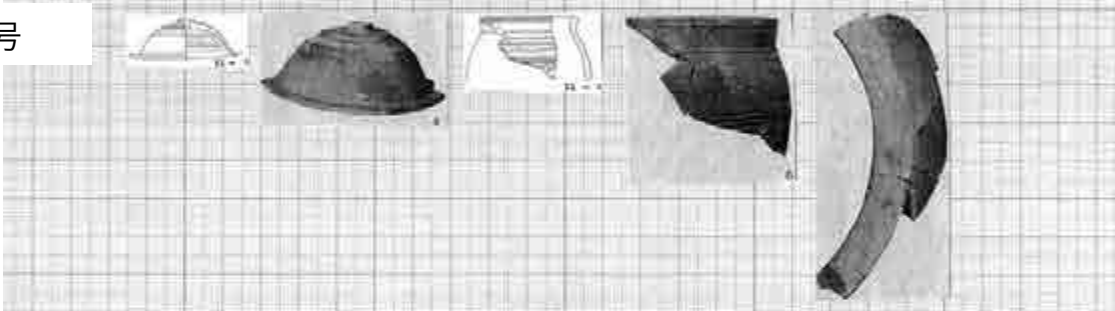

11号



4号墓

3号墓

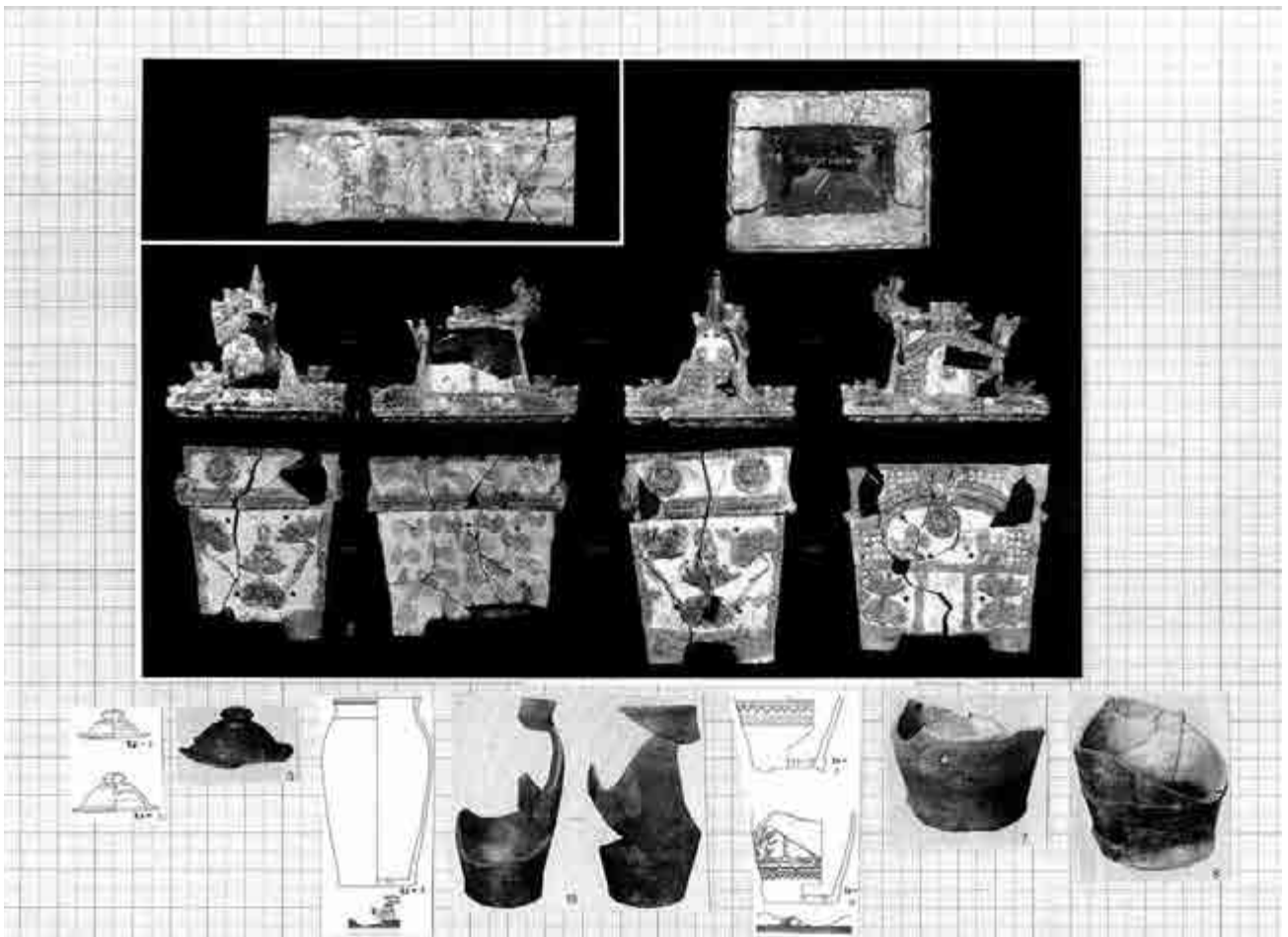
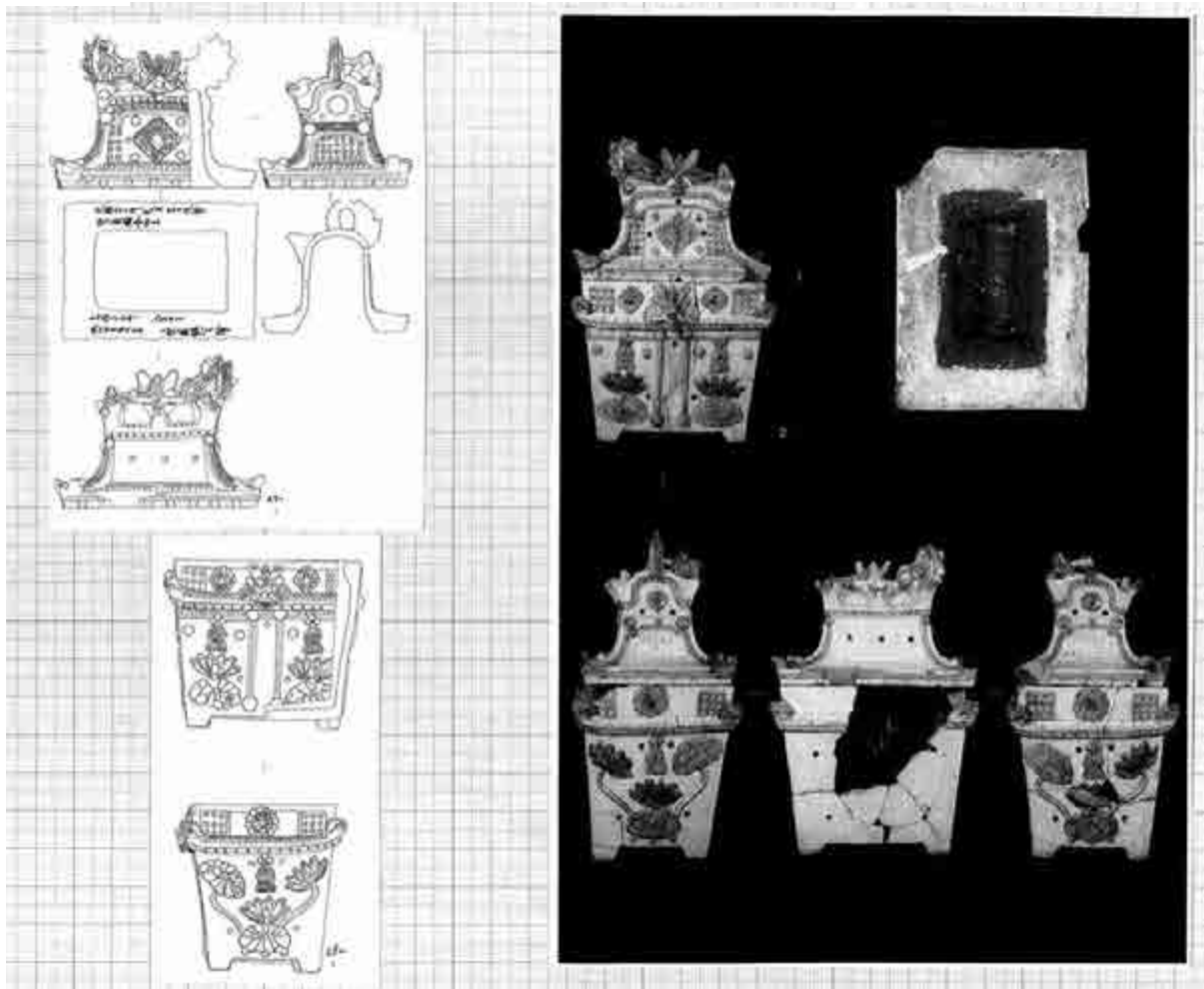

8号墓

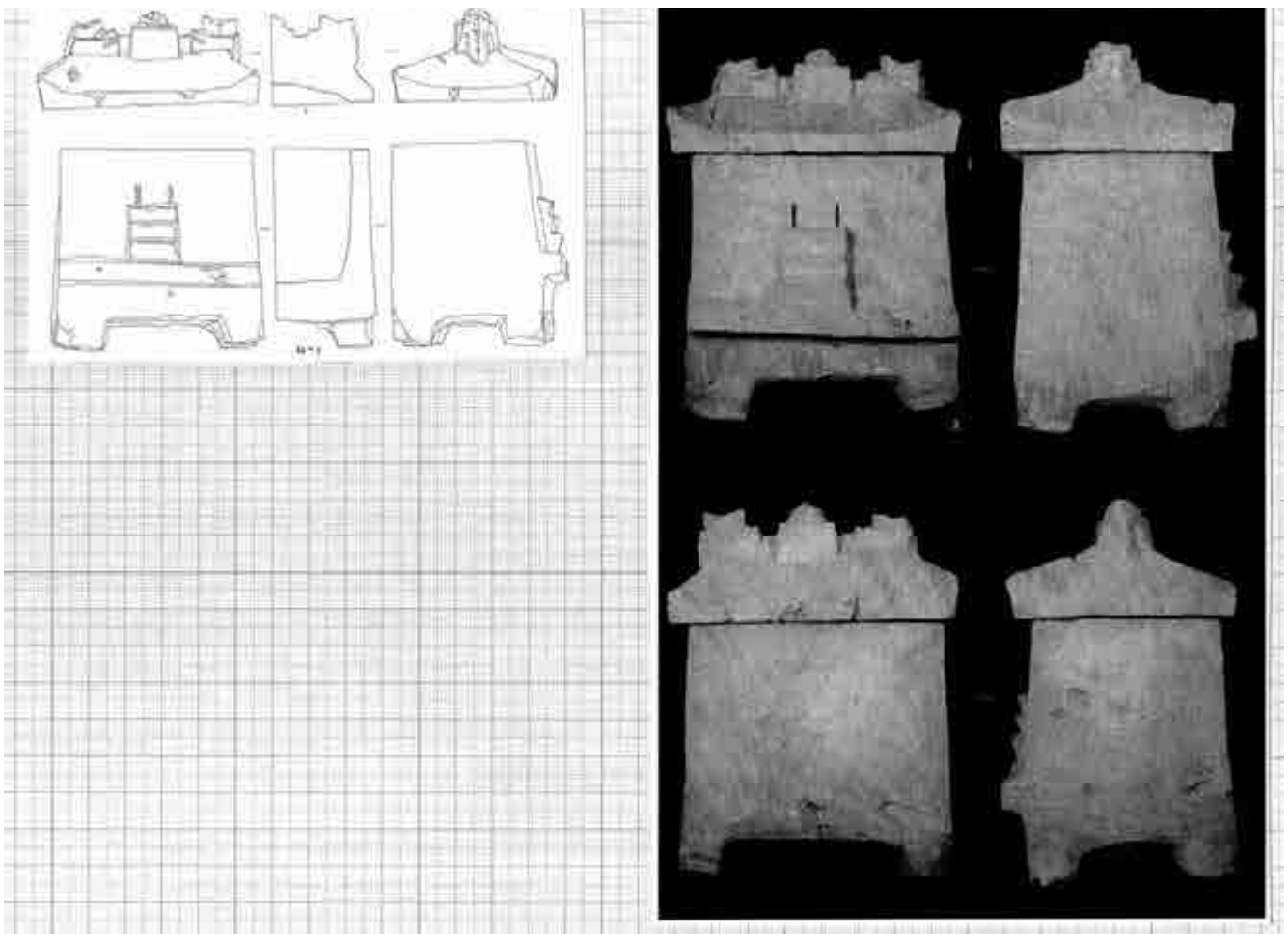
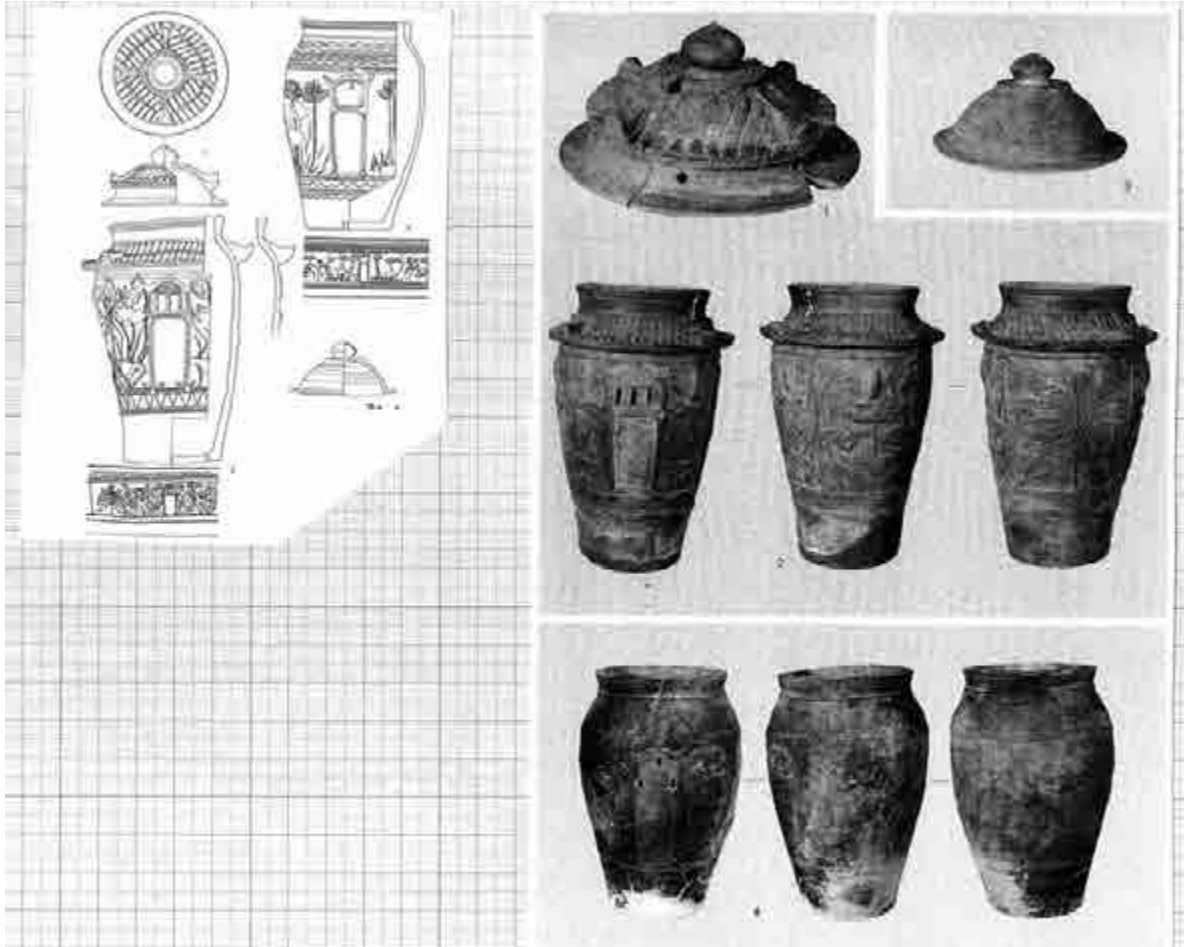

12号墓

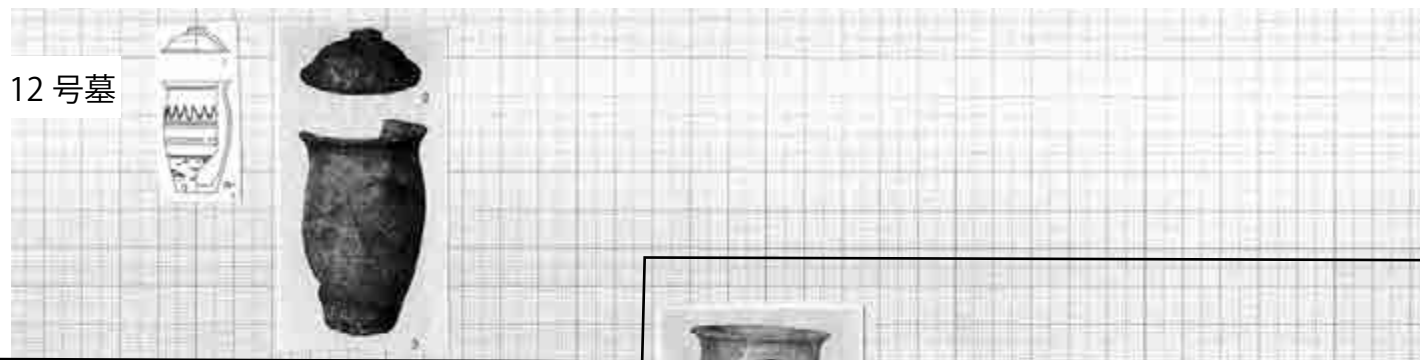

12-13号墓



15号墓

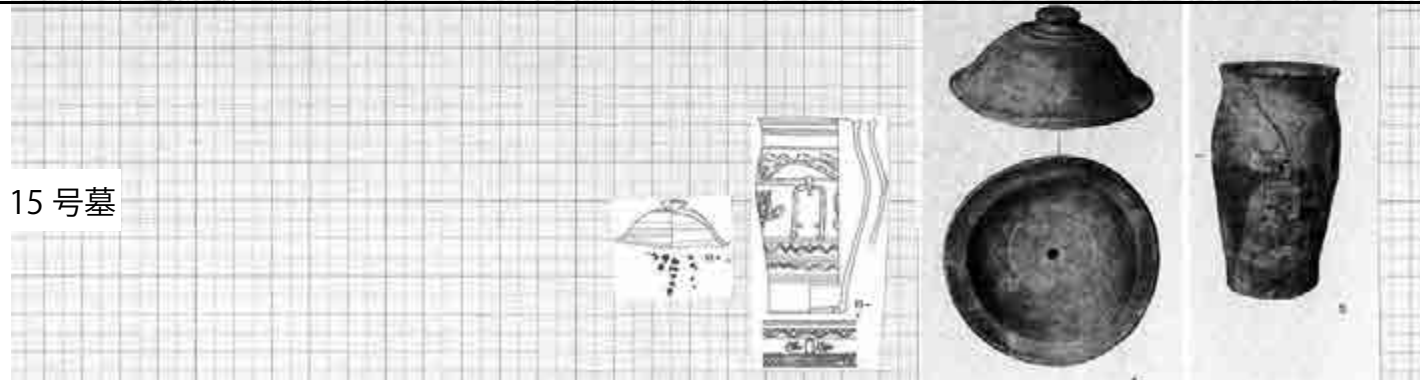

13号墓

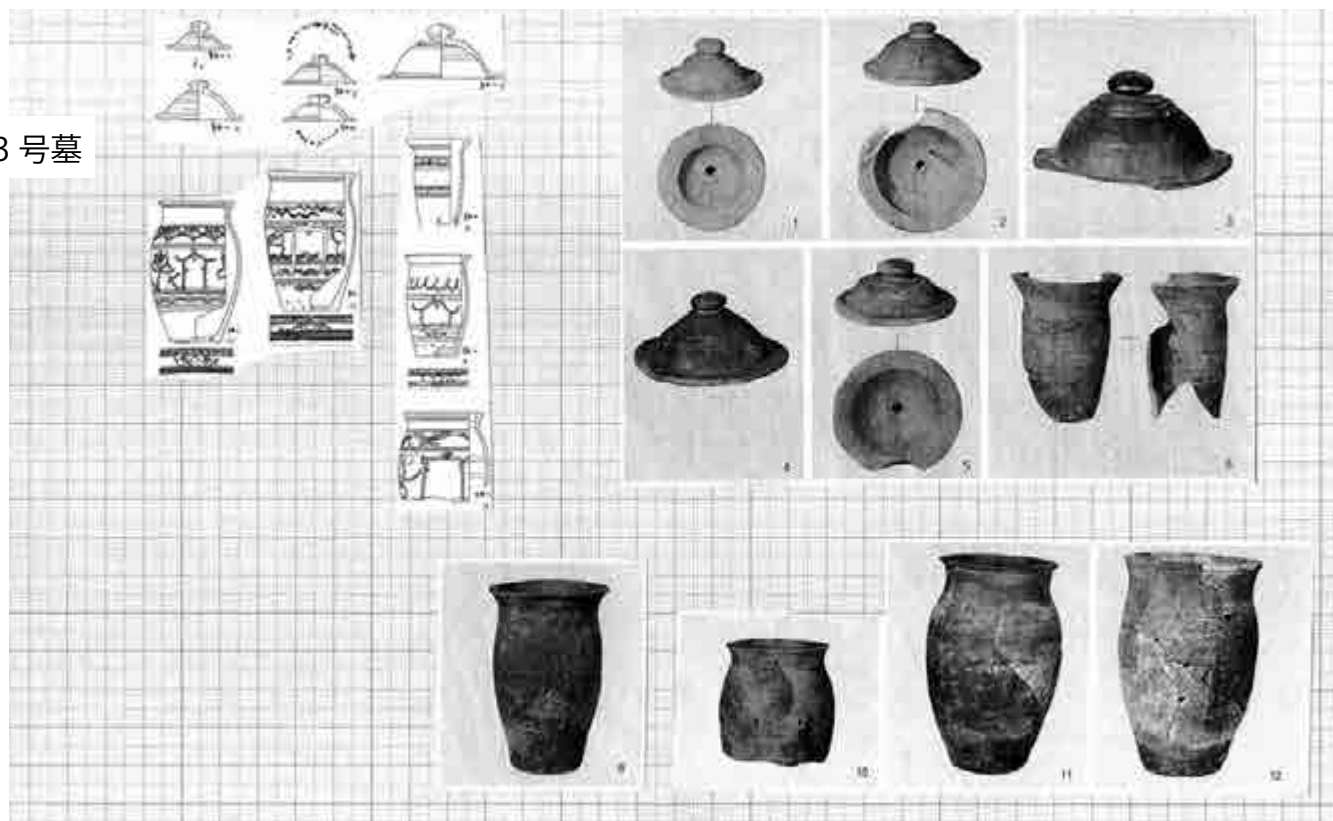

17号墓

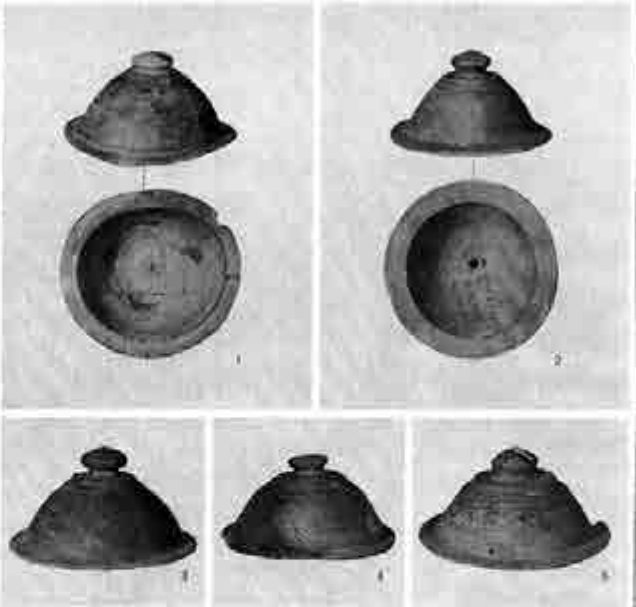
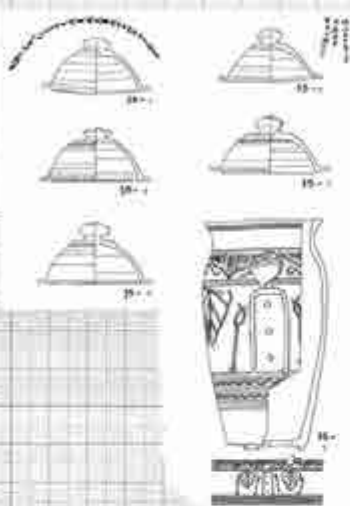
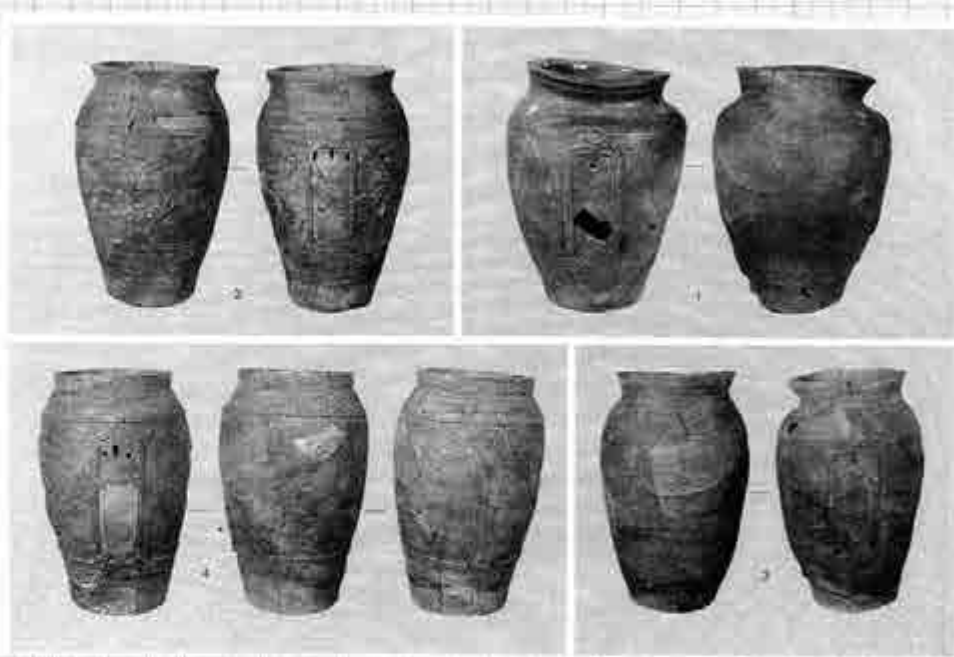
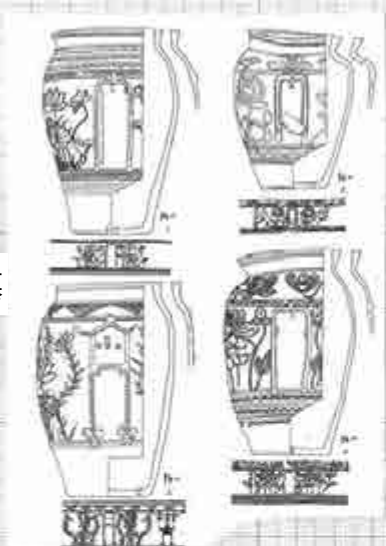







No. 1



No. 2



No. 3



No. 4



No. 5



No. 7



No. 8



No. 9



No. 10



No. 12



No. 13



No. 14



No. 16



No. 17



No. 18



No. 19



No. 20



No. 21



No. 22



No. 23



No. 0

No. 1

No. 2

No. 3

No. 4

No. 5

No. 6



No. 7

No. 8

No. 9

No. 10

No. 17

No. 18

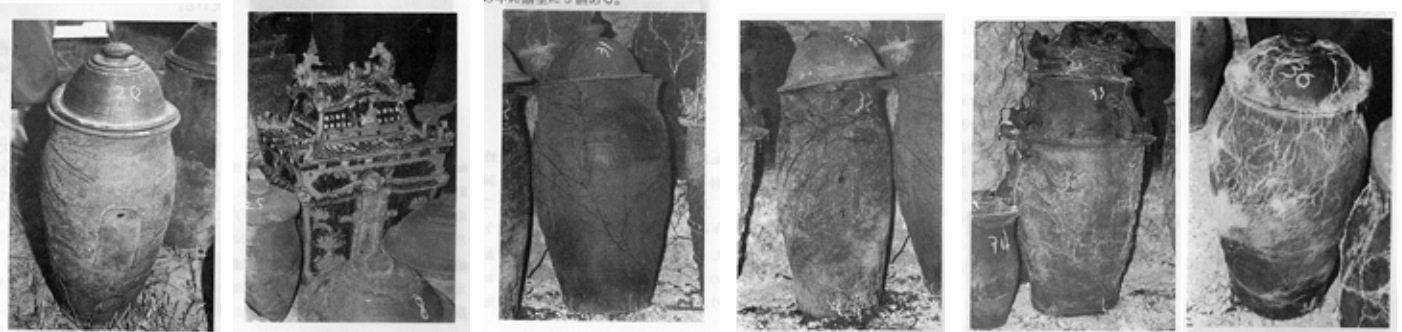

No. 20

No. 28

No. 31

No. 32

No. 34, 33

No. 36

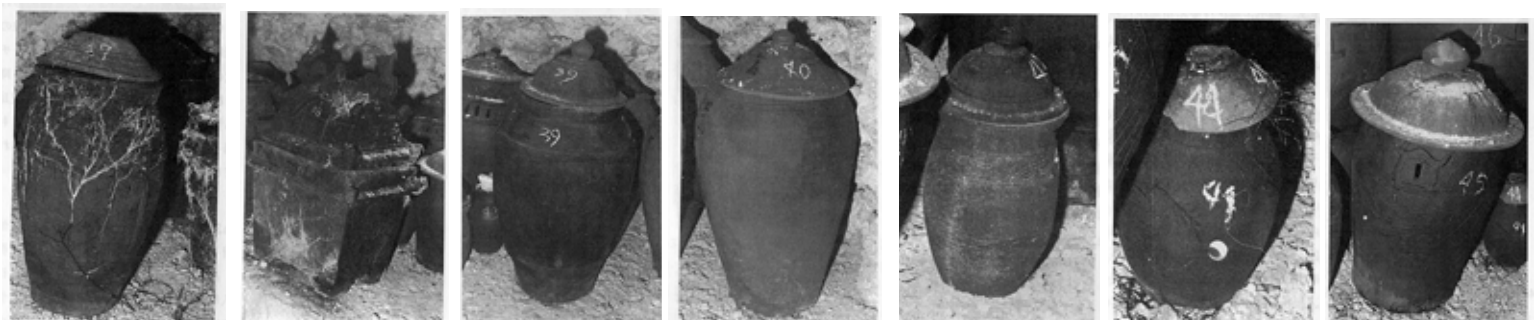

No. 37

No. 38

No. 39

No. 40

No. 41

No. 44

No. 45



No. 44, 45, 46

No. 48

No. 50

No. 51

No. 53

No. 54

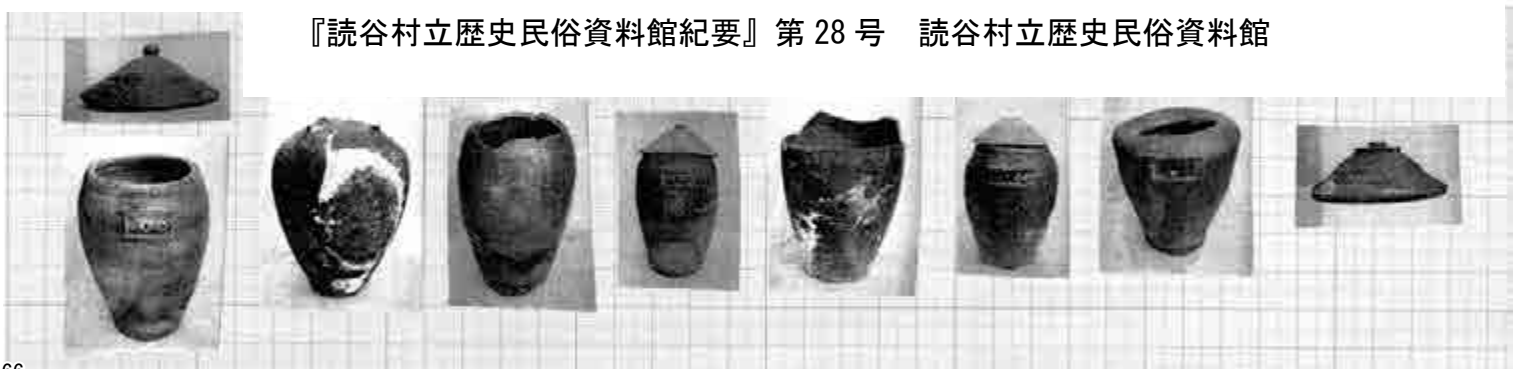
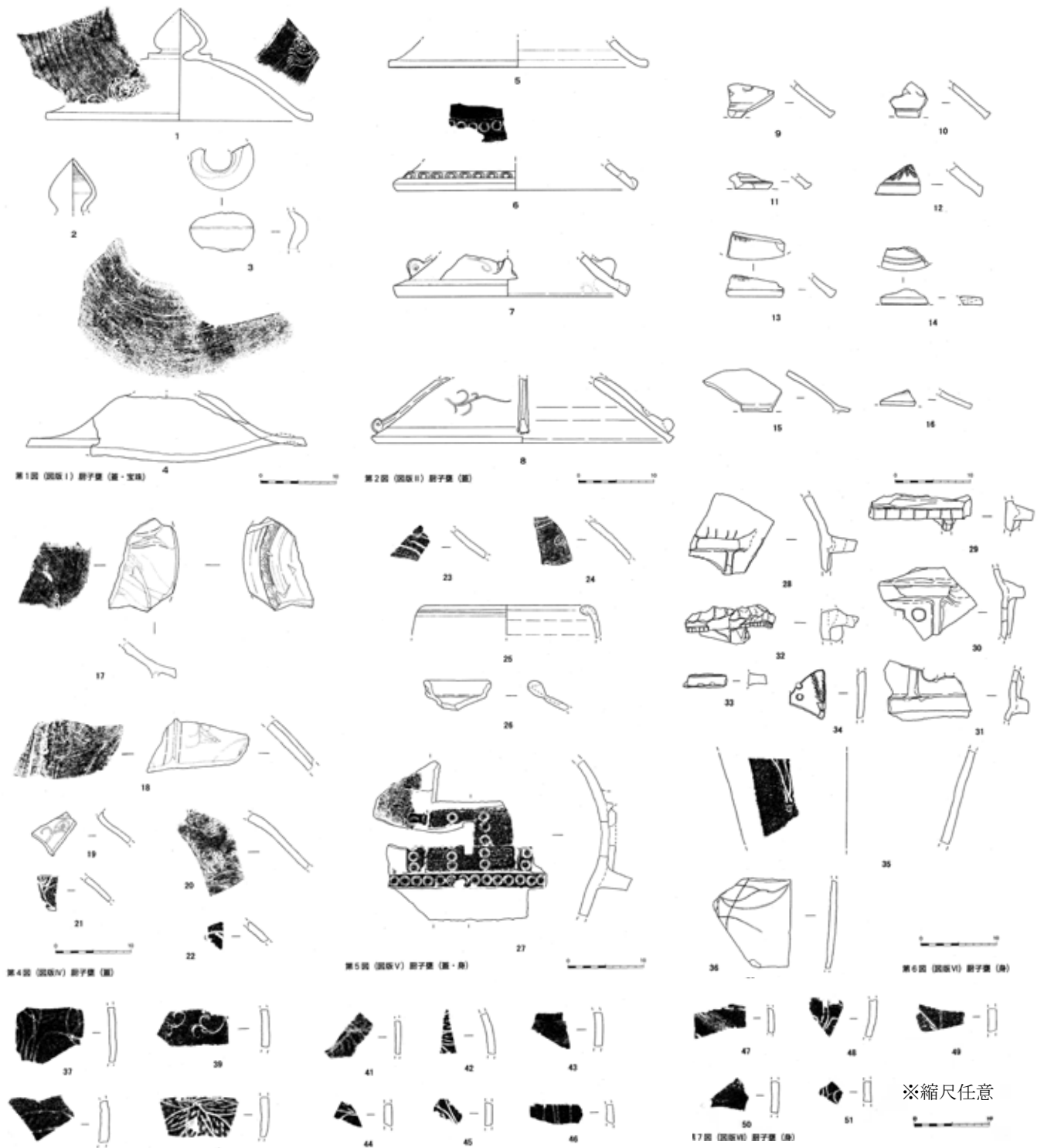

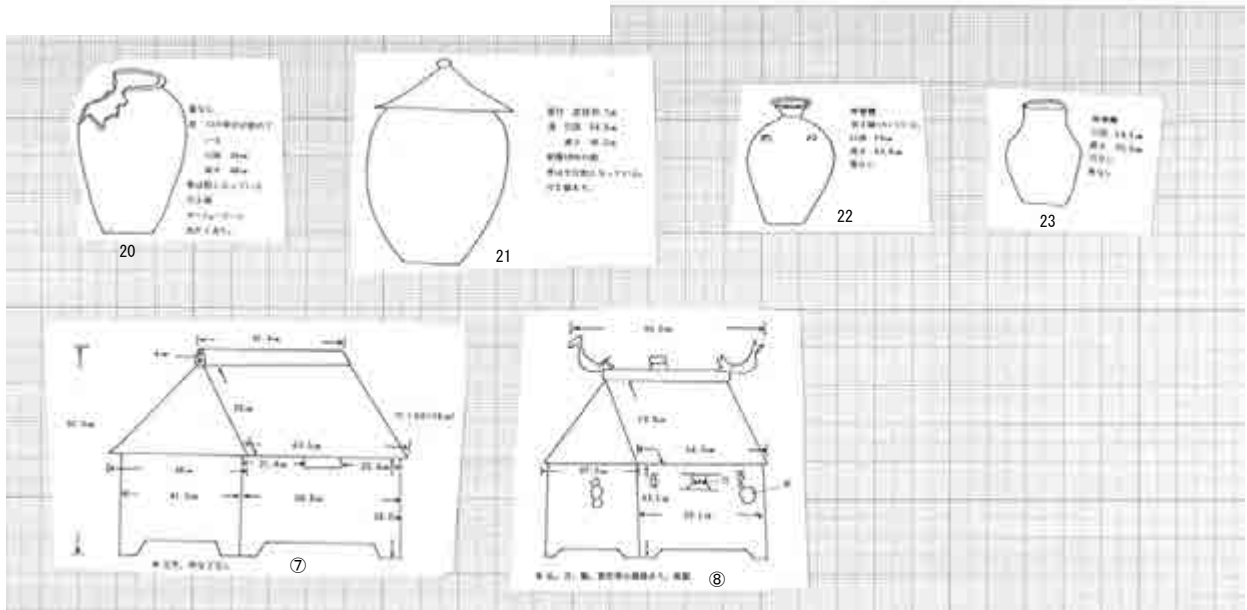

尚宣威王の墓

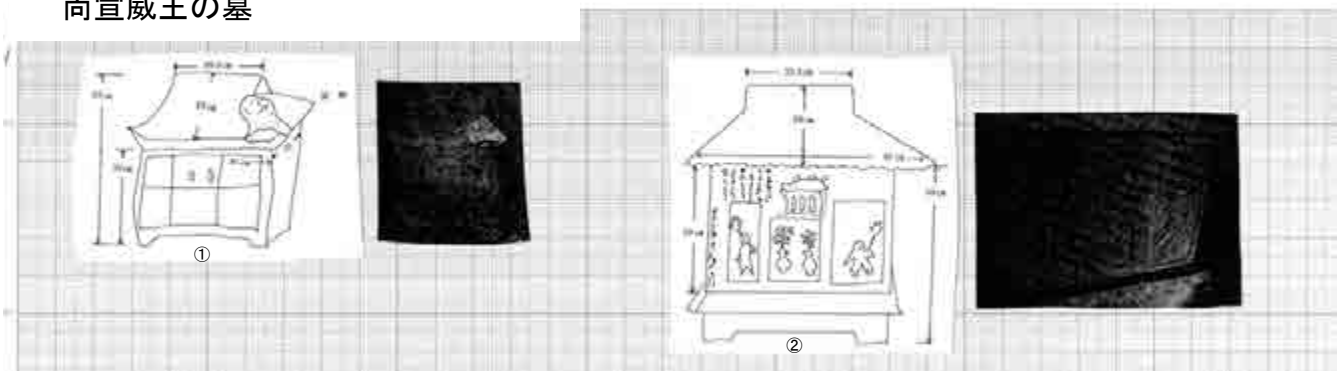

ウナジャラの墓

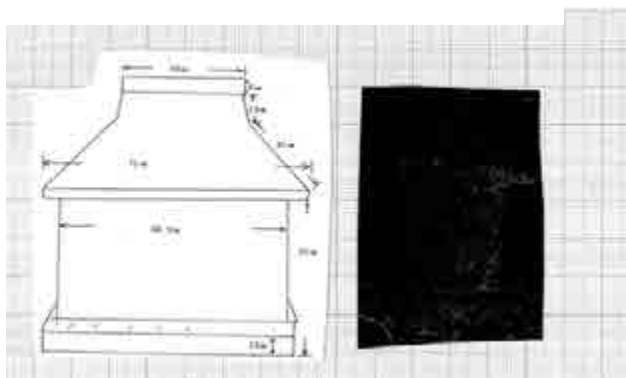

102_ 沖縄市教育委員会 1985 『下仲宗根門中の墓』 沖縄市文化財調査報告書第6集



1



2



3



4



5



6

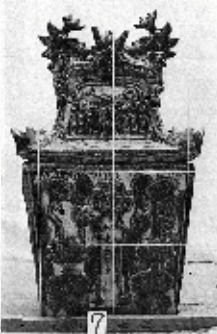

7

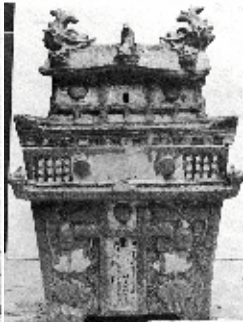

8

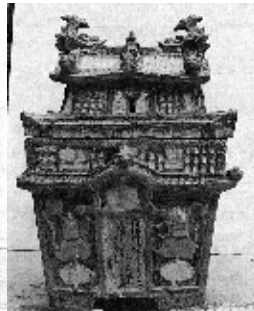

9



10



11



12



13



14



15



16

103_ 沖縄市教育委員会 2007 『森根竹之花原古墓群』 株式会社パスコ

1号墓

2号墓

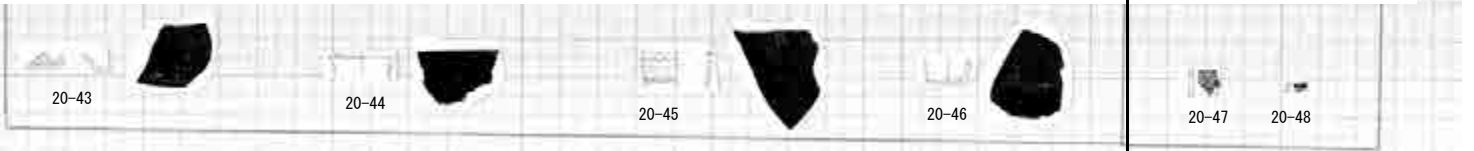

104_ 沖縄市教育委員会 2008 『屋取集落に生きる』 沖縄市立郷土博物館



A墓



▲ 厨子壺№1-4・6



▲ 厨子壺№5



▲ 厨子壺№19



▲ 厨子壺№20



▲ 厨子壺№7-10・12-14



▲ 厨子壺№10



▲ 厨子壺№20・21



▲ 厨子壺№22



▲ 厨子壺№13



▲ 厨子壺№16



▲ 厨子壺№23



▲ 厨子壺№24



▲ 厨子壺№16-19



▲ 厨子壺№18



▲ 厨子壺№25



▲ 厨子壺№26



▲ 厨子壺№19



▲ 厨子壺№20



▲ 厨子壺№18・25・28-31



▲ 厨子壺№30



▲ 厨子壺№20・21



▲ 厨子壺№22



▲ 厨子壺№31

B墓



▲ 陶子壺No.1



▲ 陶子壺No.2



▲ 陶子壺No.3



▲ 陶子壺No.4



▲ 陶子壺No.5



▲ 陶子壺No.6



▲ 陶子壺No.7



▲ 陶子壺No.8



▲ 陶子壺No.9



▲ 陶子壺No.10



▲ 陶子壺No.11



▲ 陶子壺No.12



▲ 陶子壺No.13



▲ 陶子壺No.14



▲ 陶子壺No.15



▲ 陶子壺No.16



▲ 陶子壺No.17



▲ 陶子壺No.18



▲ 陶子壺No.19



▲ 陶子壺No.20



▲ 陶子壺No.21



▲ 陶子壺No.22



▲ 陶子壺No.23



▲ 陶子壺No.24



▲ 陶子壺No.25



▲ 陶子壺No.26



▲ 陶子壺No.27



▲ 陶子壺No.28



▲ 陶子壺No.29



▲ 陶子壺No.30

B墓



▲ 厨子墓No.31



▲ 厨子墓No.32



▲ 厨子墓No.33



▲ 厨子墓No.34



▲ 厨子墓No.35



▲ 厨子墓No.37



▲ 厨子墓No.38



▲ 厨子墓No.39



▲ 厨子墓No.40



▲ 厨子墓No.41



▲ 厨子墓No.42



▲ 厨子墓No.43



▲ 厨子墓No.44



▲ 厨子墓No.45



▲ 厨子墓No.46



▲ 厨子墓No.47



▲ 厨子墓No.48



▲ 厨子墓No.49



▲ 厨子墓No.50



▲ 厨子墓No.51



▲ 厨子墓No.52



▲ 厨子墓No.53



▲ 厨子墓No.54



▲ 厨子墓No.55



▲ 厨子墓No.56



▲ 厨子墓No.57



▲ 厨子墓No.58



▲ 厨子墓No.59



▲ 厨子墓No.60



▲ 厨子墓No.61

B墓



▲ 厨子墓No.62



▲ 厨子墓No.63



▲ 厨子墓No.64



▲ 厨子墓No.65



▲ 厨子墓No.66

C墓



▲ 厨子墓No.1・2



▲ 厨子墓No.3



▲ 厨子墓No.4



▲ 厨子墓No.5



▲ 厨子墓No.6



▲ 厨子墓No.7



▲ 厨子墓No.8



▲ 厨子墓No.9



▲ 厨子墓No.10



▲ 厨子墓No.11



▲ 厨子墓No.12



▲ 厨子墓No.13



▲ 厨子墓No.14



▲ 厨子墓No.15



▲ 厨子墓No.16



▲ 厨子墓No.17



▲ 厨子墓No.18



▲ 厨子墓No.19



▲ 厨子墓No.20



▲ 厨子墓No.21



▲ 厨子墓No.22



▲ 厨子墓No.23

C墓



▲ 厨子墓No.24



▲ 厨子墓No.25



▲ 厨子墓No.26



▲ 厨子墓No.27



▲ 厨子墓No.28



▲ 厨子墓No.29



▲ 厨子墓No.30



▲ 厨子墓No.31



▲ 厨子墓No.32



▲ 厨子墓No.33



▲ 厨子墓No.34



▲ 厨子墓No.35



▲ 厨子墓No.36



▲ 厨子墓No.37



▲ 厨子墓No.38



▲ 厨子墓No.39



▲ 厨子墓No.40

107_ 石川市教育委員会 1983 『ウミナイ墓調査報告書』 石川市文化財調査報告書 1

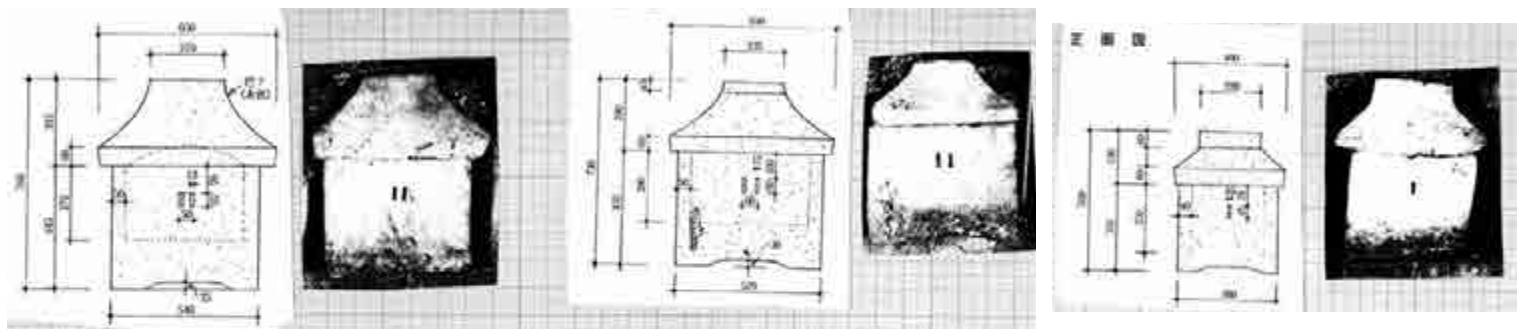

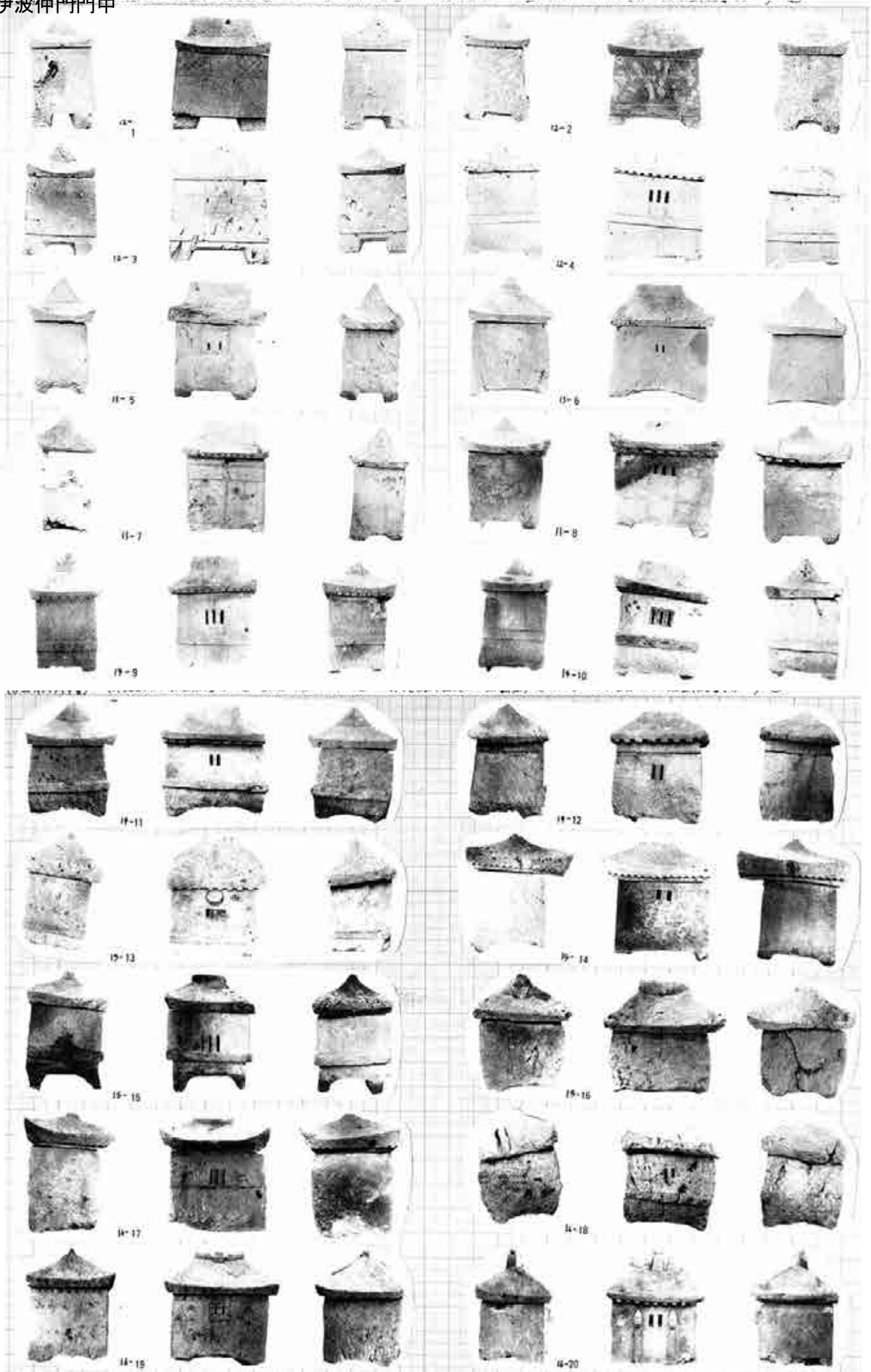

根バンタ墓

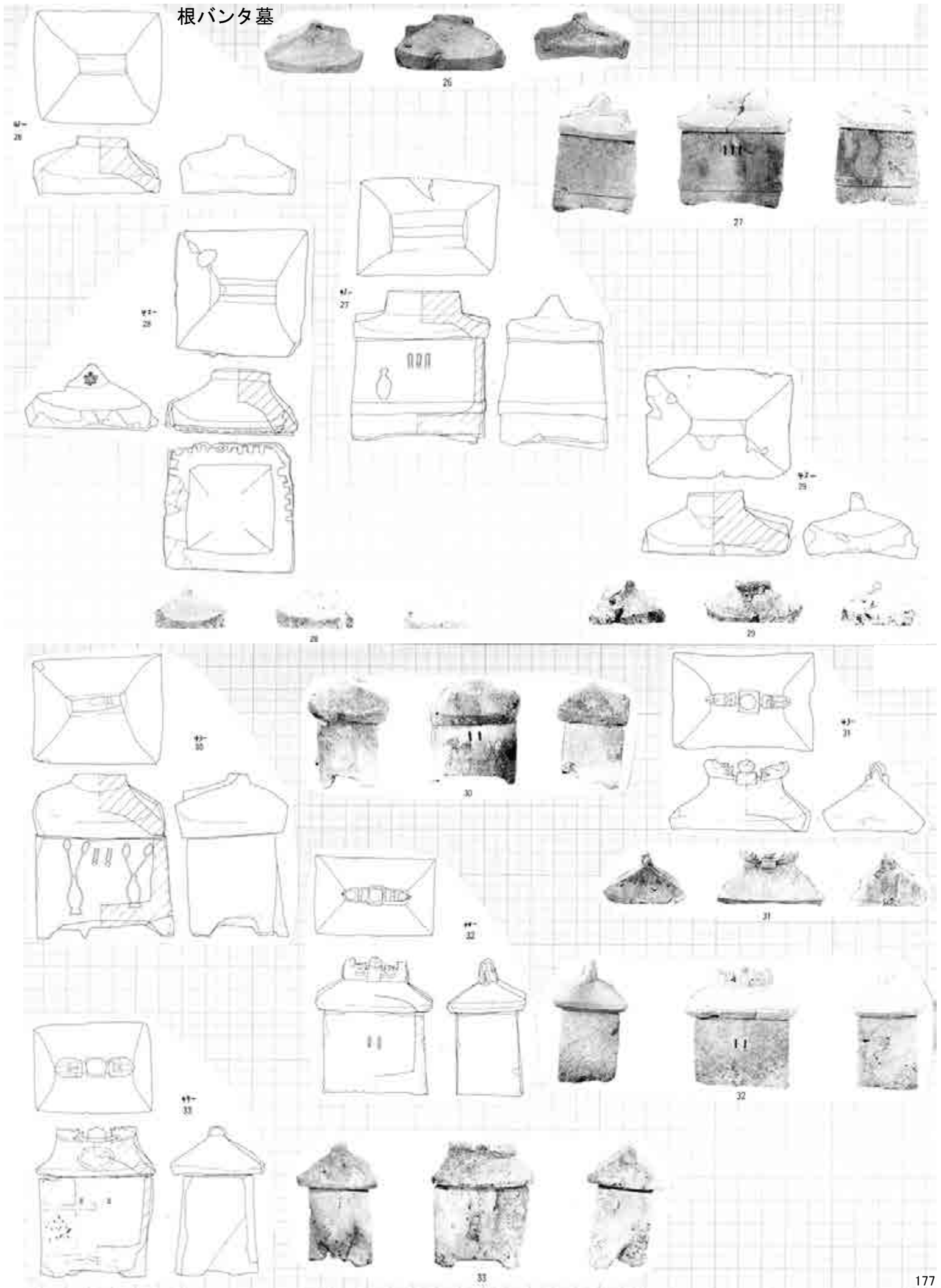

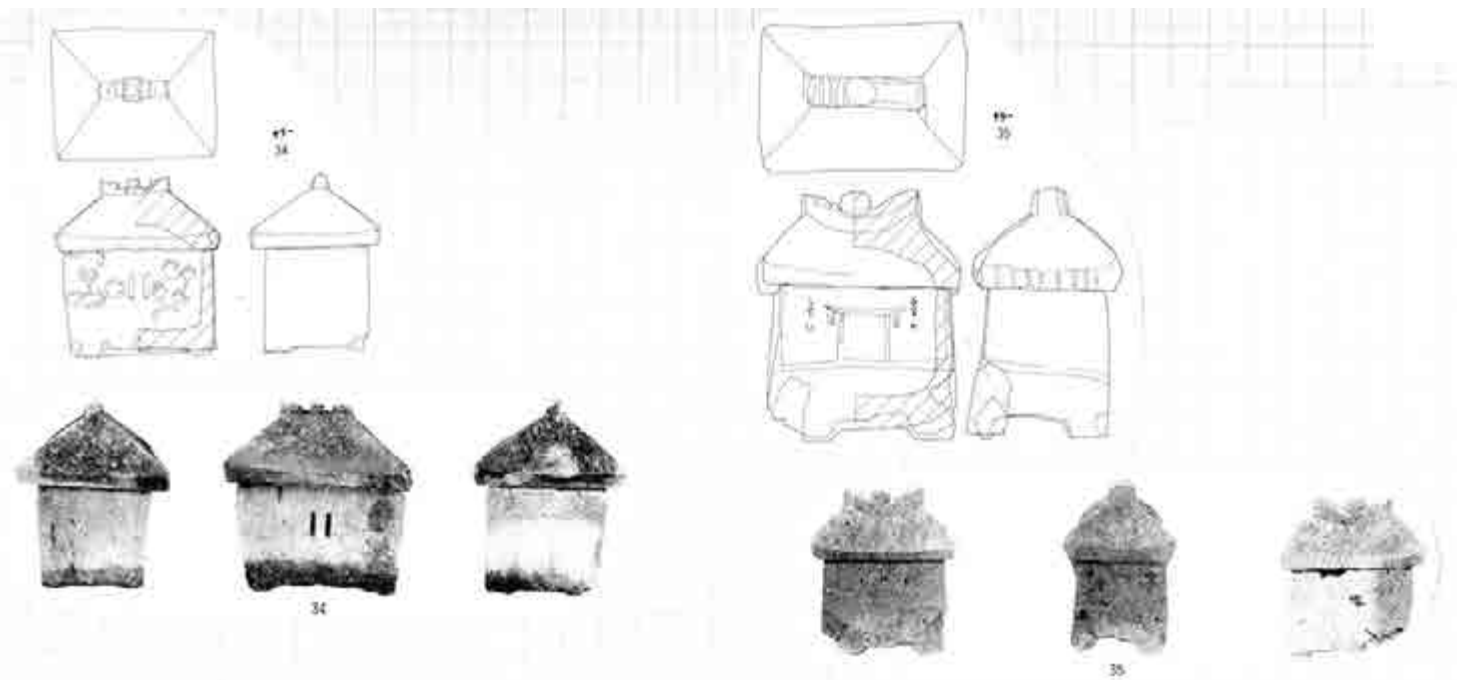
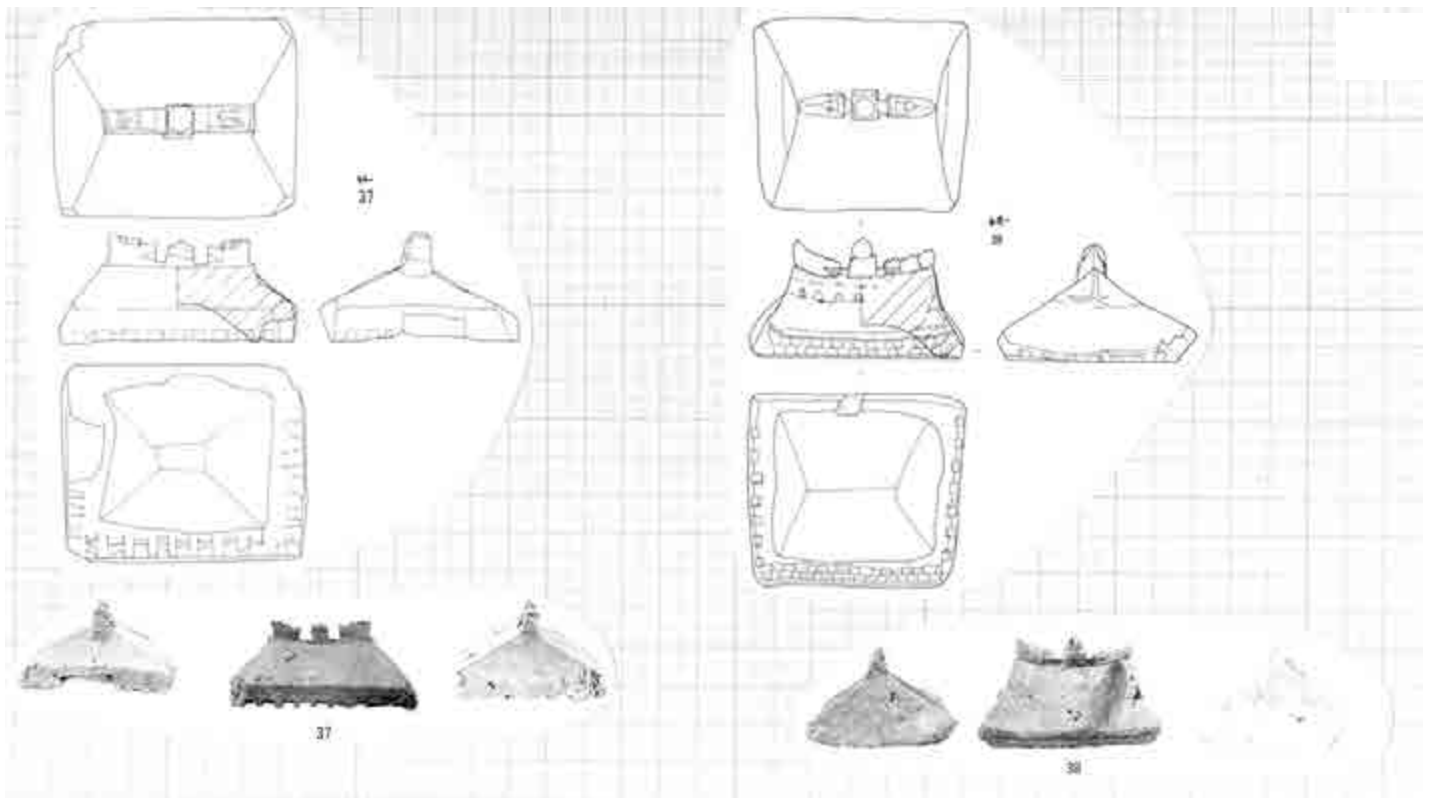

根バンタ墓



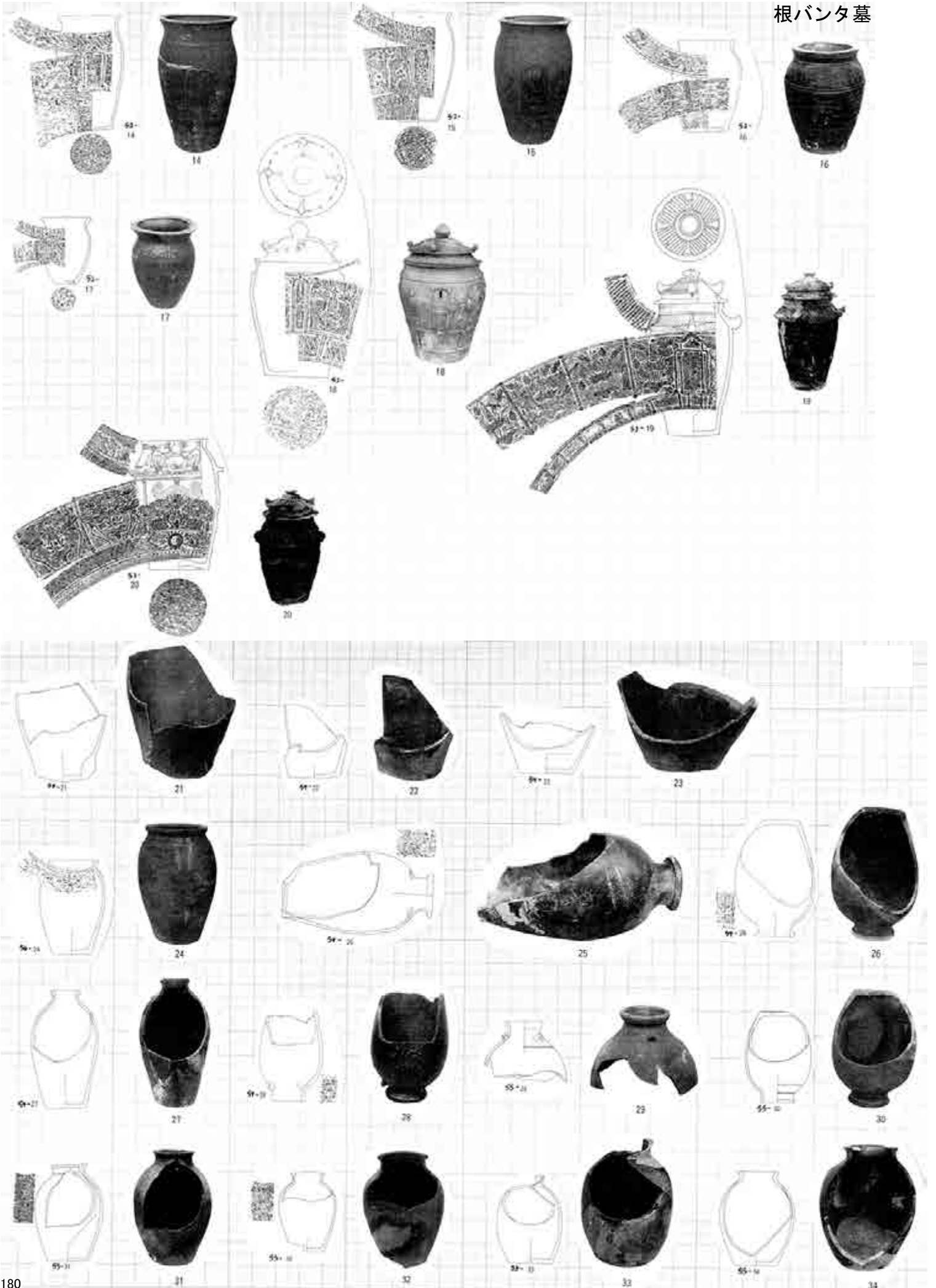

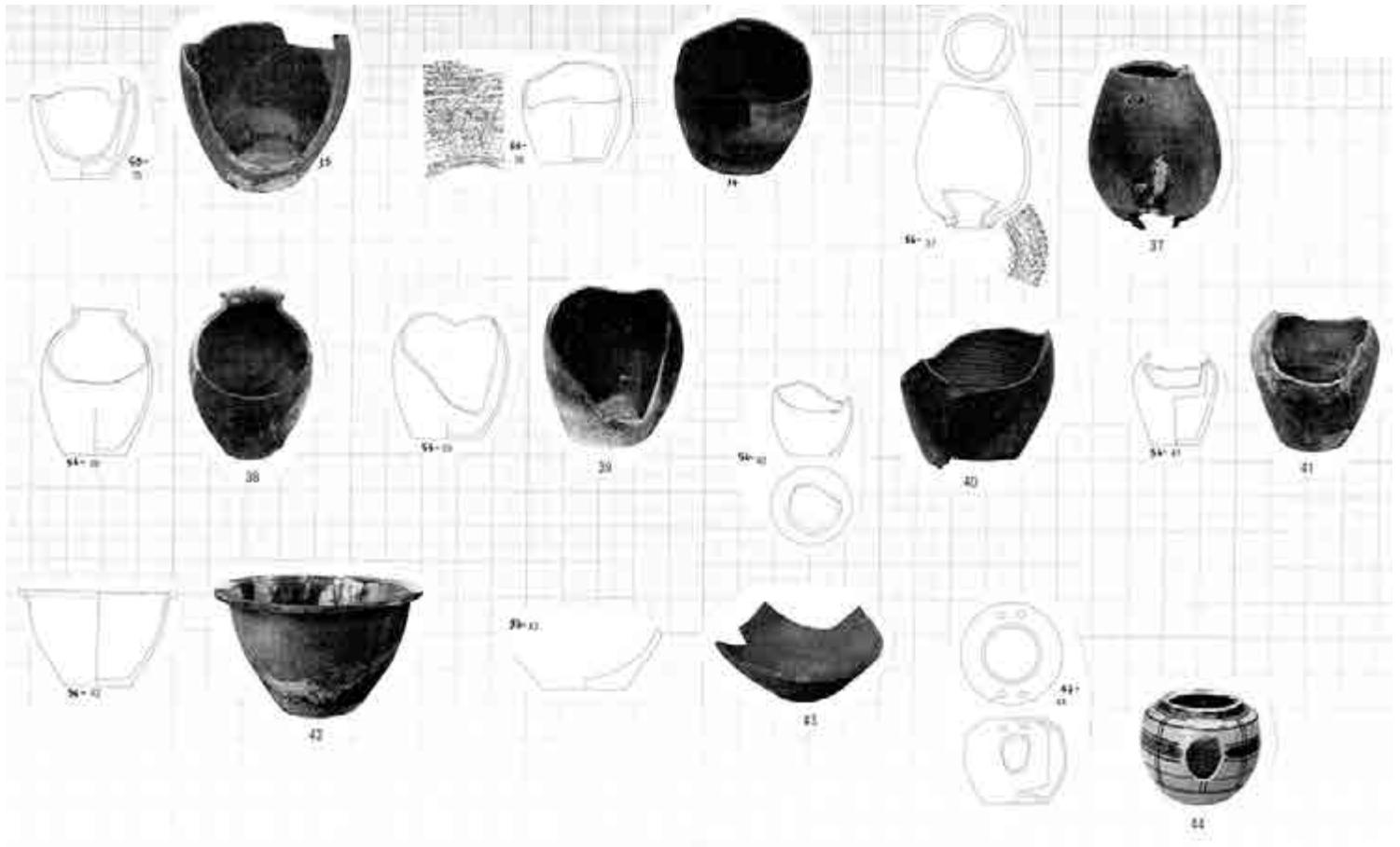

伊波仲門門中

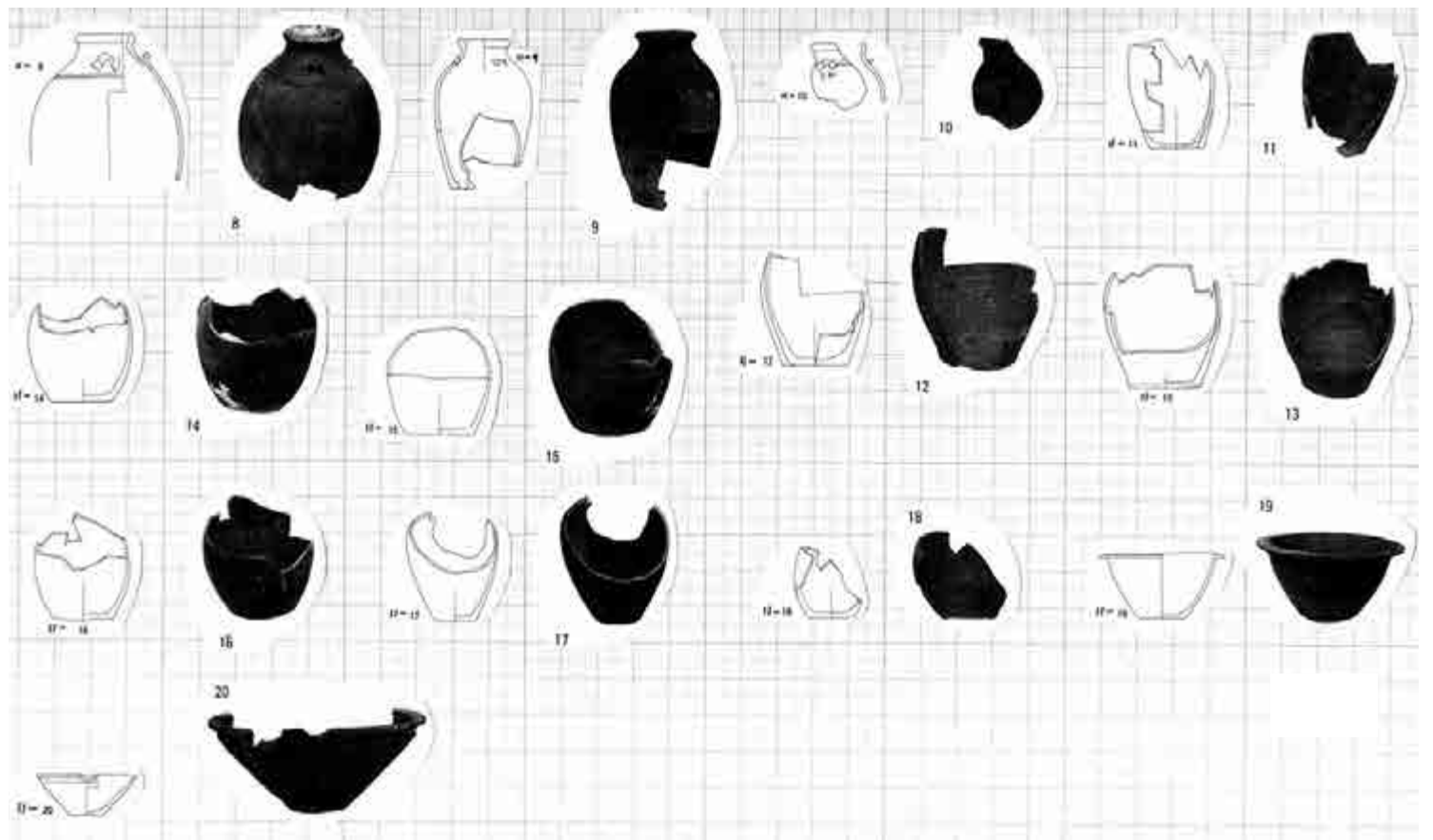
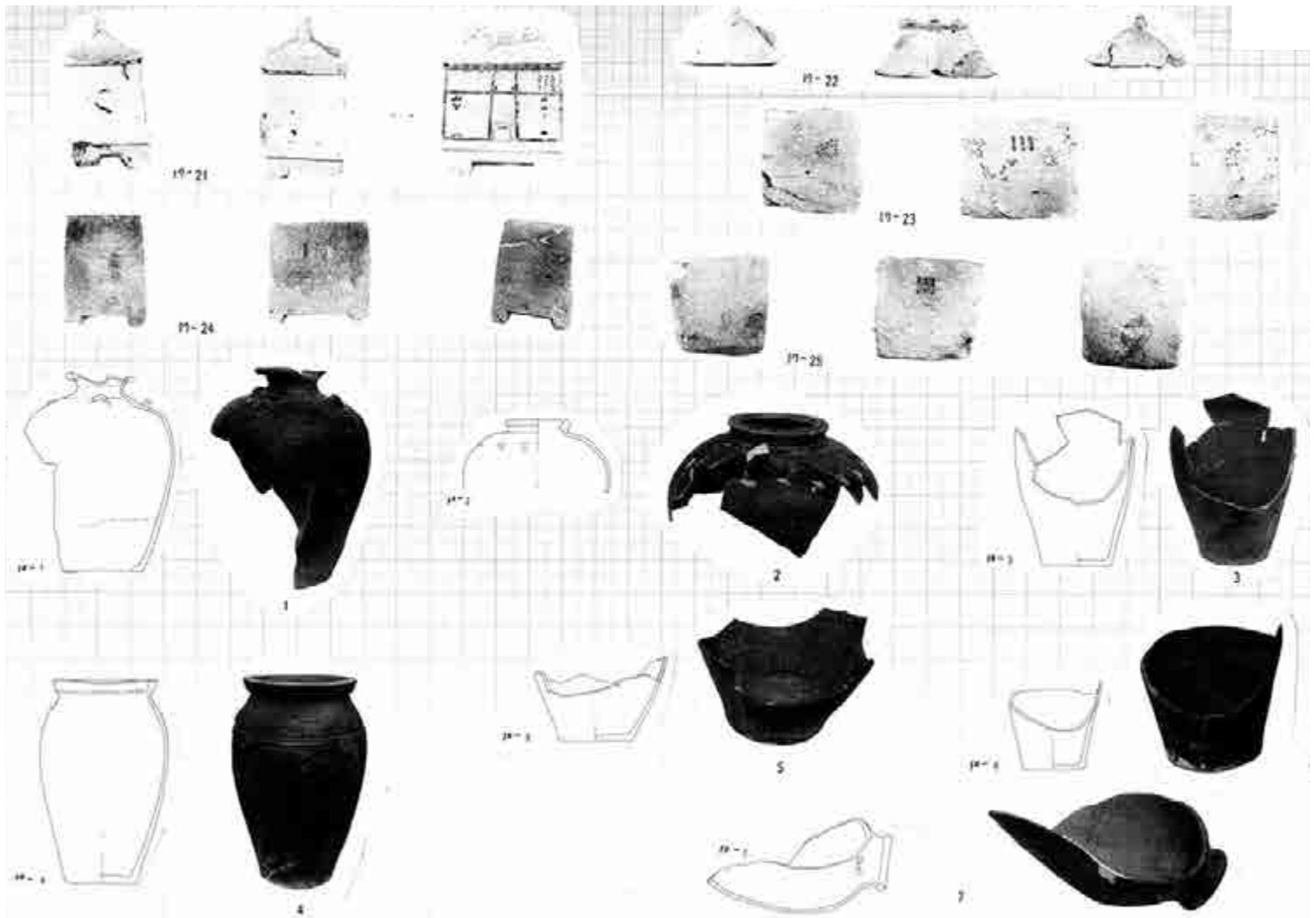

根バンタ墓

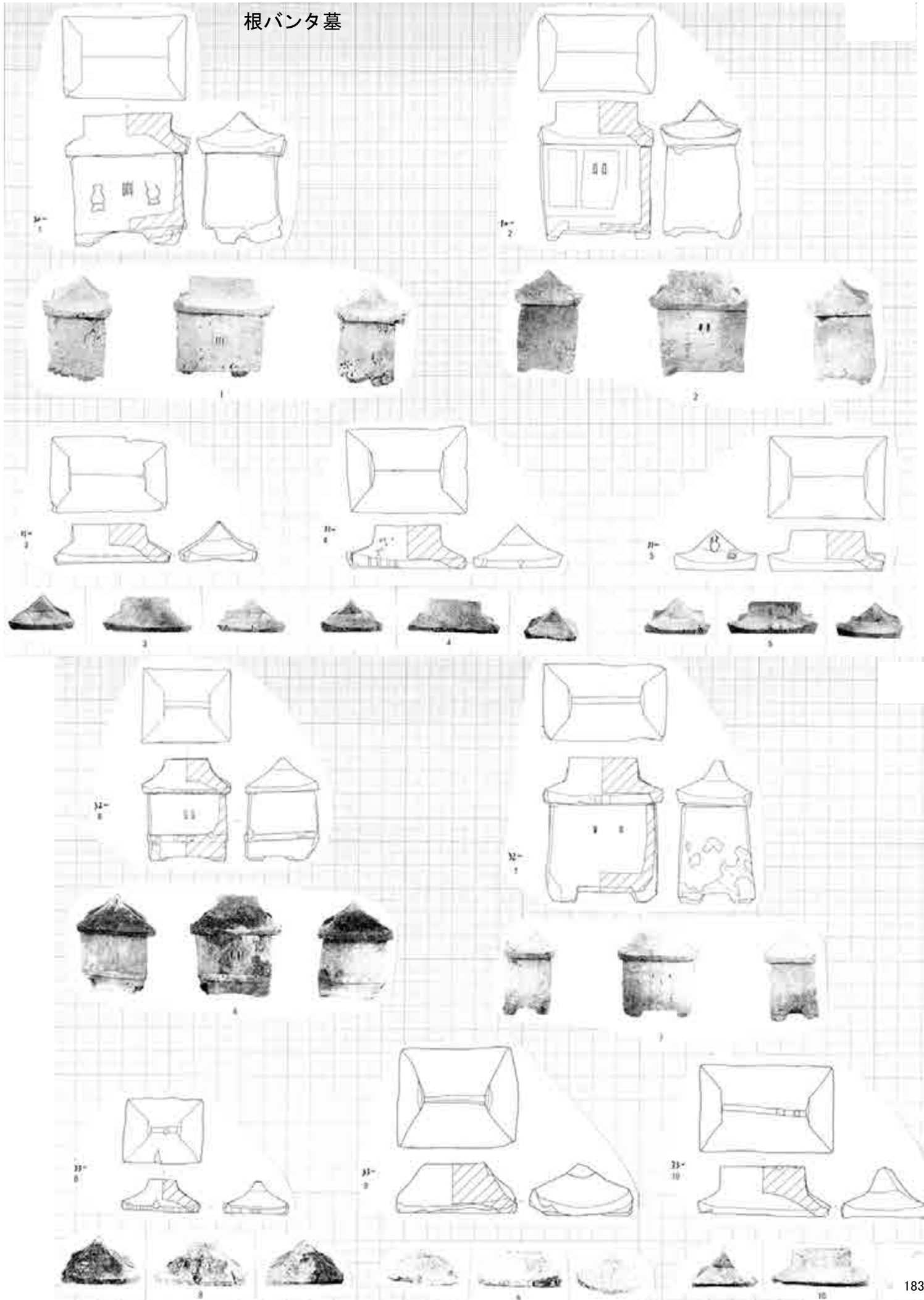

根バンタ墓

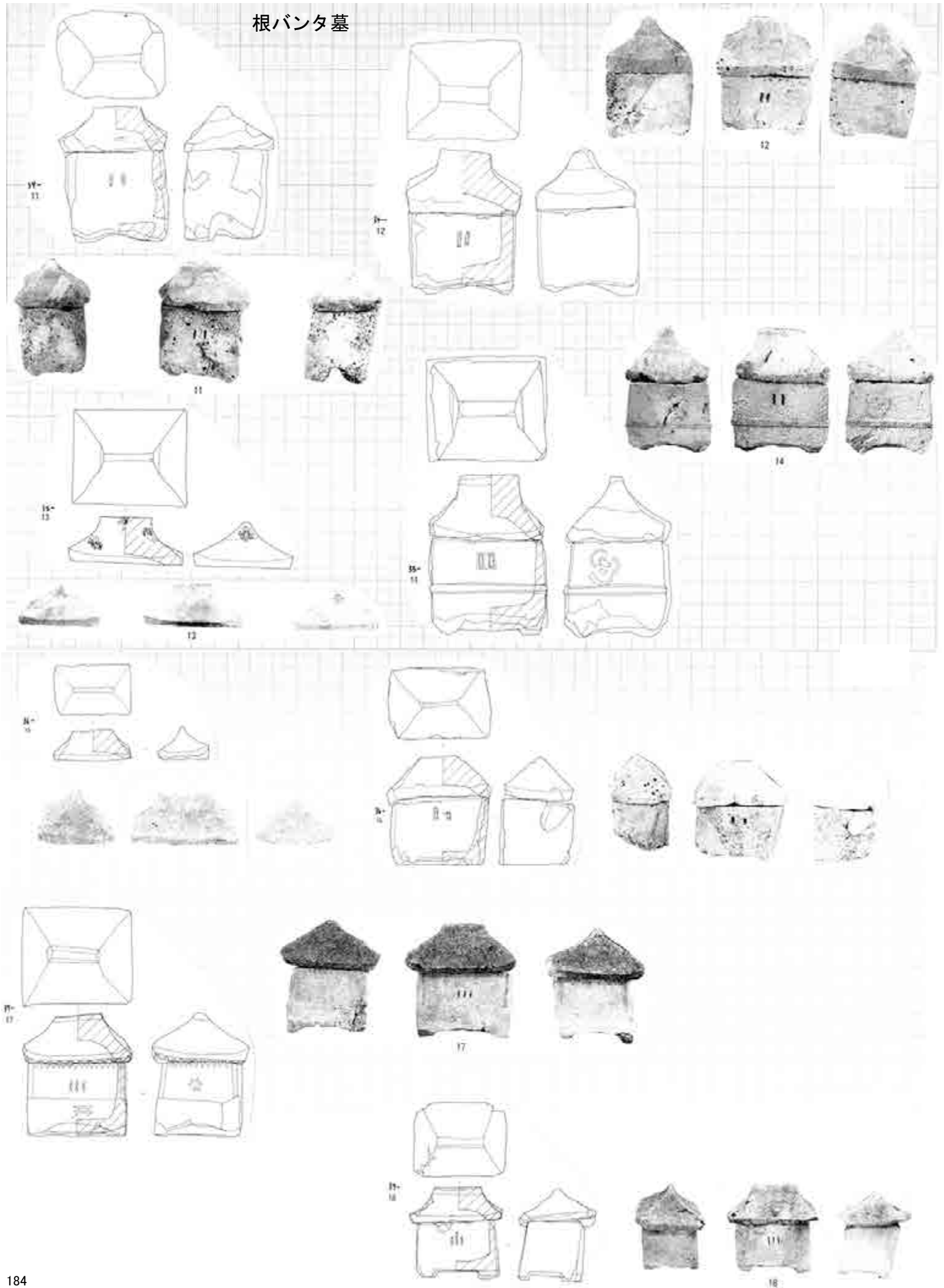

根バンタ墓

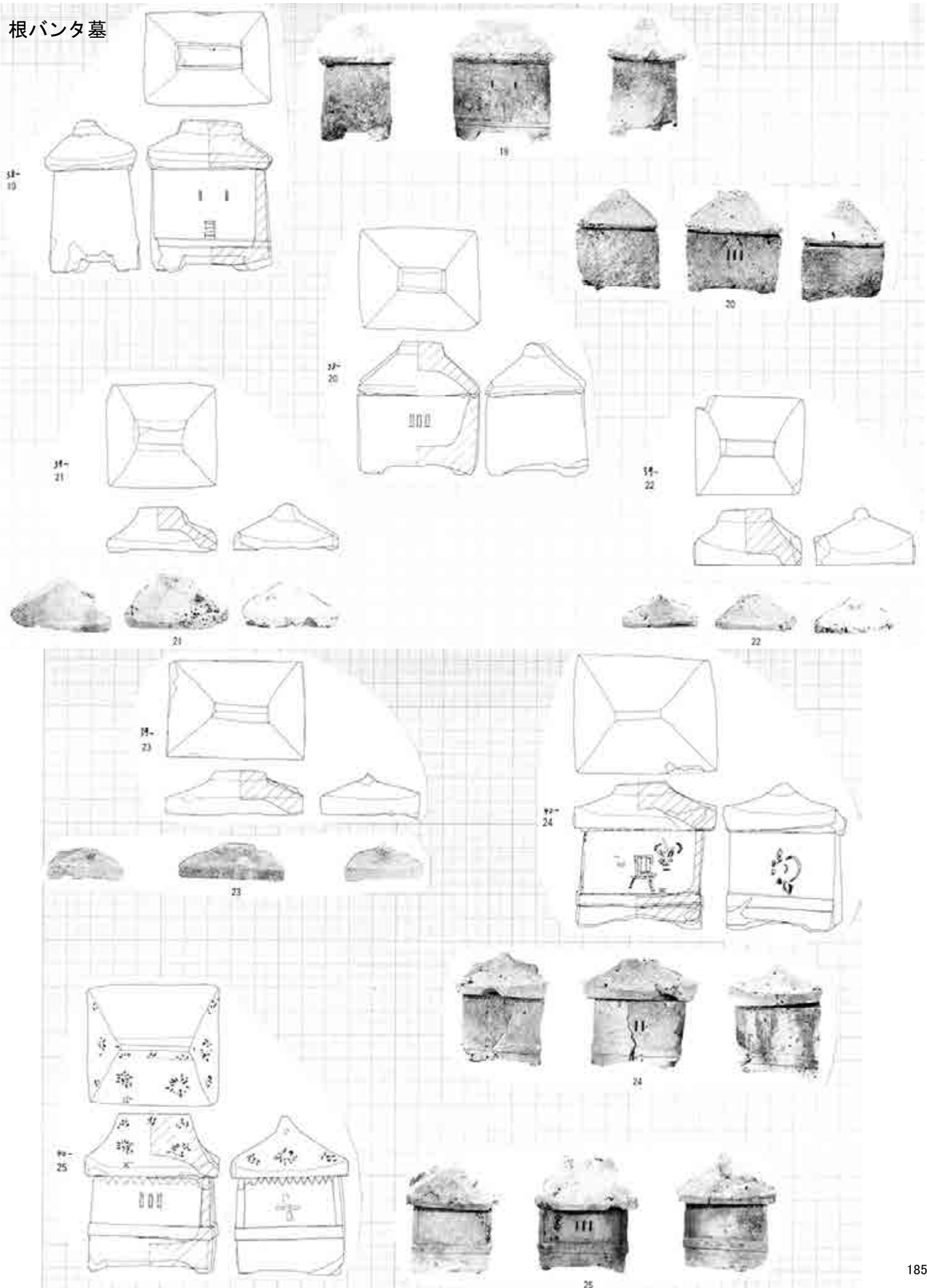

読谷村立歴史民俗資料館

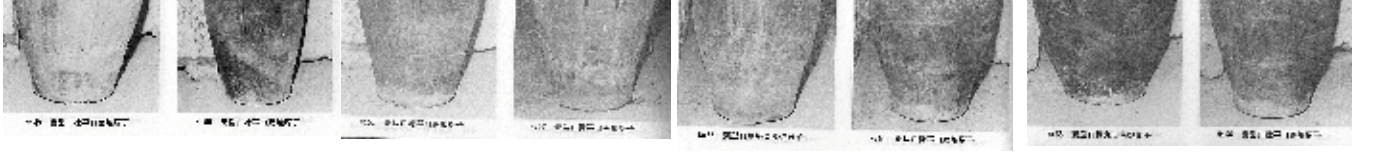
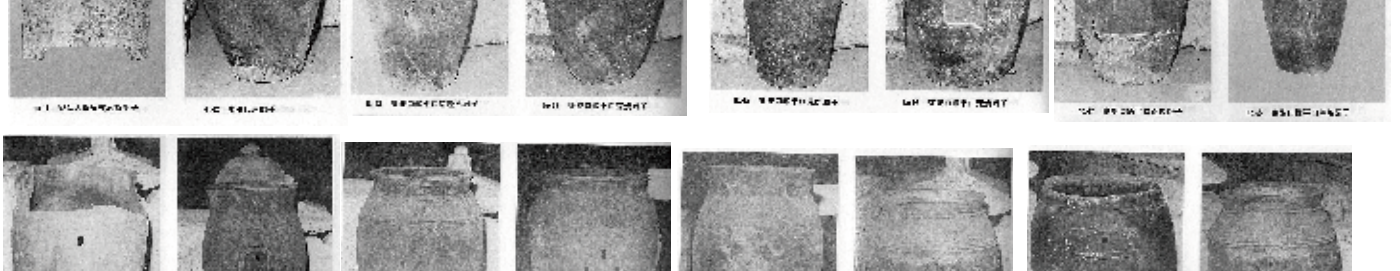
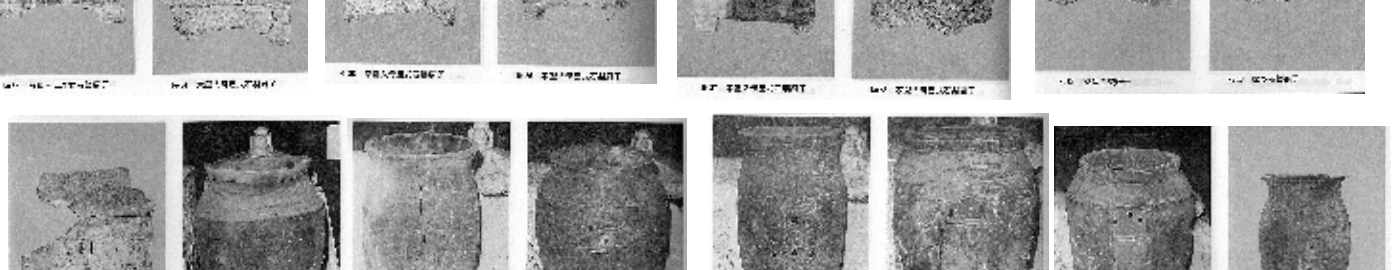
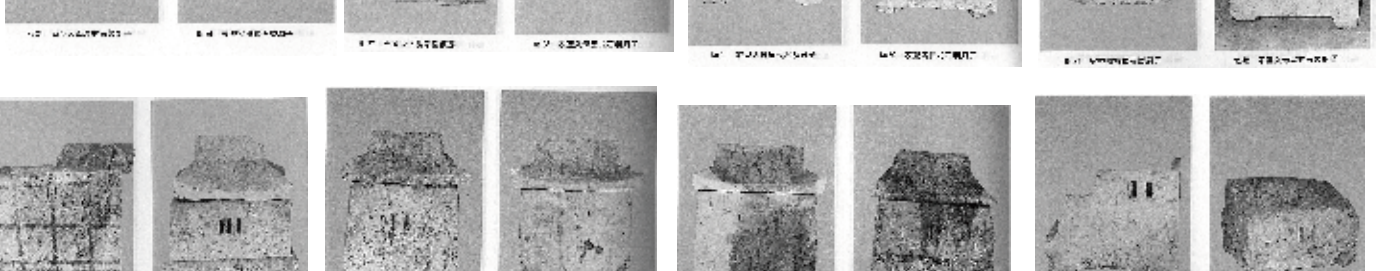
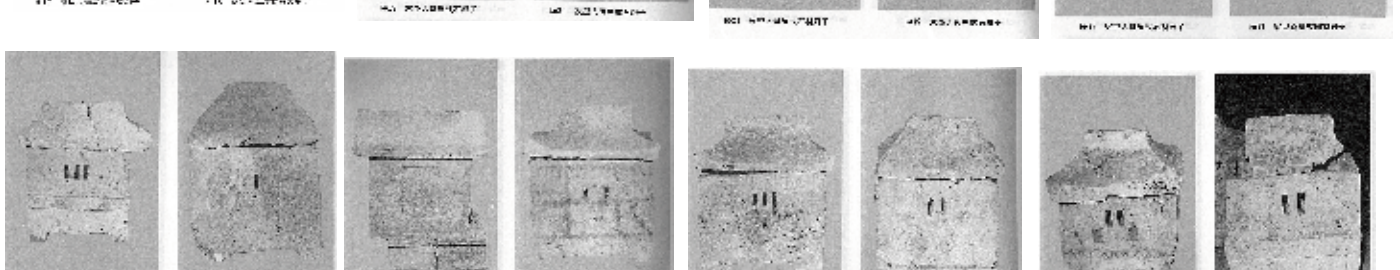
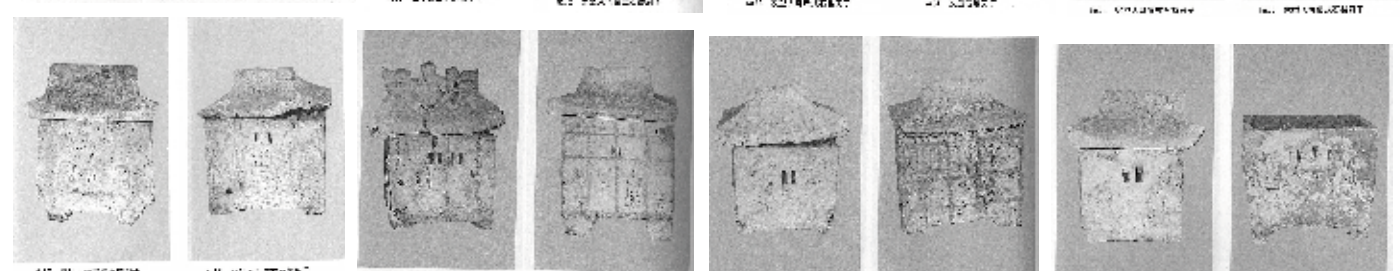
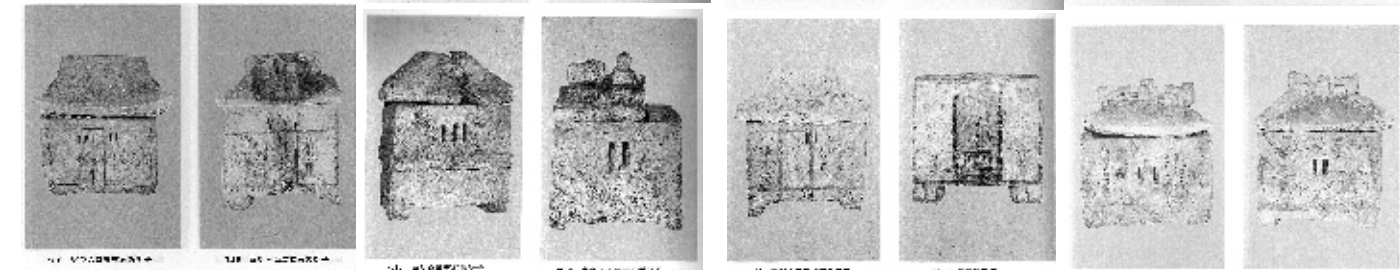
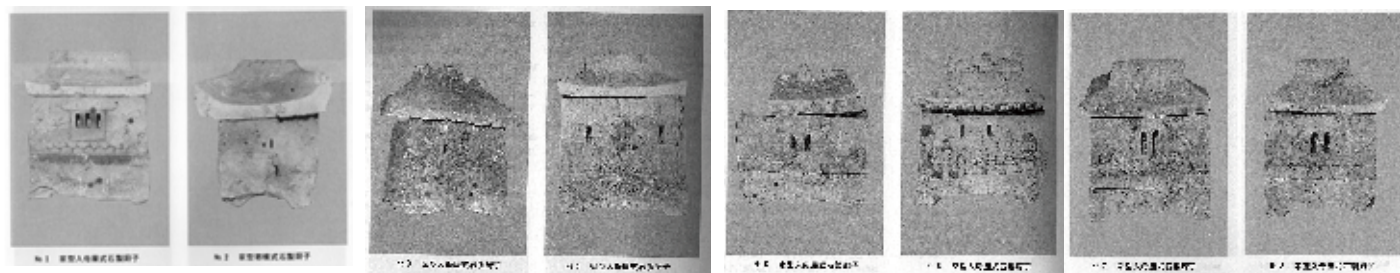

読谷村立歴史民俗資料館

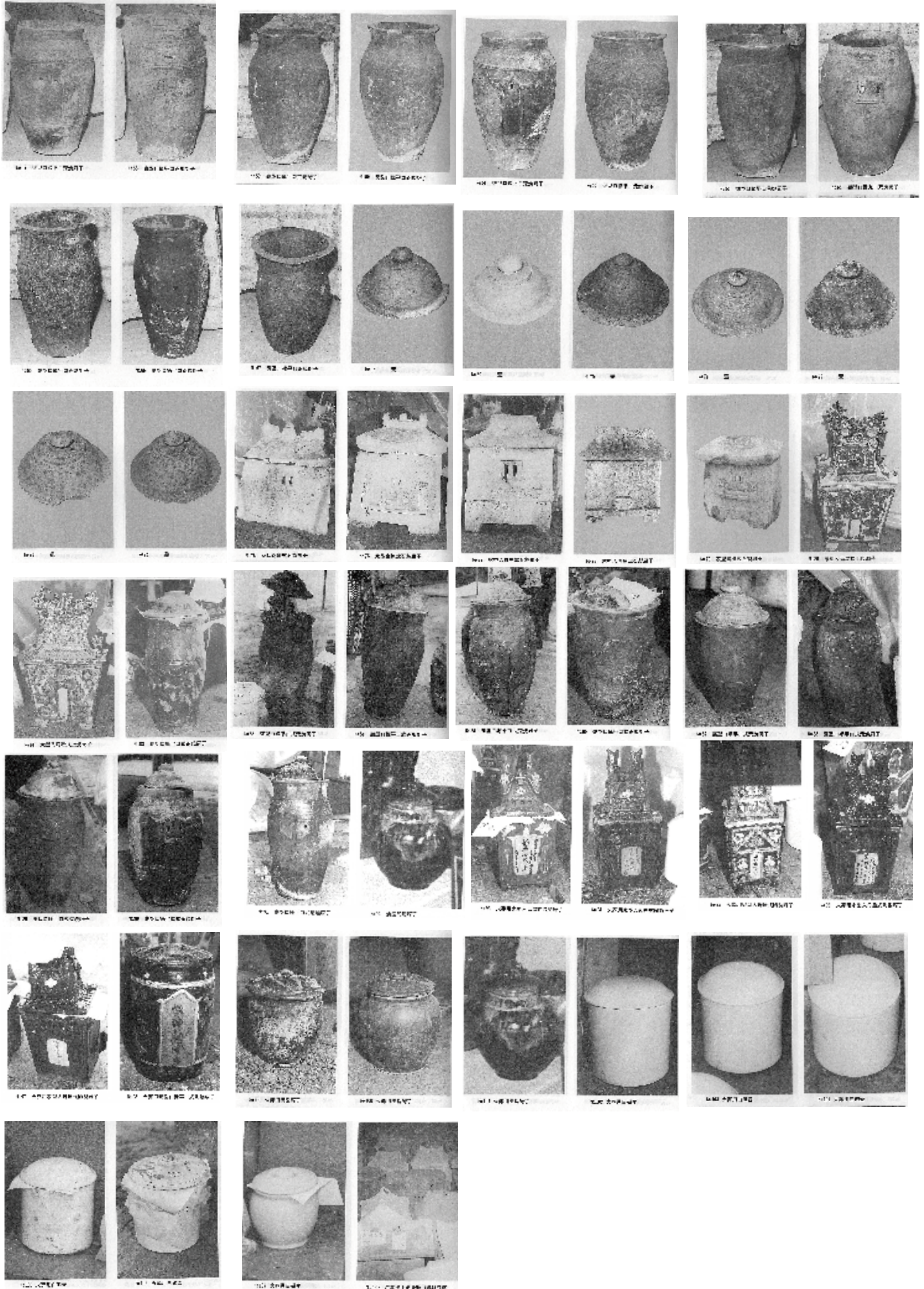



資料番号 3号



資料番号 4号



資料番号 5号



資料番号 6号



資料番号 7号



資料番号 8号



資料番号 9号



資料番号 10号



資料番号 11号



資料番号 12号



資料番号 13号



資料番号 14号



資料番号 15号



資料番号 16号



資料番号 17号



資料番号 18号



資料番号 19号



資料番号 20号



資料番号 21号



資料番号 22号



資料番号 23号



資料番号 24号



資料番号 25号



資料番号 26号



資料番号 27号



資料番号 29号



資料番号 30号



資料番号 31号



資料番号 32号



資料番号 33号



資料番号 34号



資料番号 35号



資料番号 36号



資料番号 37号



資料番号 38号



資料番号 39号



資料番号 40号



資料番号 41号



資料番号 42号



資料番号 43号



資料番号 44号



資料番号 45号



資料番号 46号



資料番号 47号



資料番号 48号



資料番号 51号



資料番号 52号



資料番号 53号



資料番号 54号



資料番号 55号



資料番号 56号



資料番号 57号



資料番号 58号



資料番号 59号



資料番号 60号



資料番号 61号



資料番号 62号



資料番号 63号



資料番号 65号



資料番号 66号



資料番号 67号



資料番号 68号



資料番号 69号



資料番号 70号



資料番号 71号



資料番号 72号



資料番号 73号



資料番号 74号



資料番号 75号



資料番号 76号



資料番号 77号



資料番号 78号



資料番号 79号



資料番号 80号



資料番号 81号



資料番号 82号



資料番号 83号



資料番号 84号



資料番号 85号



資料番号 86号



資料番号 87号



資料番号 88号



資料番号 89号



資料番号 90号



資料番号 91号



資料番号 92号



資料番号 93号



資料番号 95号



資料番号 96号



資料番号 97号



資料番号 98号



資料番号 100号



資料番号 101号



資料番号 102号



資料番号 103号



資料番号 104号



資料番号 105号



資料番号 107号



資料番号 108号



資料番号 109号



資料番号 110号



資料番号 111号



資料番号 112号



資料番号 113号



資料番号 114号



資料番号 116号



資料番号 117号



資料番号 118号



資料番号 119号



資料番号 122号



資料番号 123号



資料番号 125号



資料番号 126号



資料番号 127号



資料番号 126号



資料番号 129号



資料番号 130号

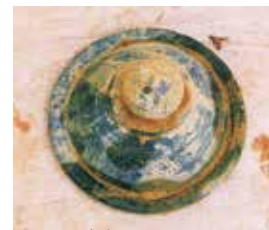

資料番号 131号



資料番号 132号

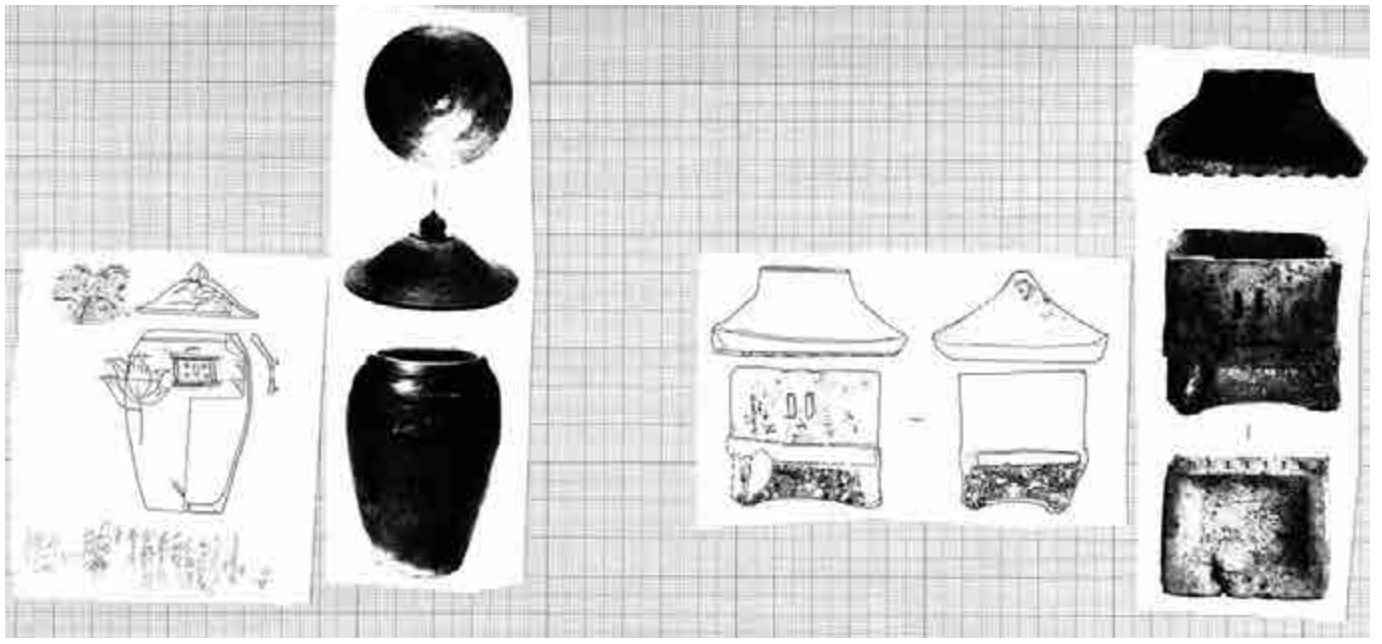

113 国頭村教育委員会 2019 『村内遺跡詳細分布調査報告書 (2)』 国頭村文化財調査報告書第 5 集

義本王の墓

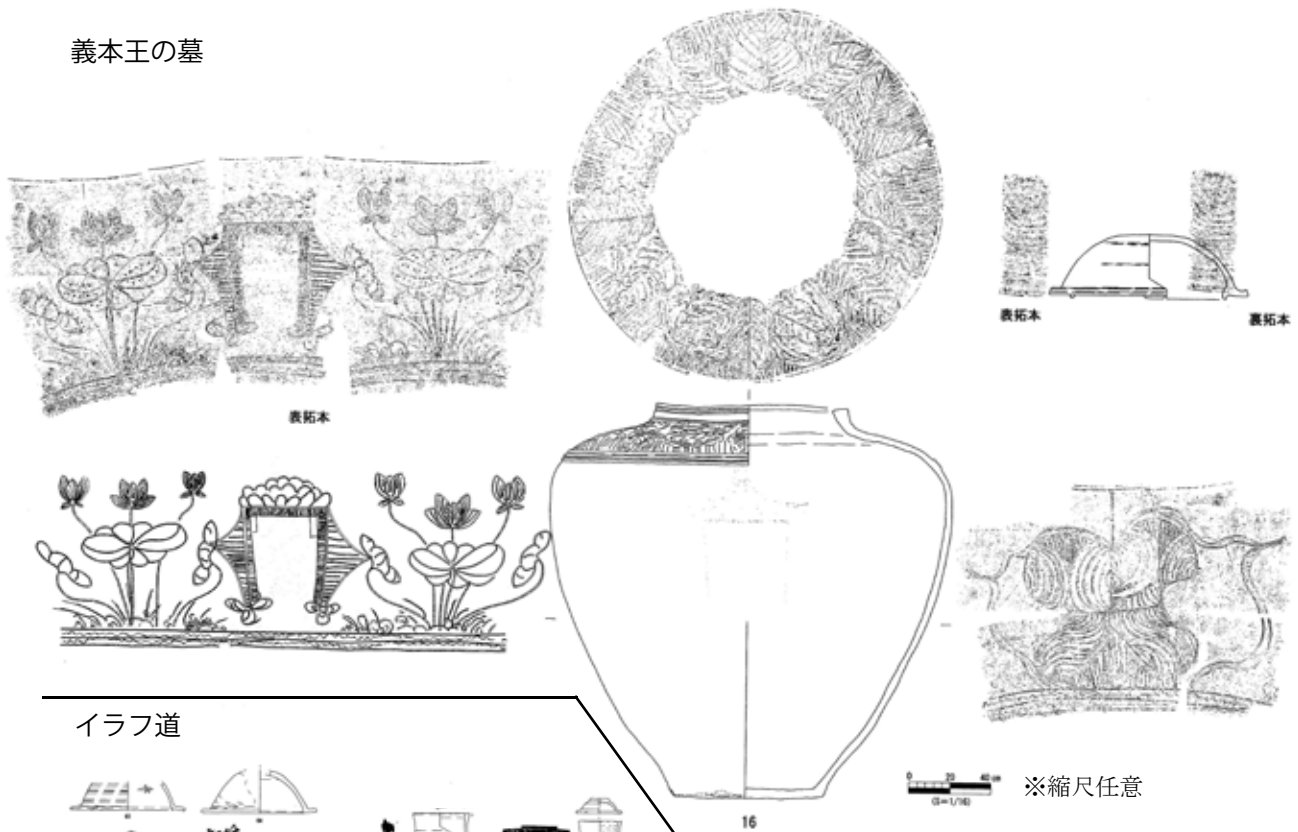

イラフ道

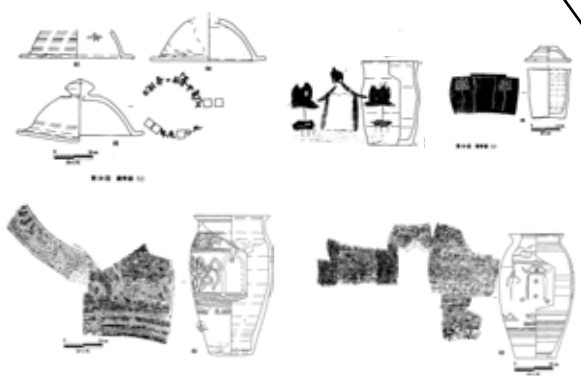

112_ うるま市教育委員会 2006
『うるま市内石川地域遺跡詳細分布調査』
うるま市文化財調査報告書第 1 集

伊波前原古墓群



1号木棺

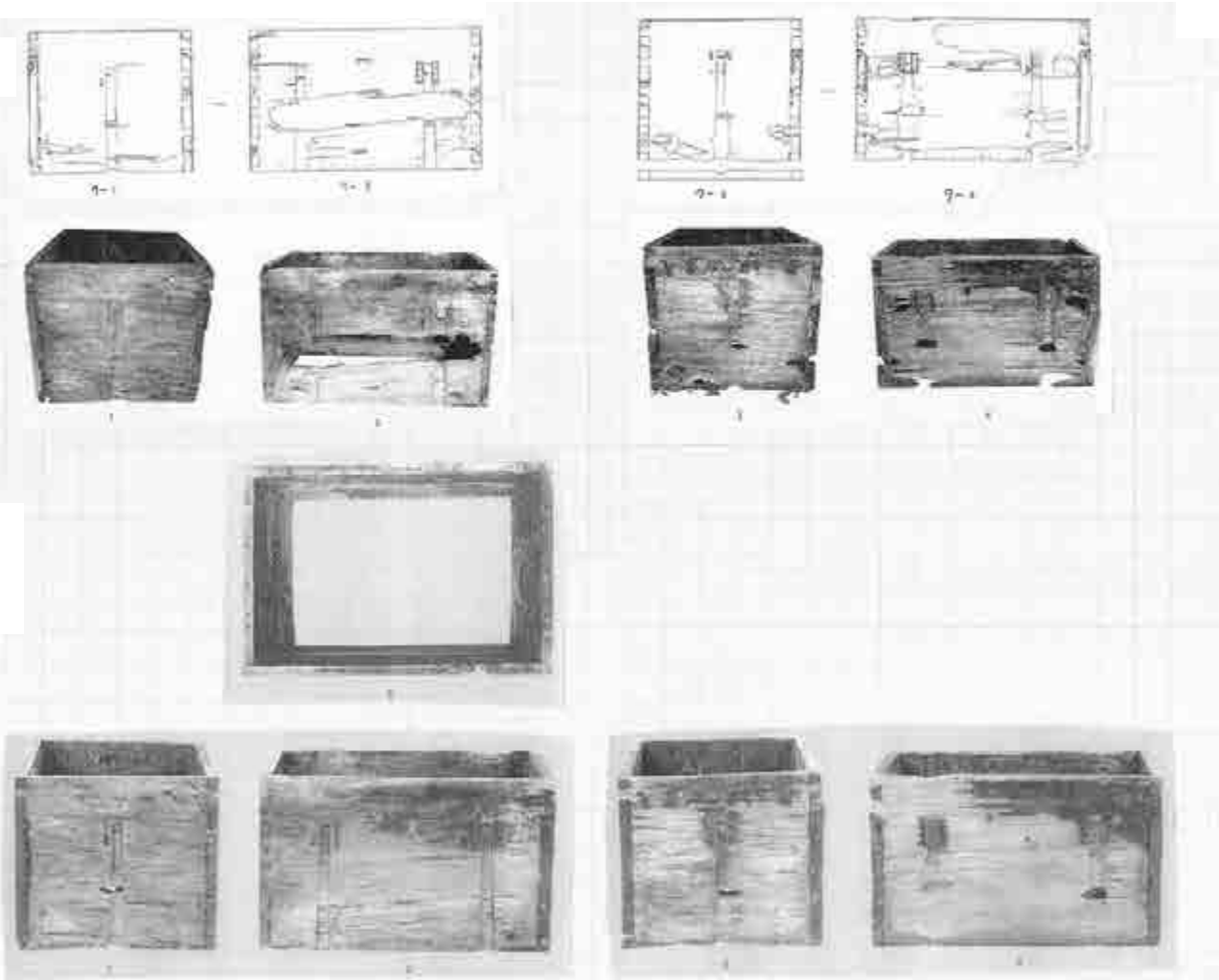

2号木棺

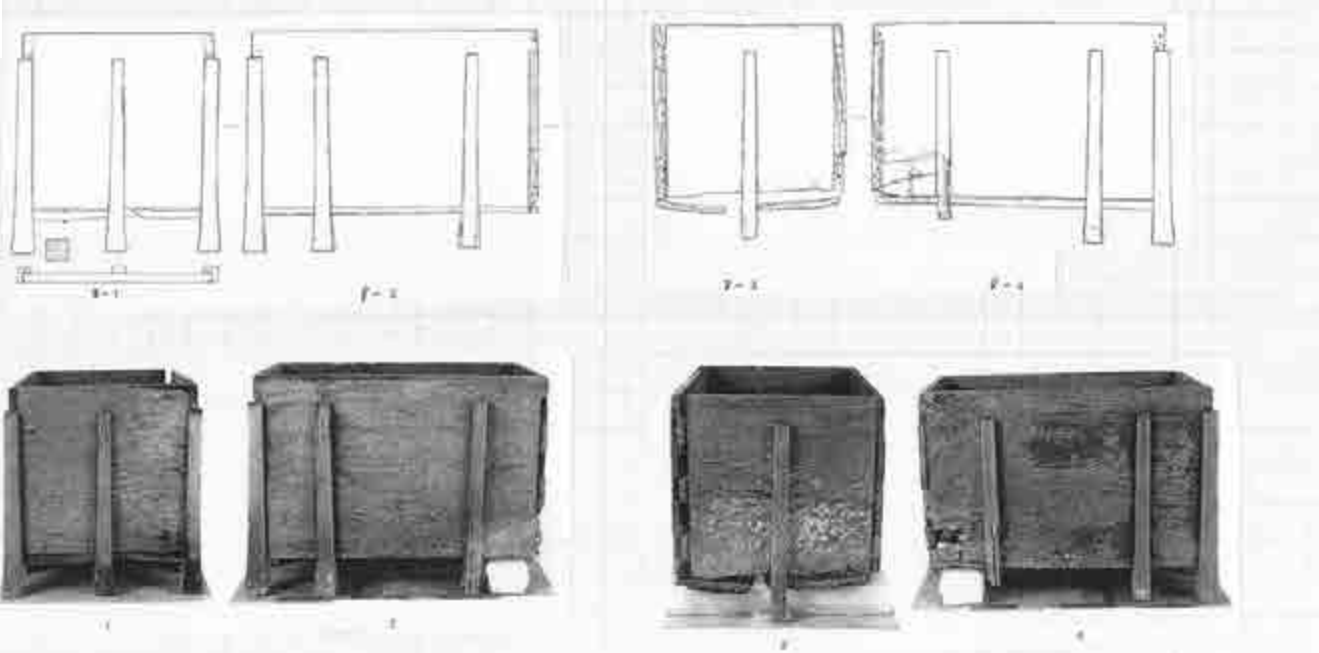

3号木棺

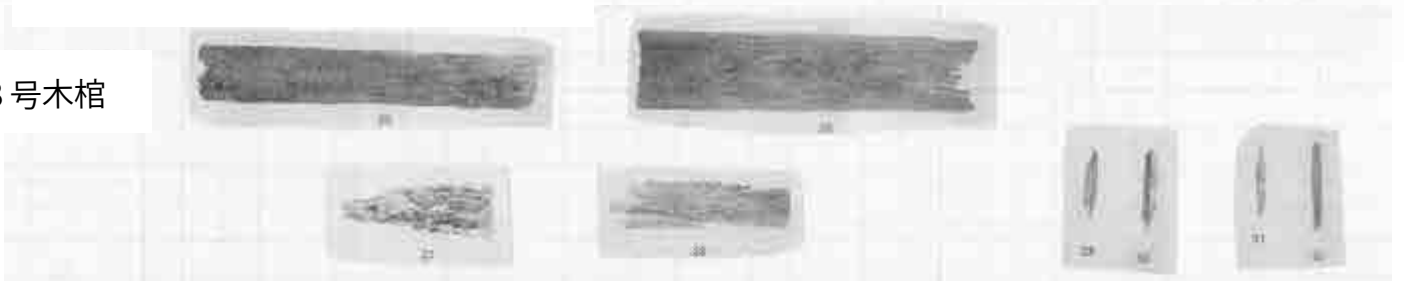

2号木棺

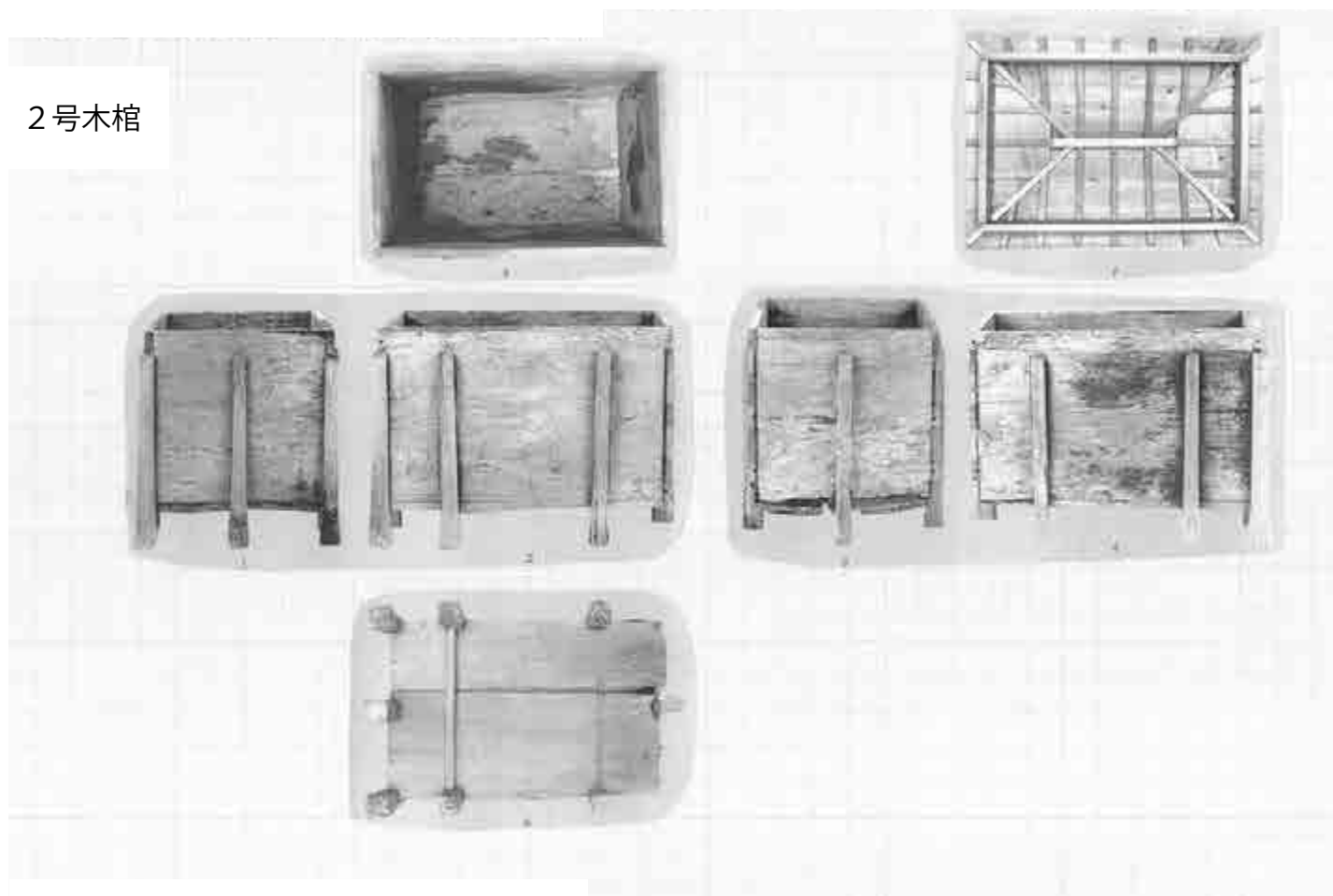

3号木棺

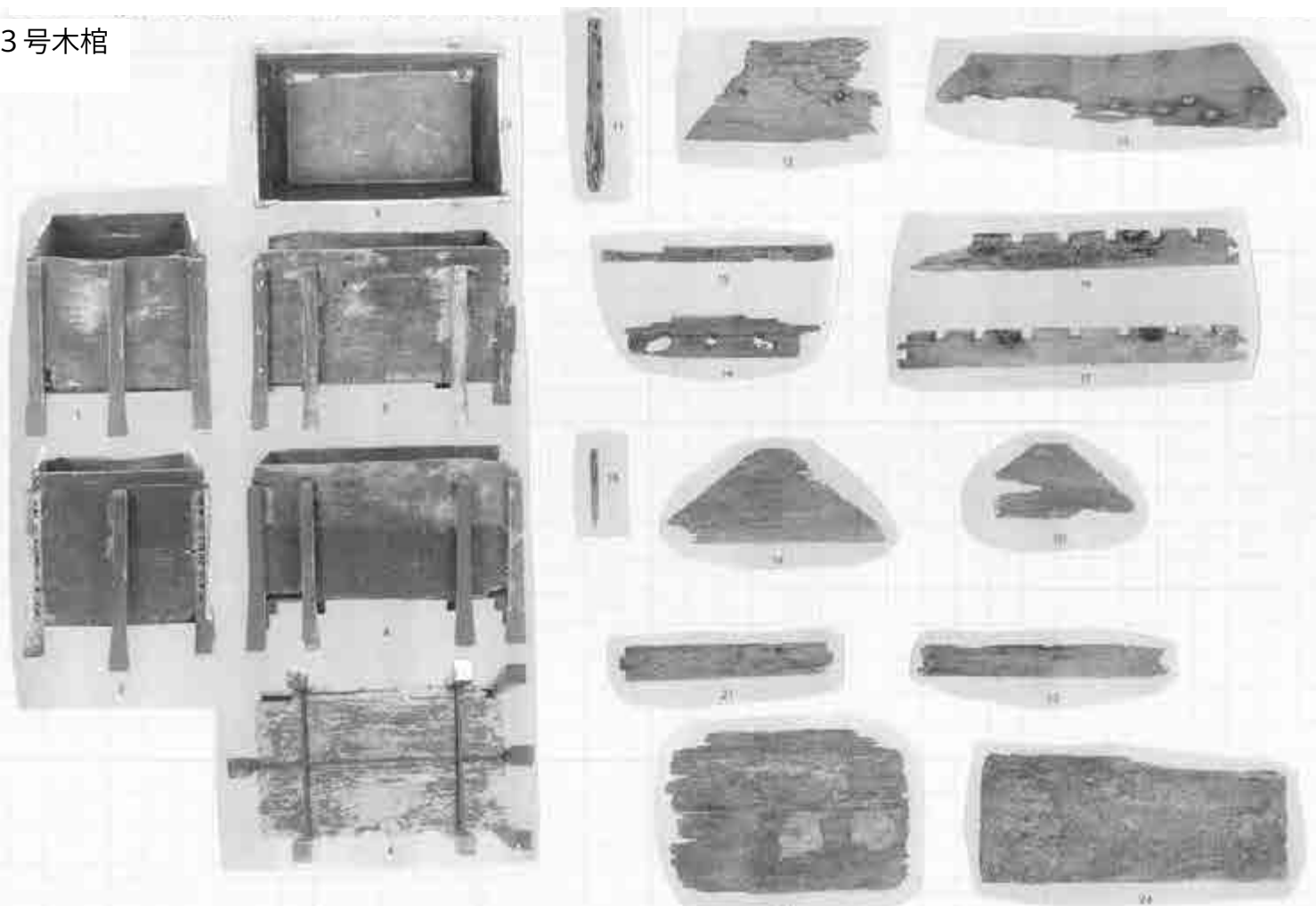

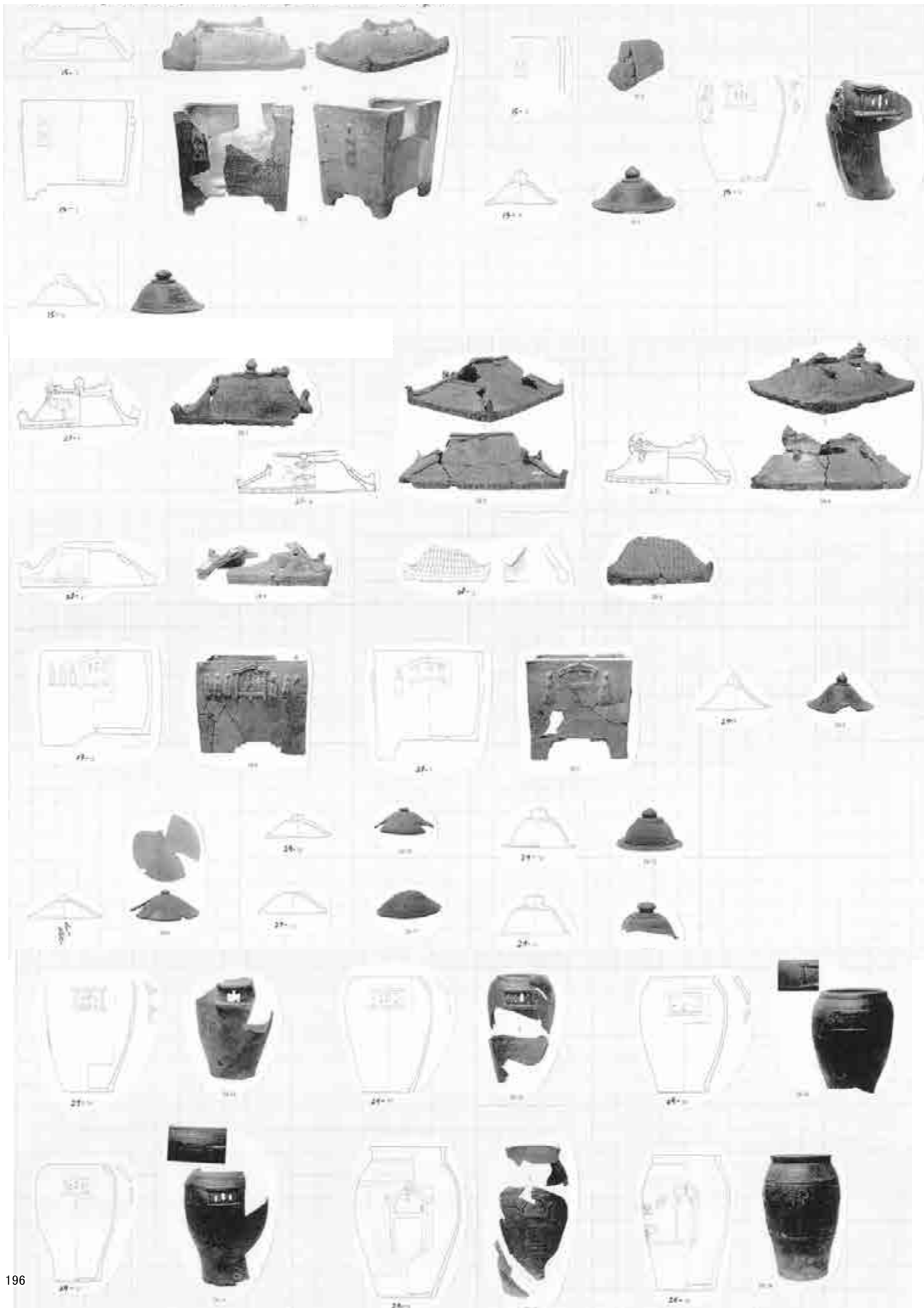

ST-3

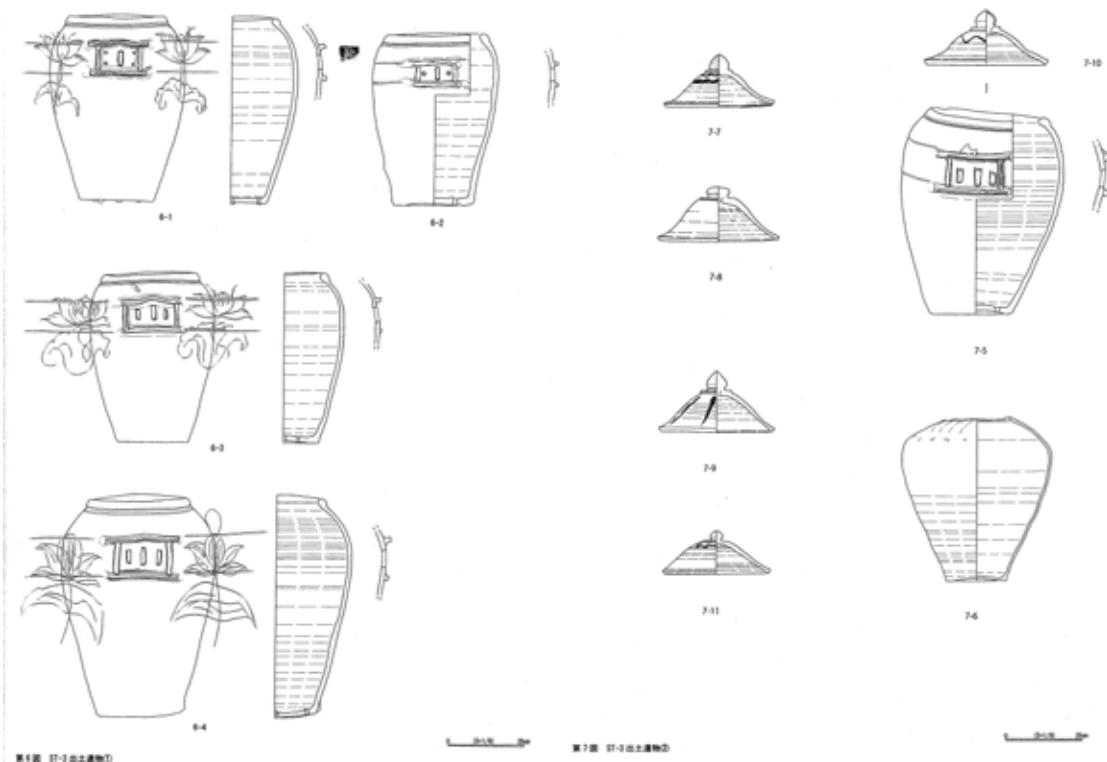

第6図 ST-3出土遺物①

0-10cm

第7図 ST-3出土遺物②

0-10cm

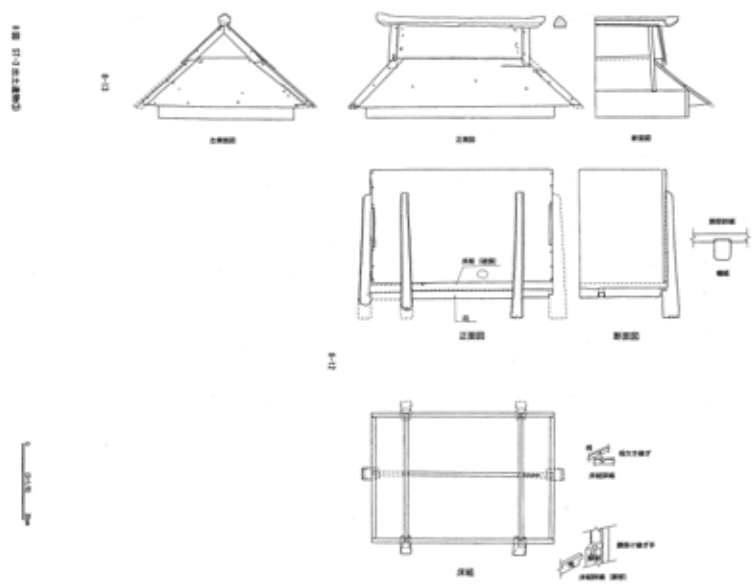

0-10cm

ST-4

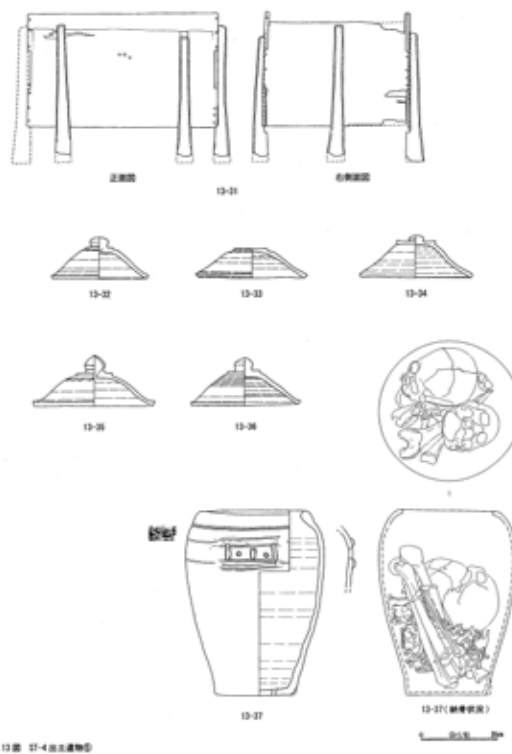
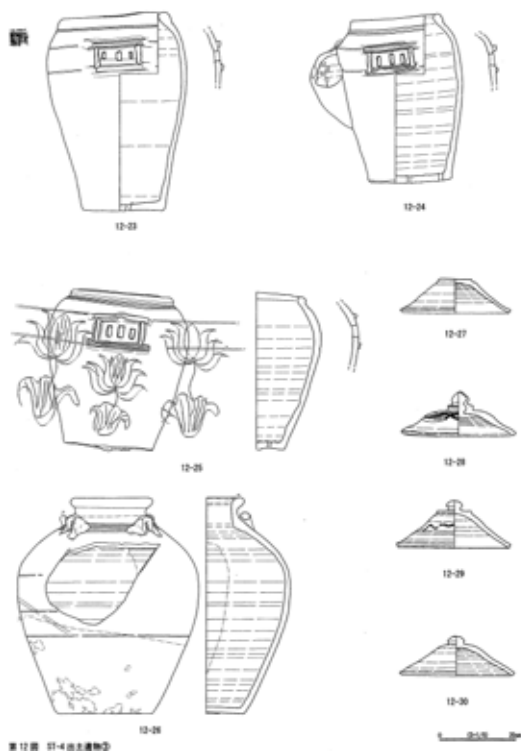
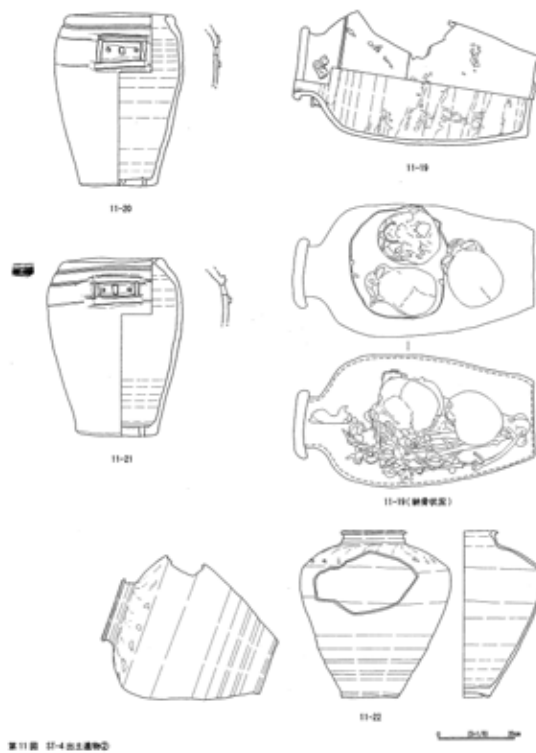
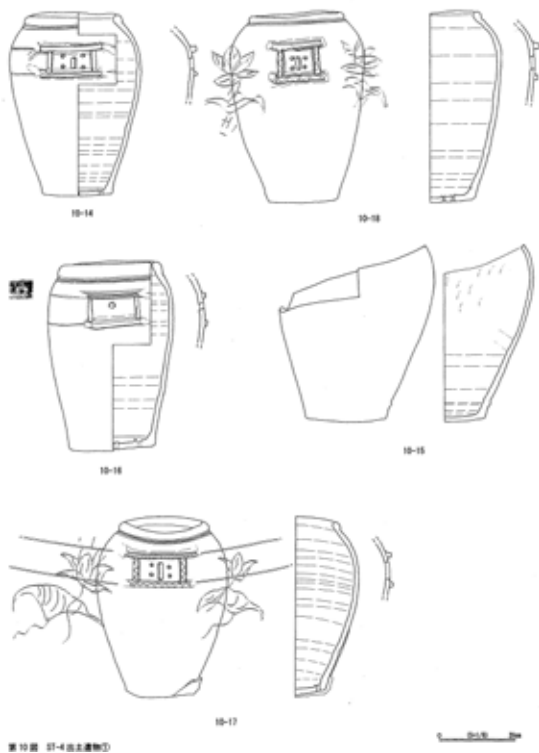

H-02 号墓



H-04 号墓



H-06 号墓



H-07 号墓



H-05・06 号墓前庭部

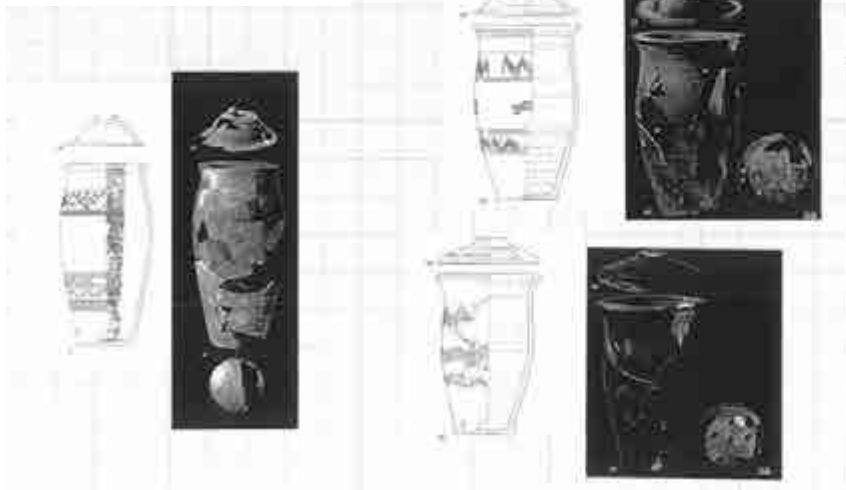

H-08 号墓

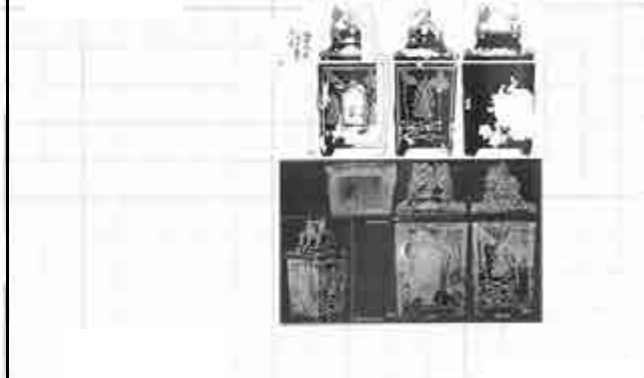

23 号墓

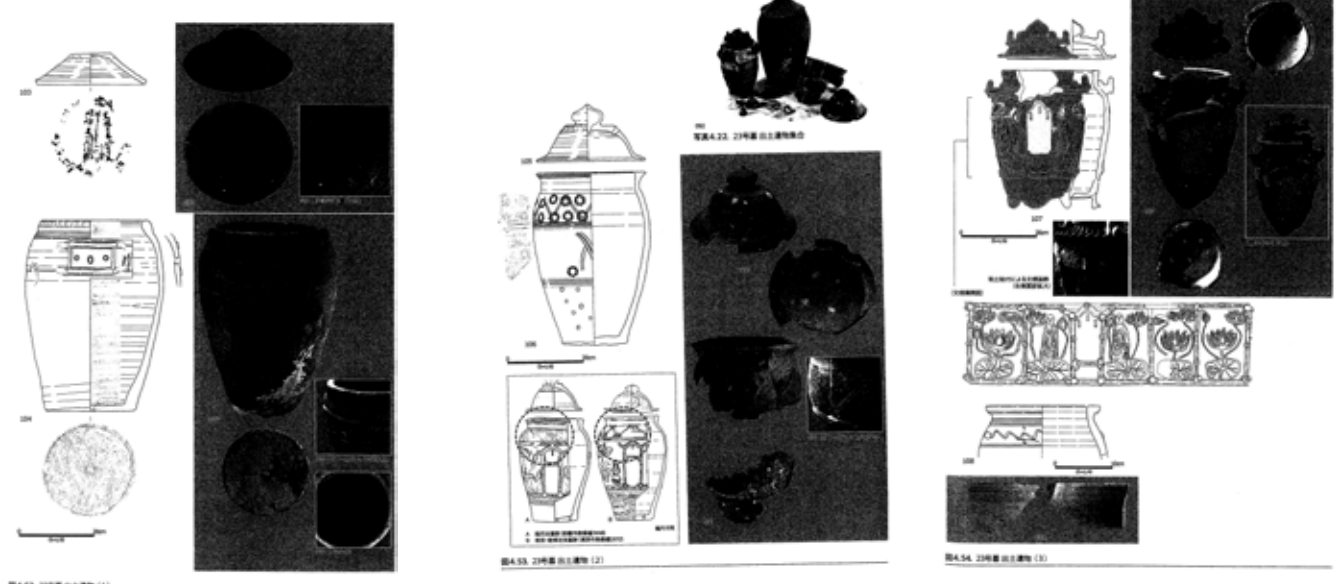

08号墓



図4.16 08号墓出土遺物

15号墓

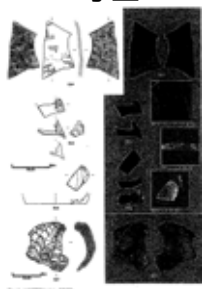

図4.21 15号墓出土遺物 (3)

図4.22 15号墓出土遺物 (4)

13号墓

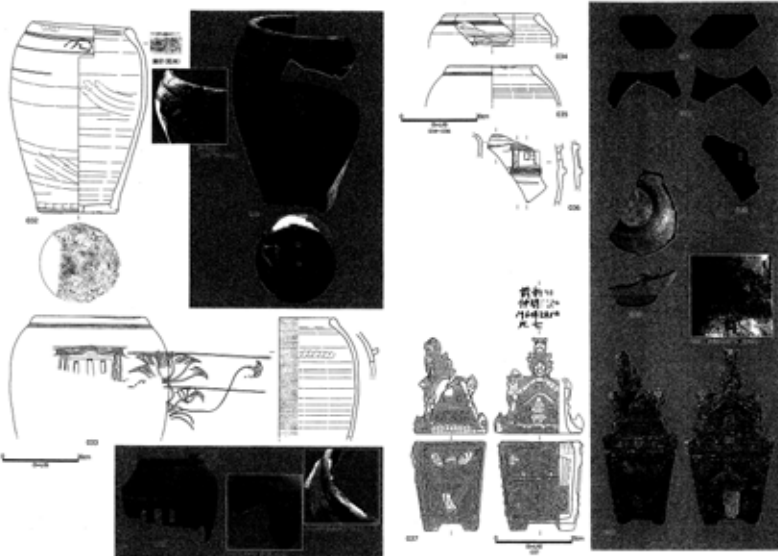

図4.19 13号墓出土遺物



図4.23 13号墓下・奥段出土遺物 (1)

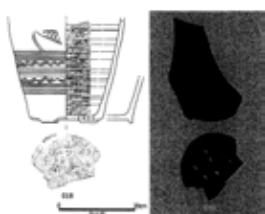

図4.24 13号墓下・奥段出土遺物 (2)

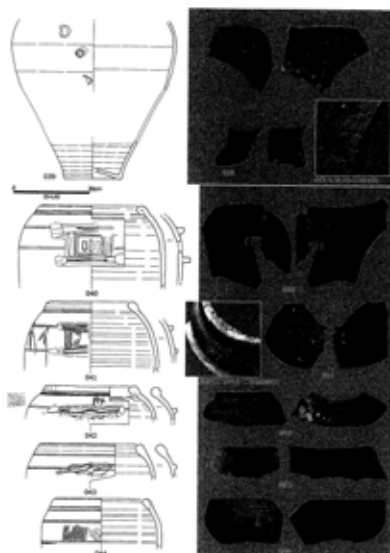

図4.25 13号墓下・奥段出土遺物 (3)

19号墓

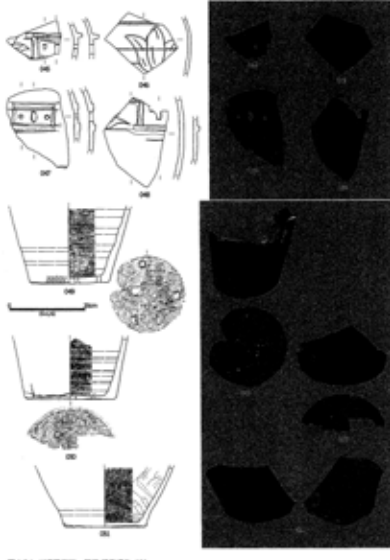

図4.36 19号墓出土遺物 (2)

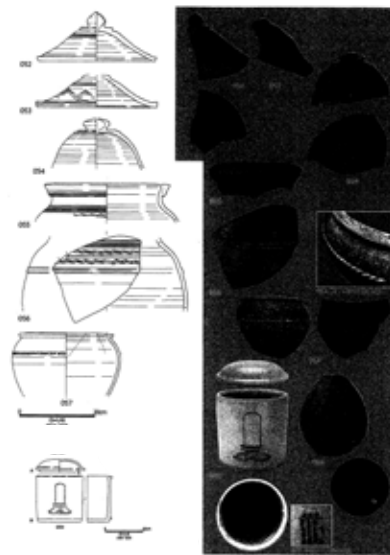

図4.37 19号墓出土遺物 (3)

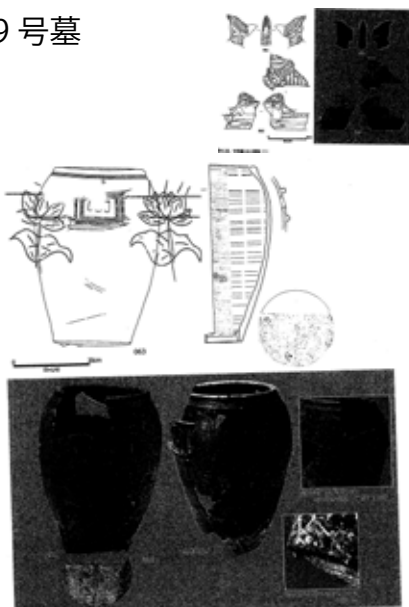

図4.38 19号墓出土遺物 (4)

19号墓

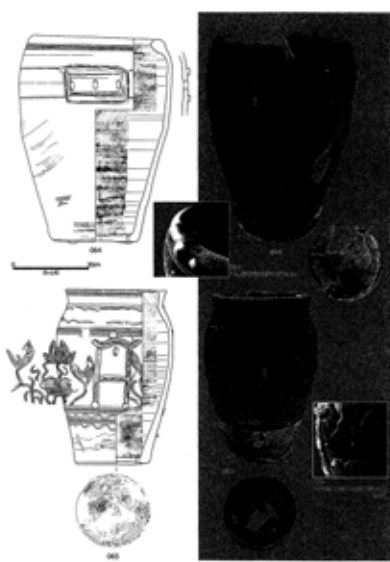

図4.41 19号墓出土遺物 (7)

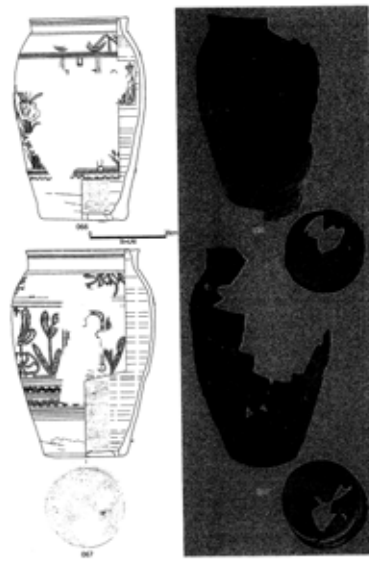

図4.42 19号墓出土遺物 (8)

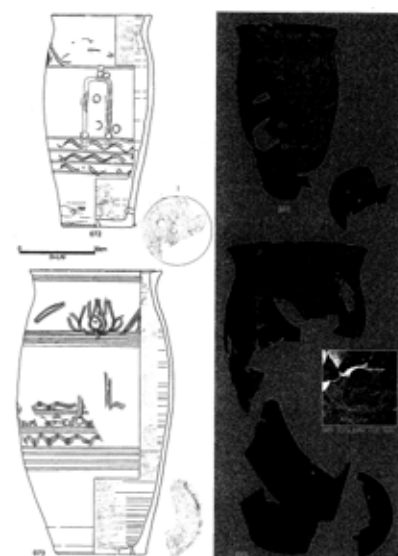
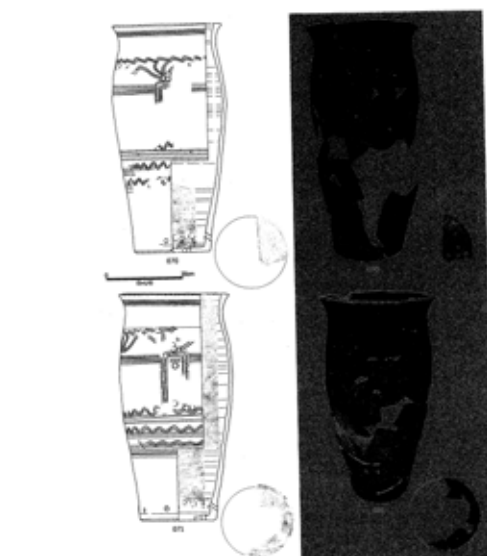
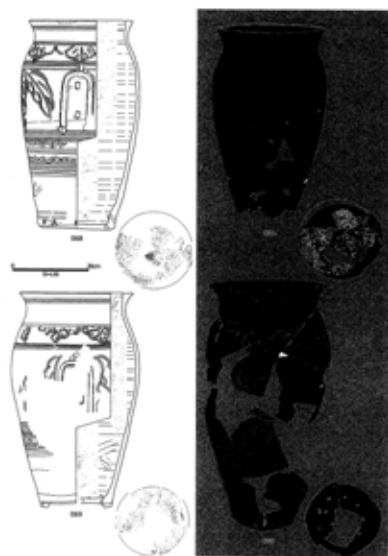

図4.43 19号墓出土遺物 (9)

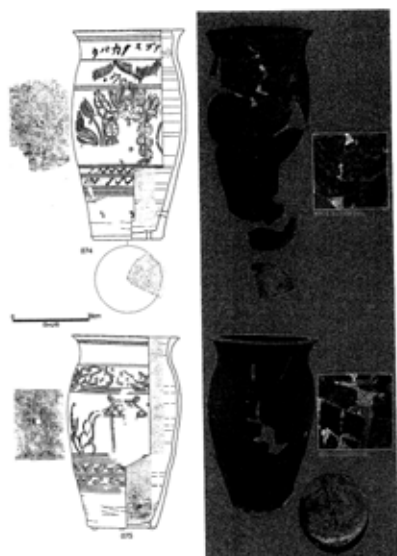

図4.44 19号墓出土遺物 (10)

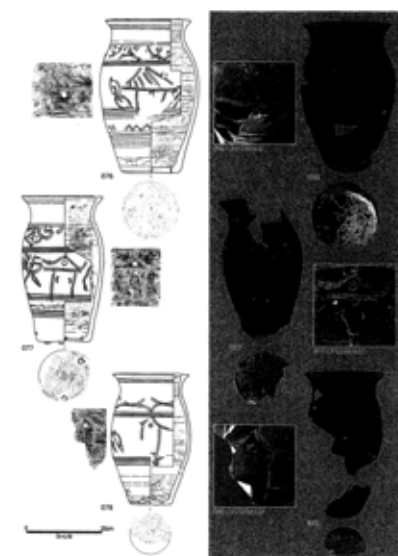

図4.45 19号墓出土遺物 (11)

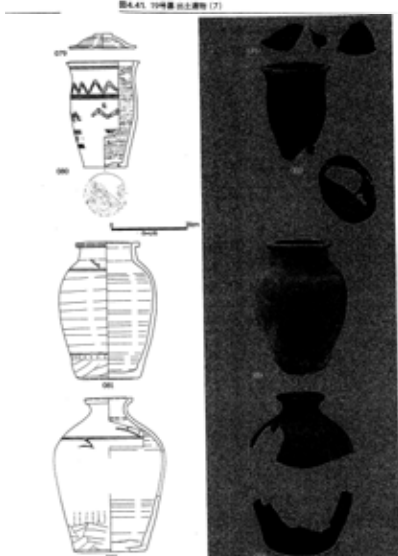

図4.46 19号墓出土遺物 (12)

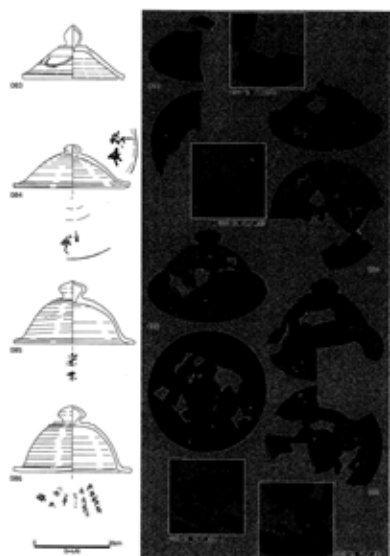

図4.47 19号墓出土遺物 (13)

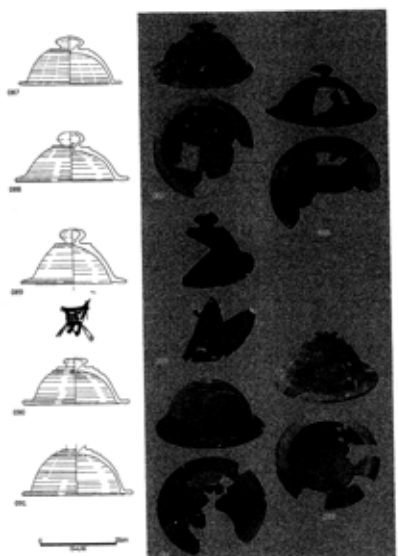

図4.48 19号墓出土遺物 (14)

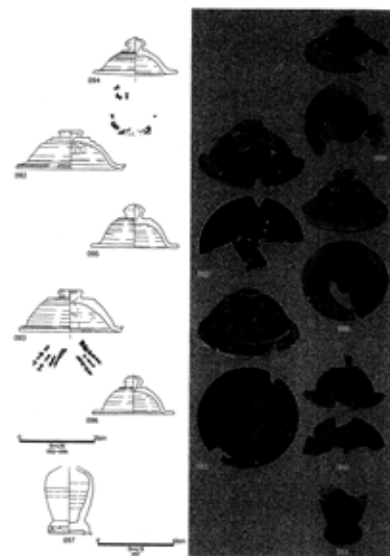

東室

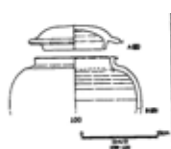
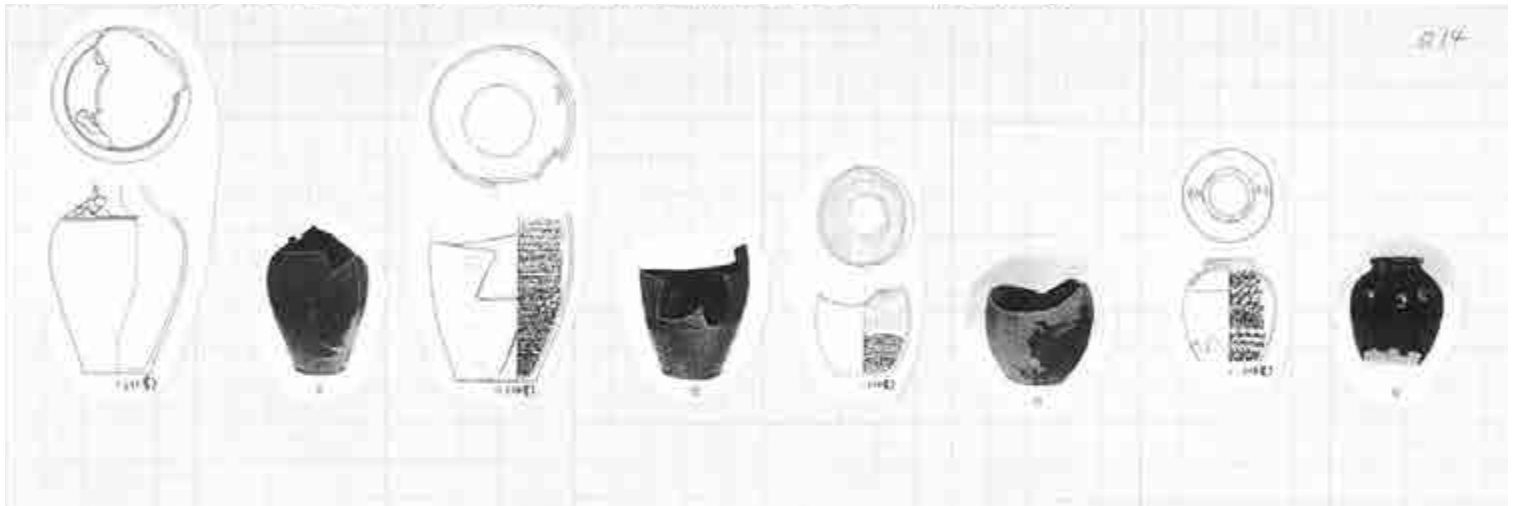
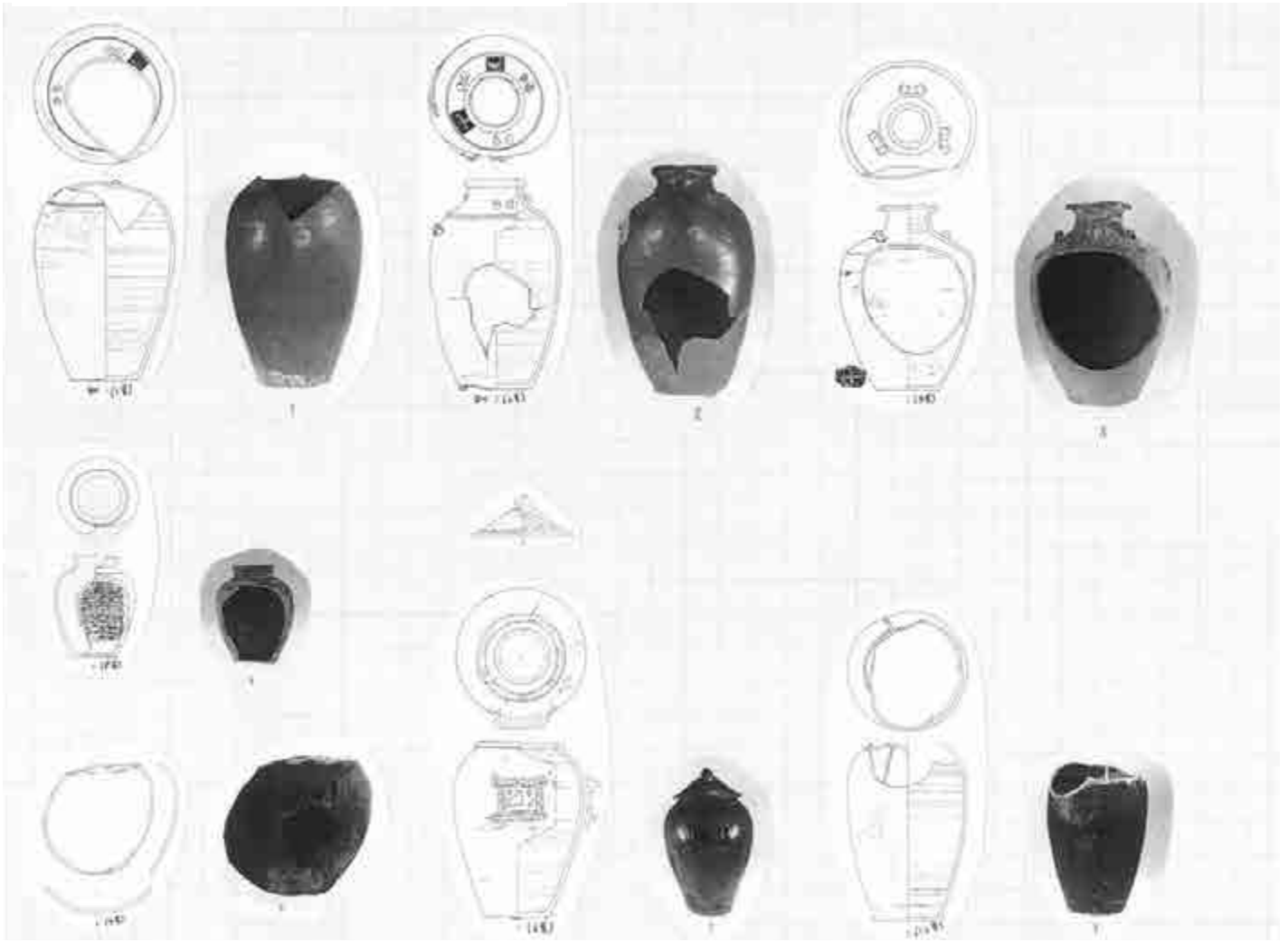

伊是名1号厨子



伊是名2号厨子

西室



①



②



③



④



⑰



⑤



⑥



⑦



⑧



⑱



⑨



⑩



⑪



⑫



⑲



⑬



⑭



⑮



⑯



⑳

カンジン原古墓群

1号墓

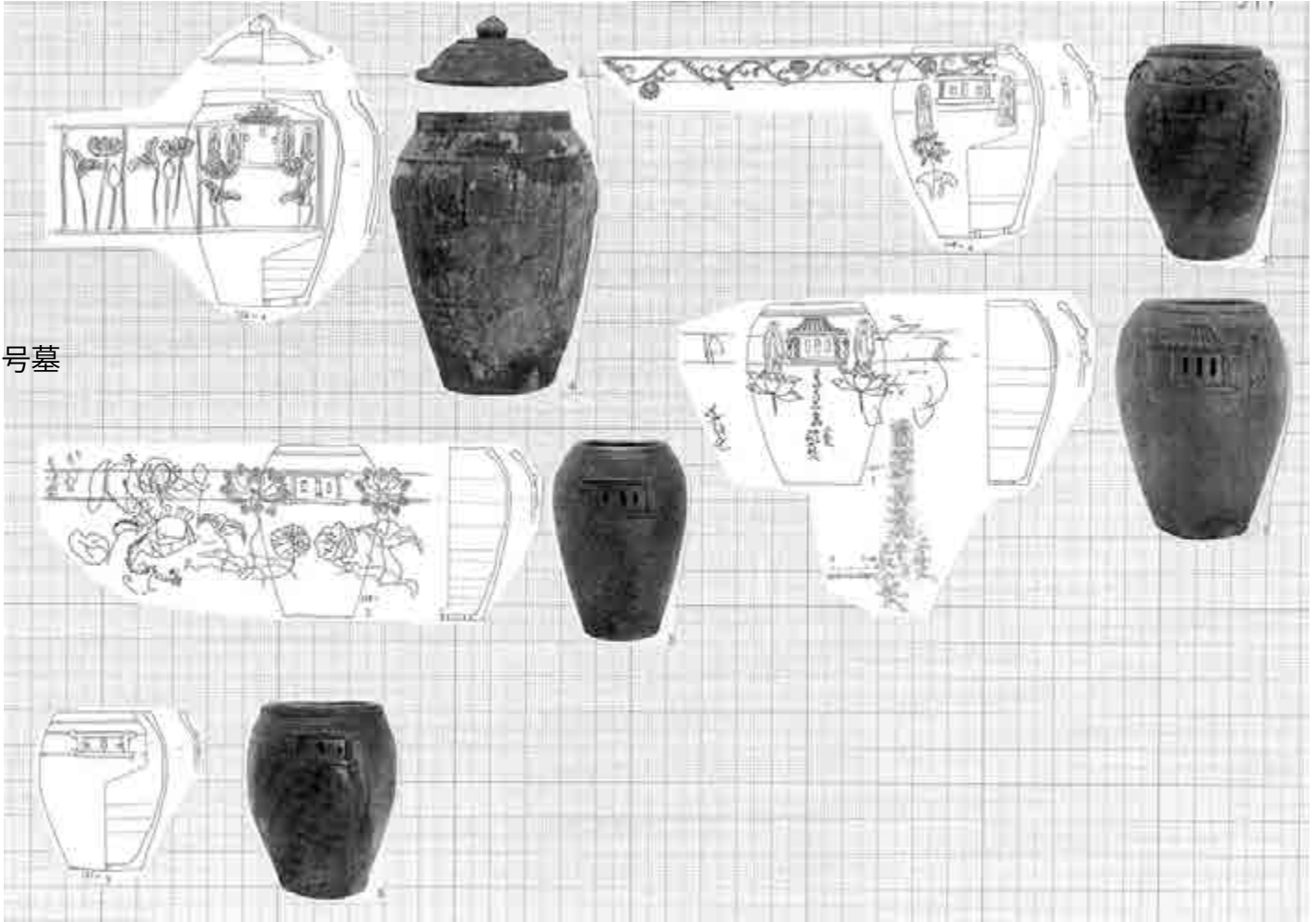

2号墓

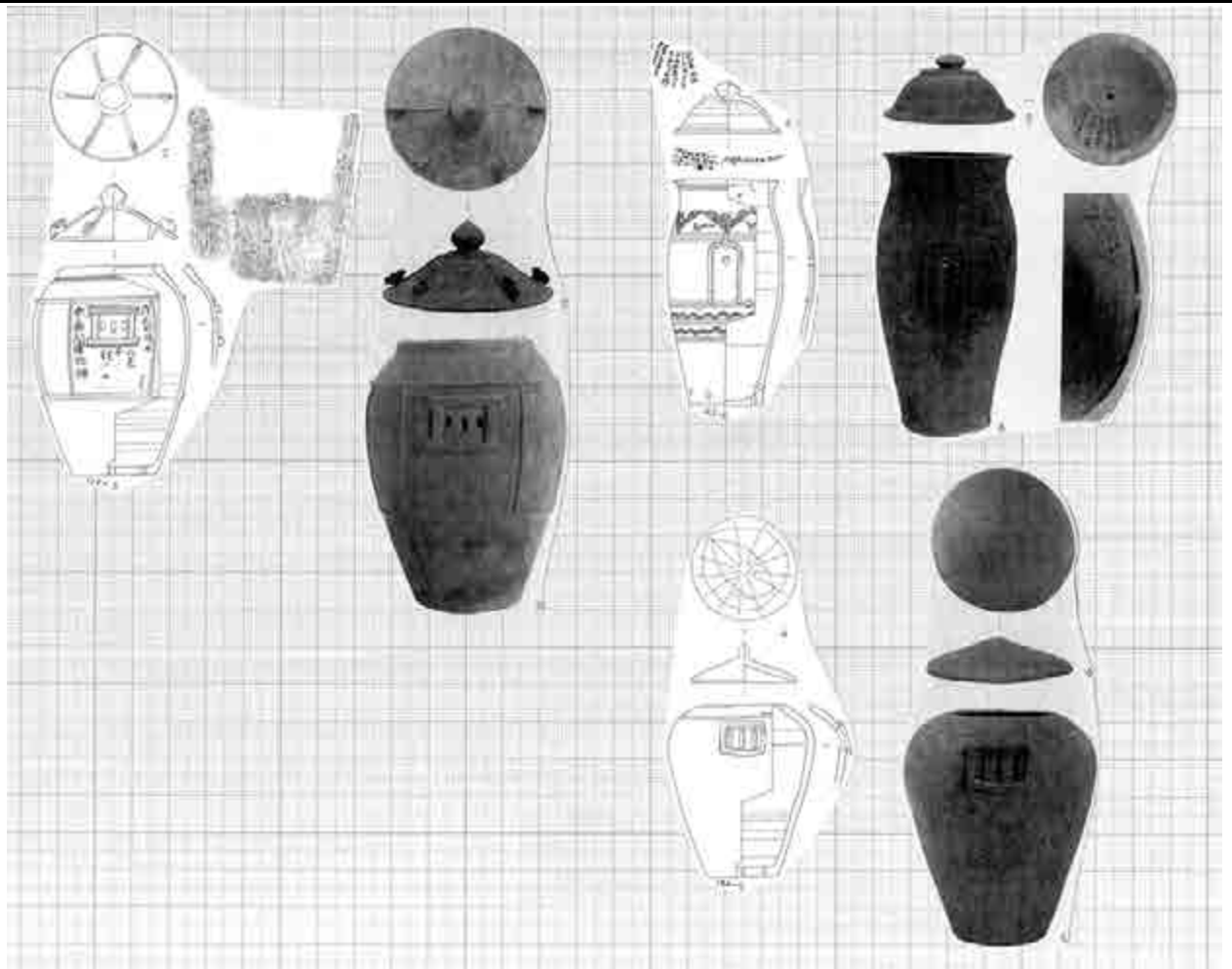

カンジン原古墓群

5号墓



6号墓



7号墓

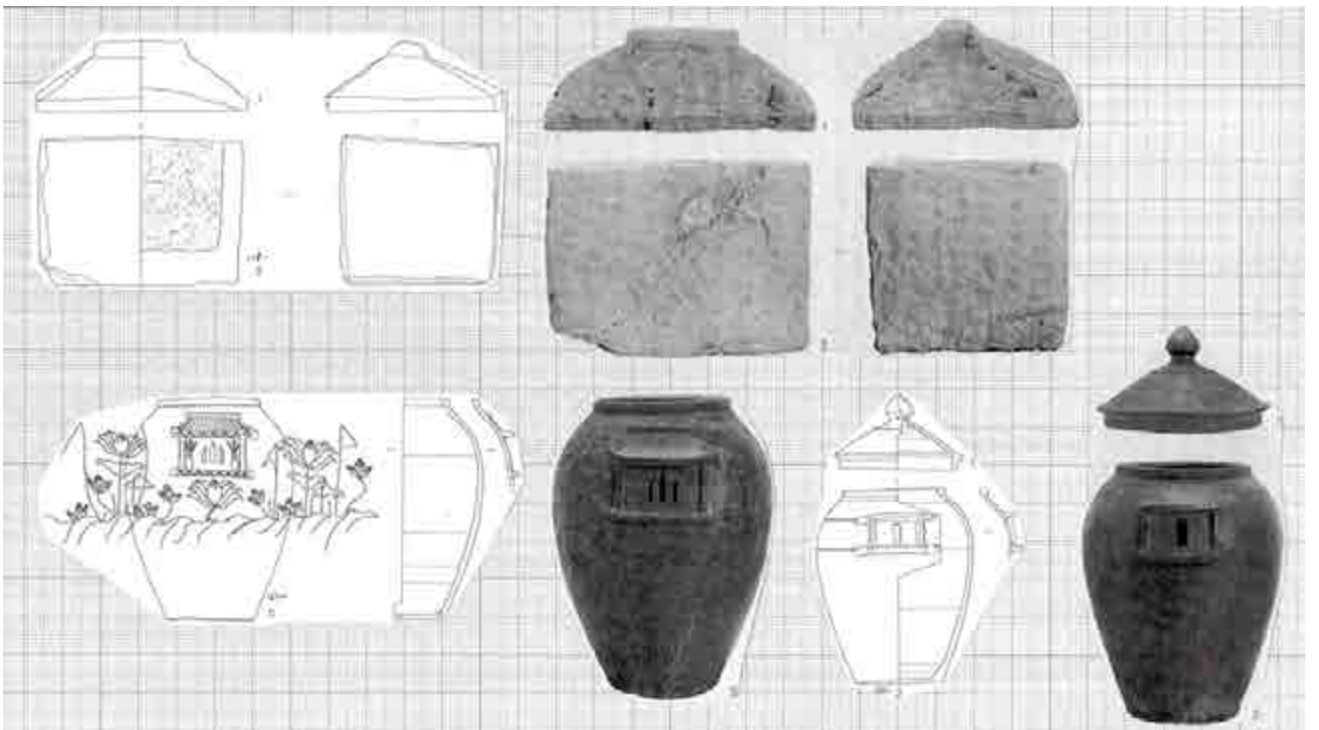

9号墓

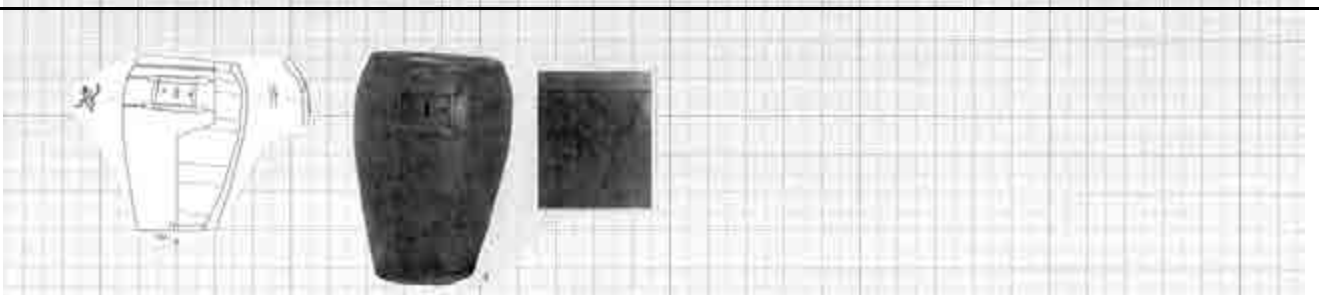

チャラクブ カンジン原遺跡

水没

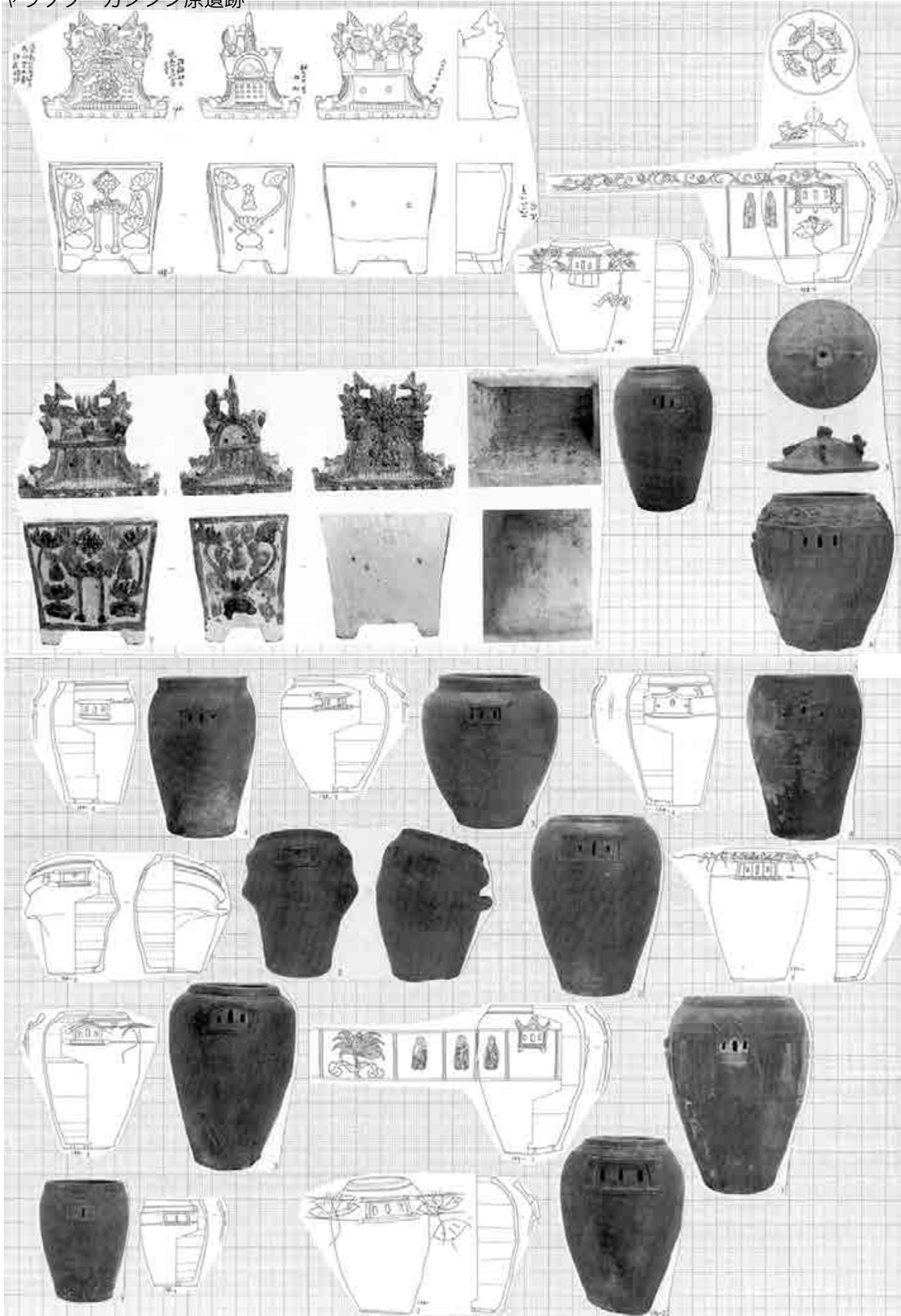

チャラクブ カンジン原遺跡

水没

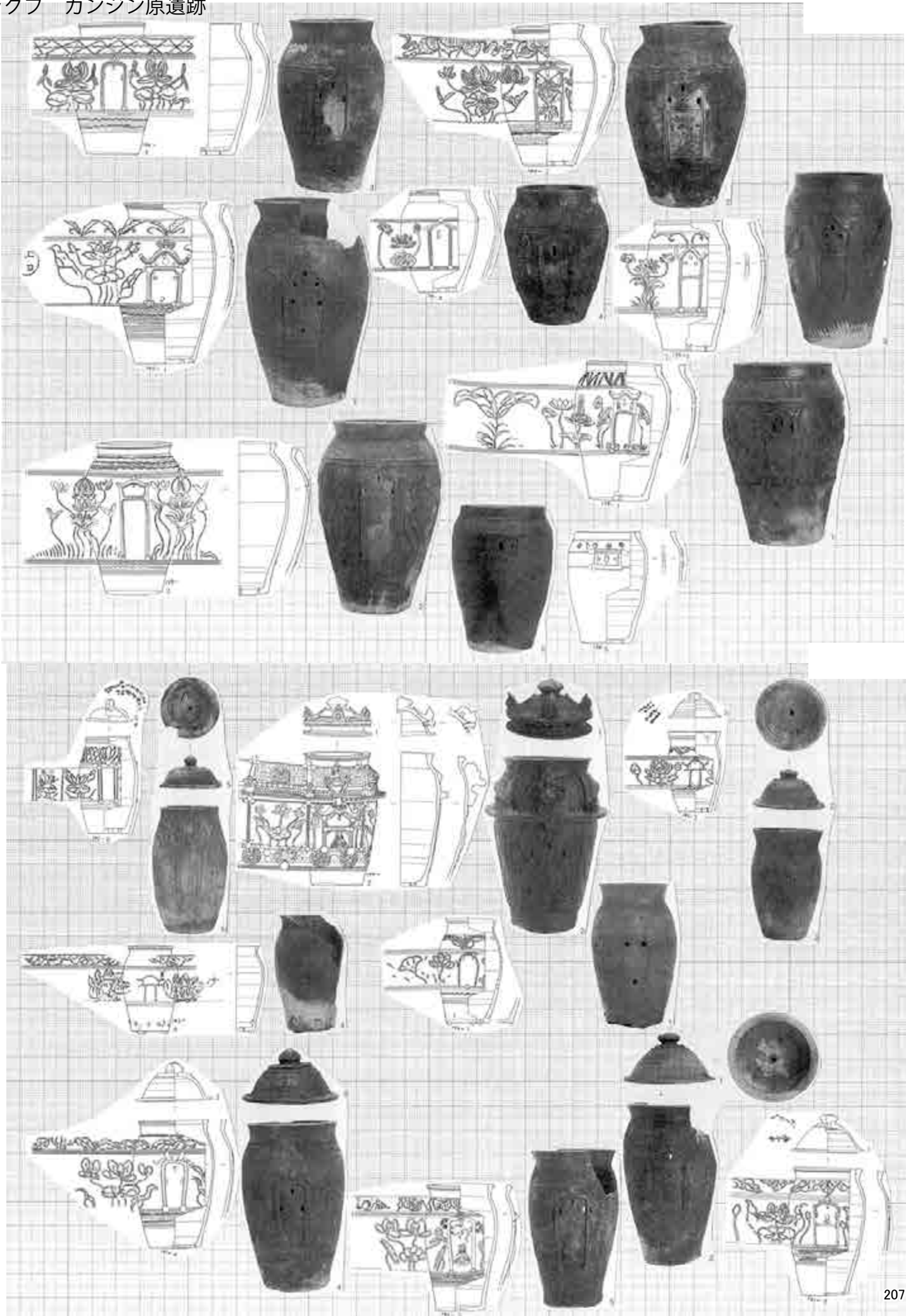

チャラクブ カンジン原遺跡

水没

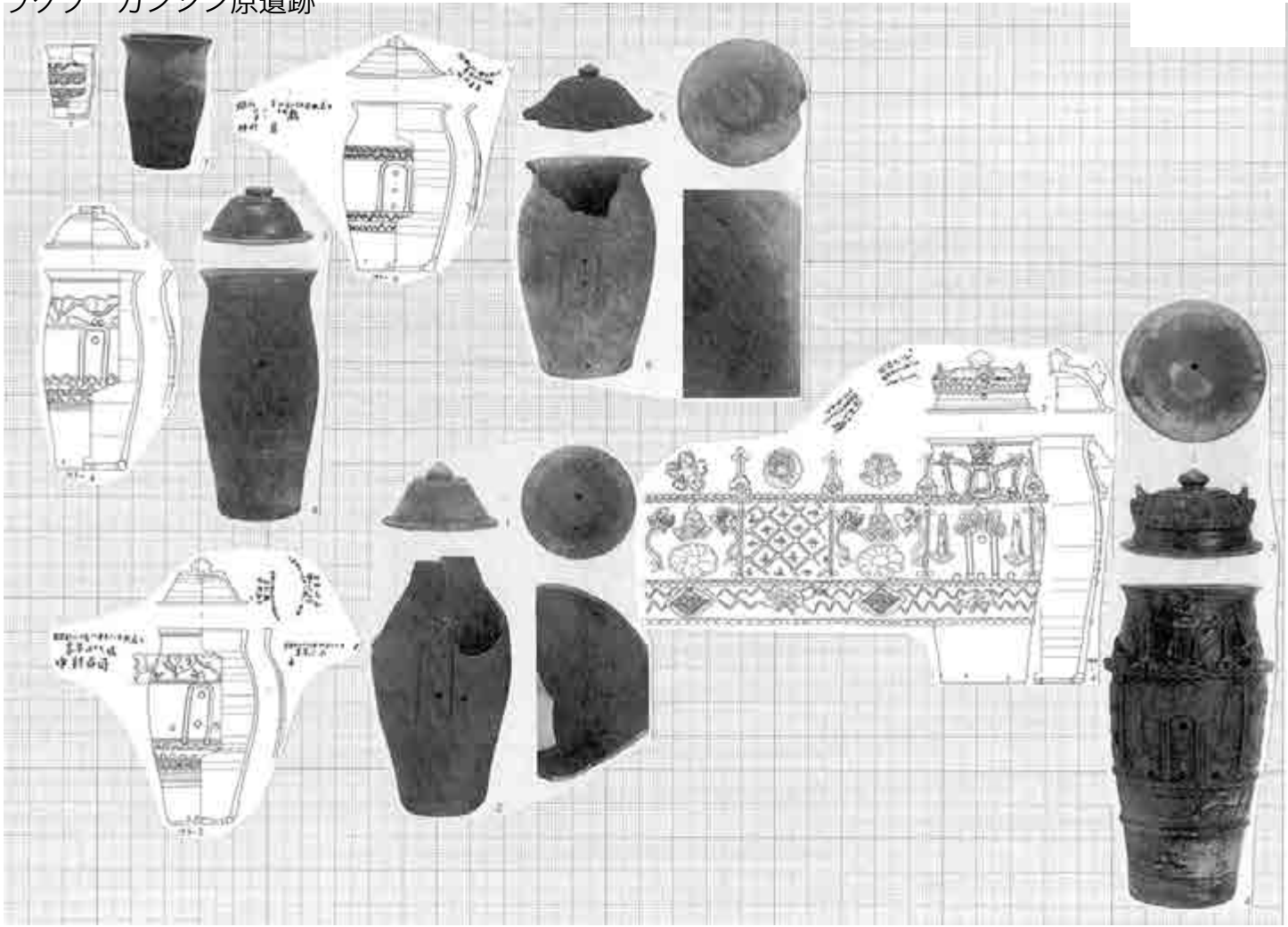

ヤッチのガマ

13号区画



1~3区上

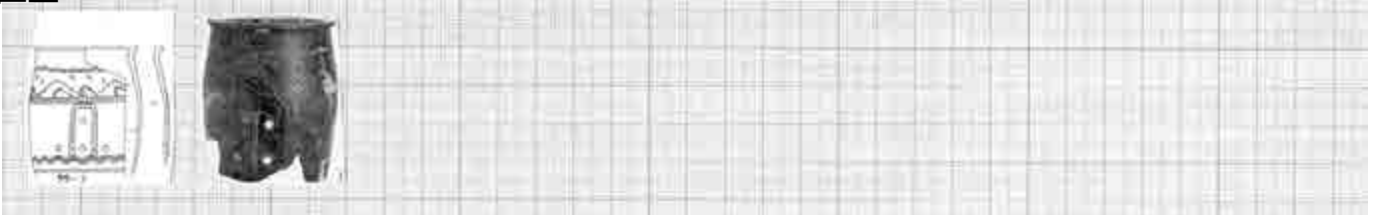

前庭部



ヤッチのガマ

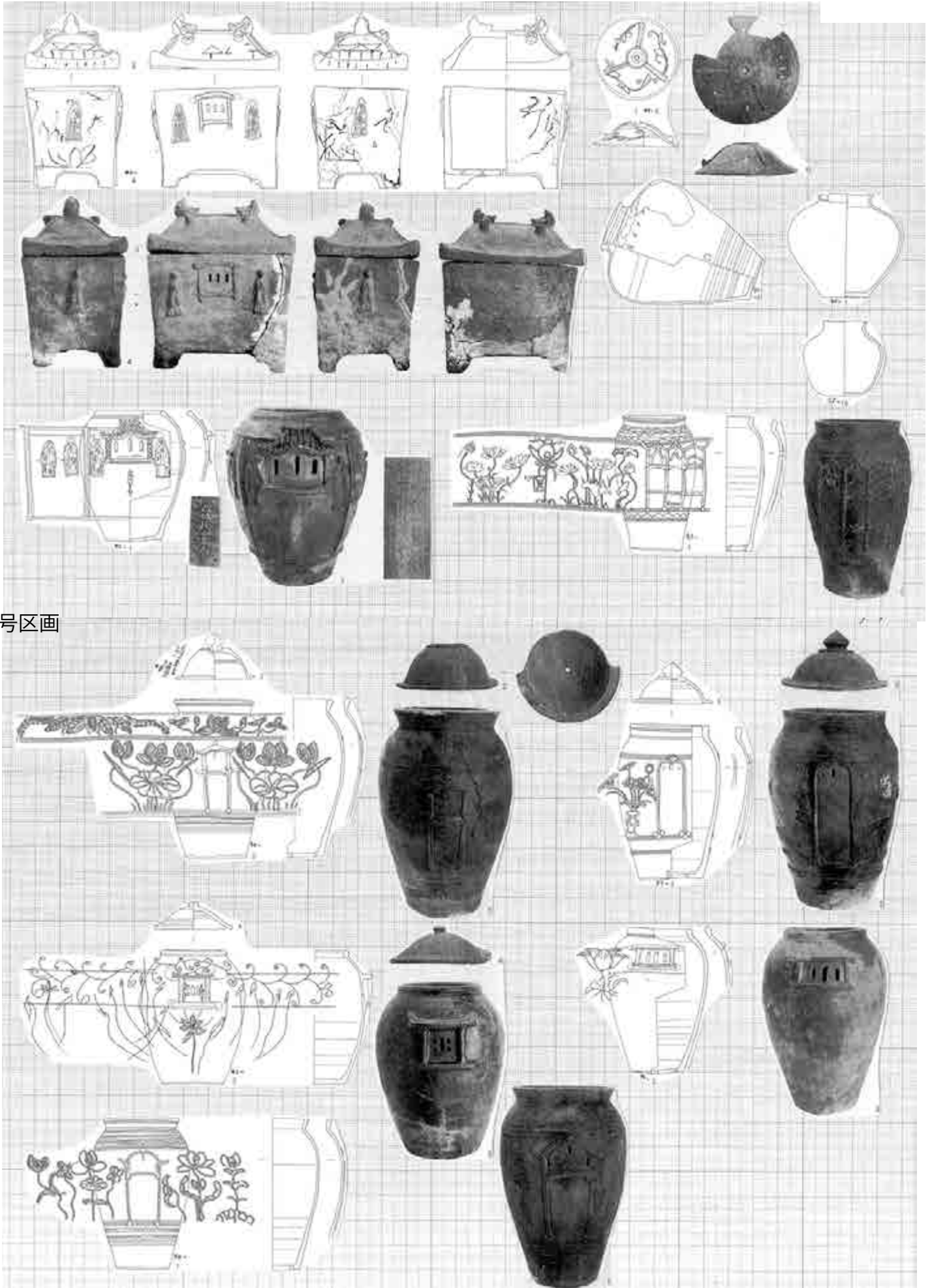

2号区画

ヤッチのガマ

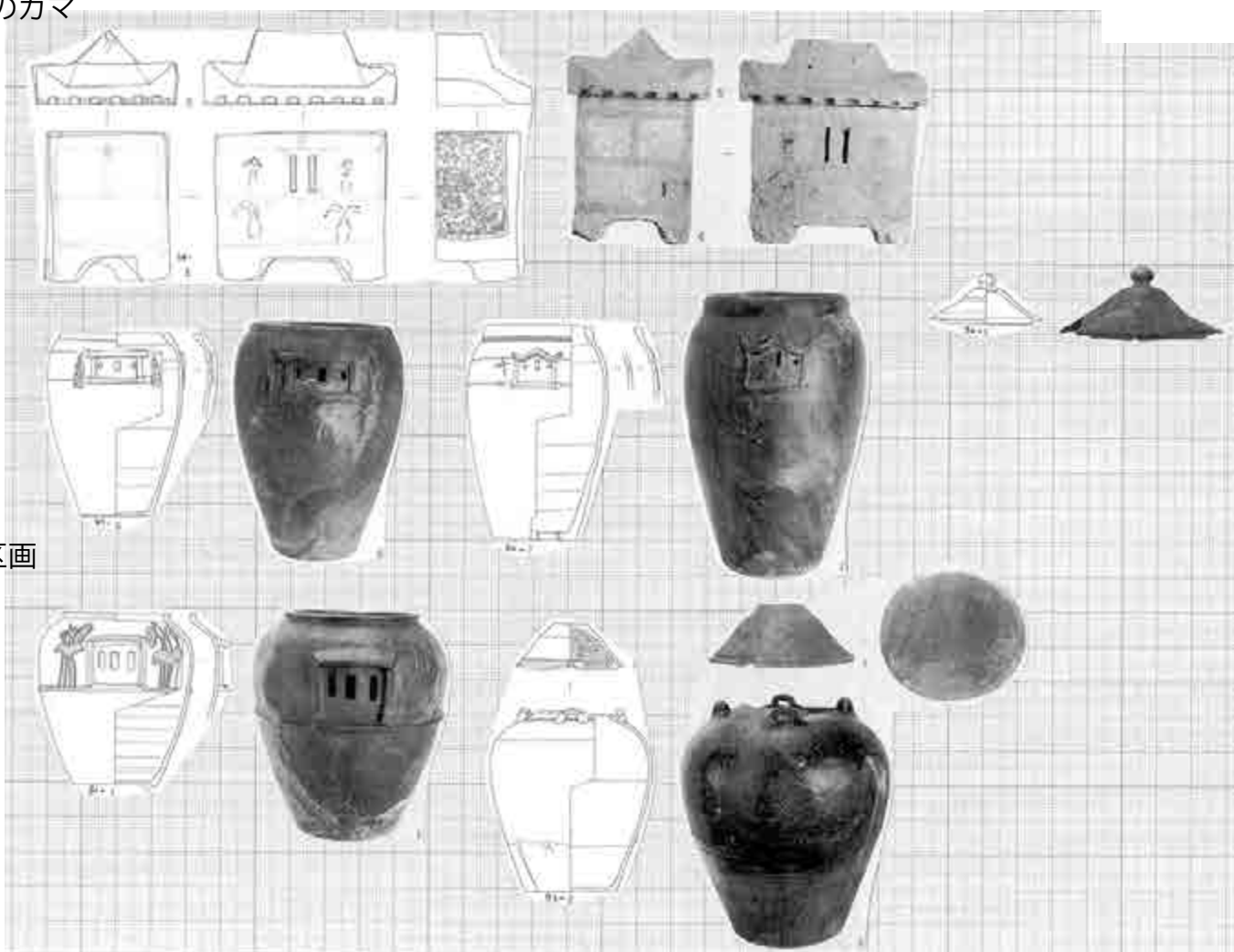

3号区画

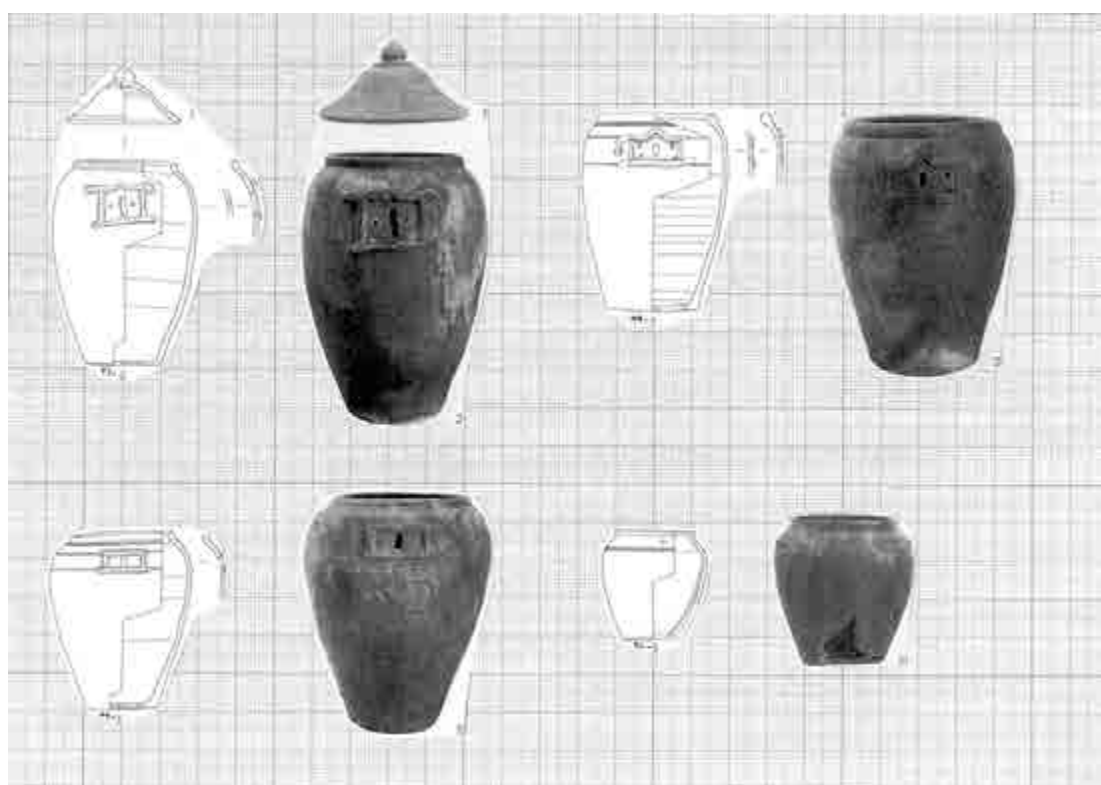

6号区画

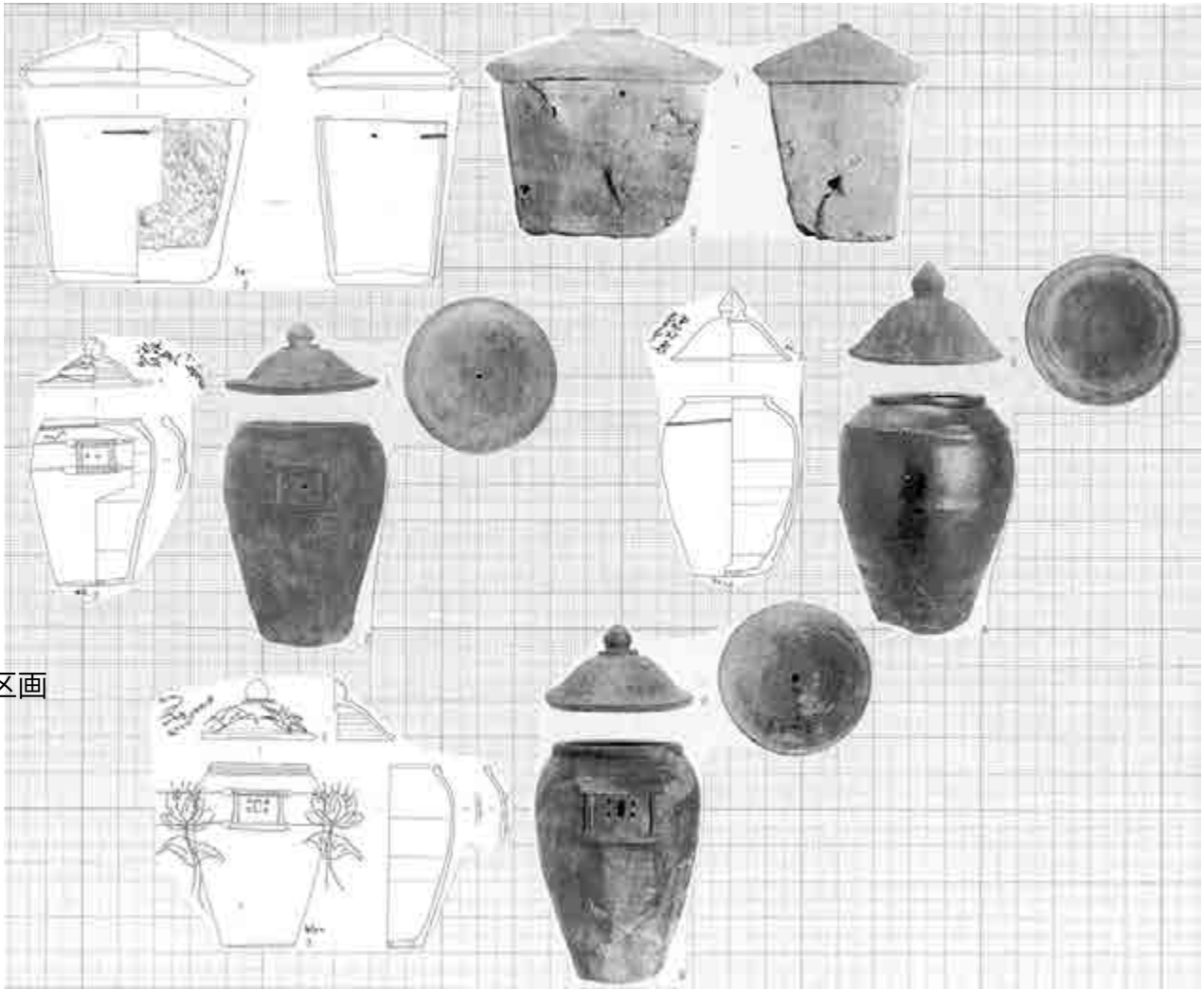

4号区画

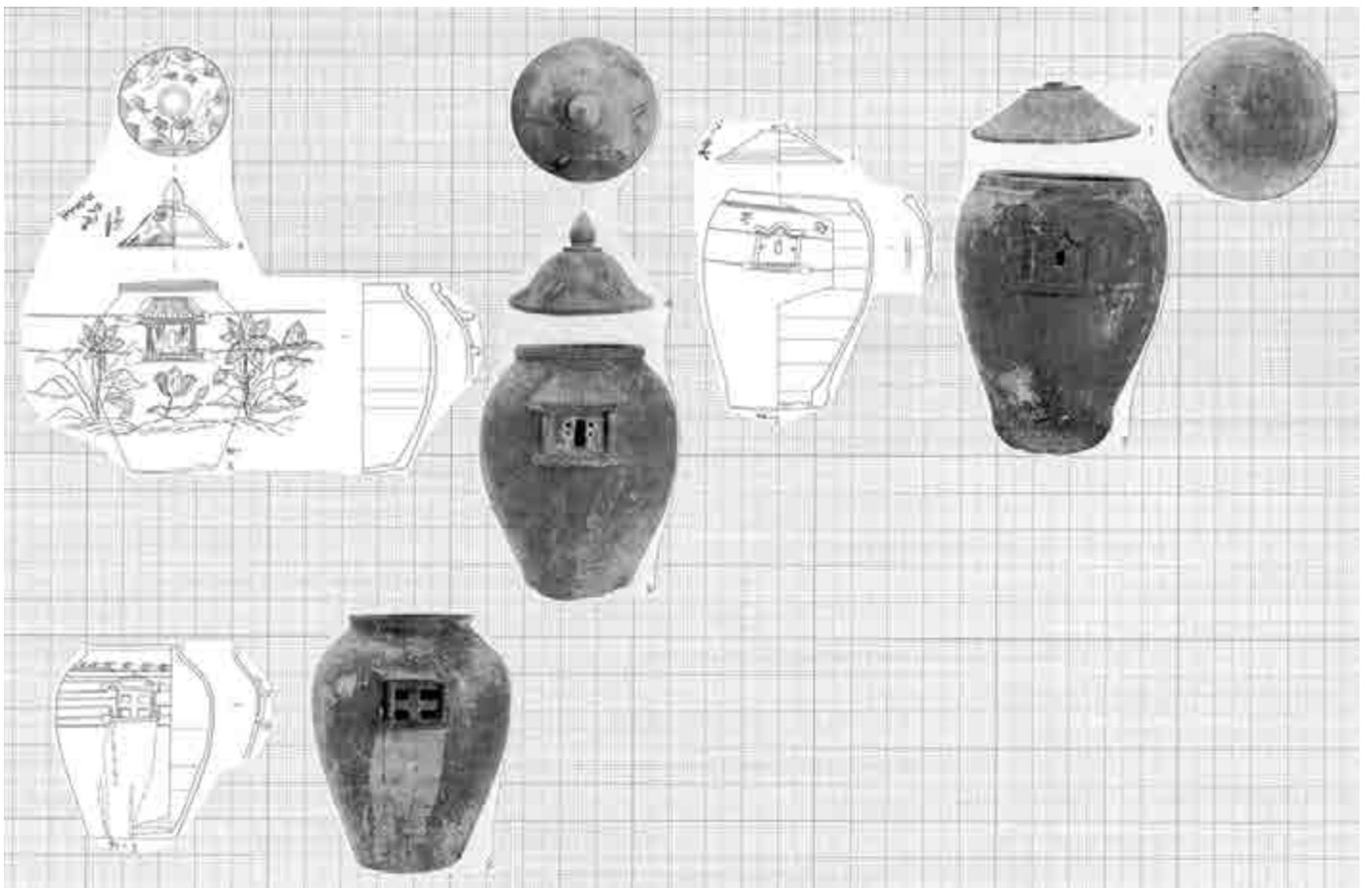

ヤッチのガマ

7号区画

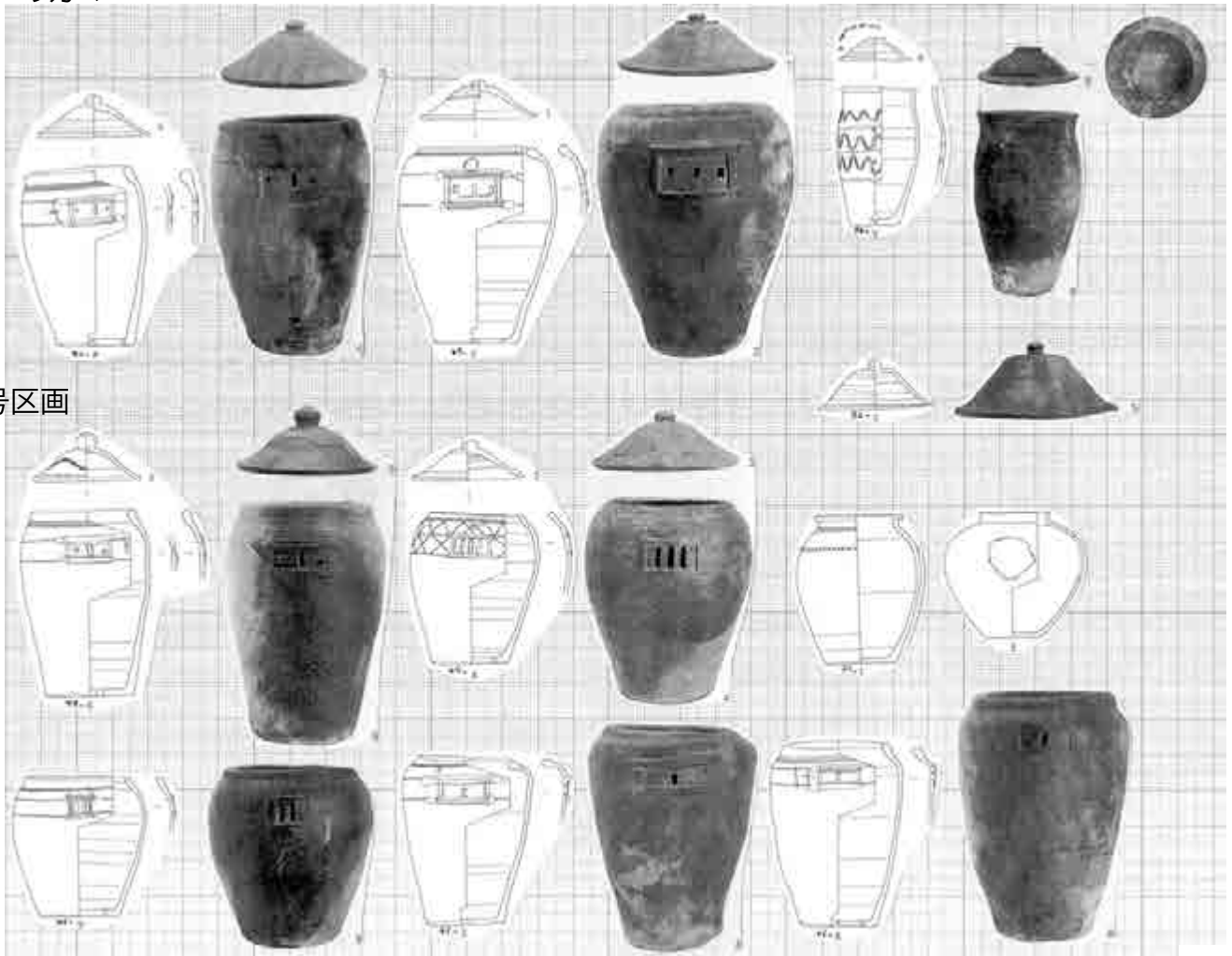

8号区画

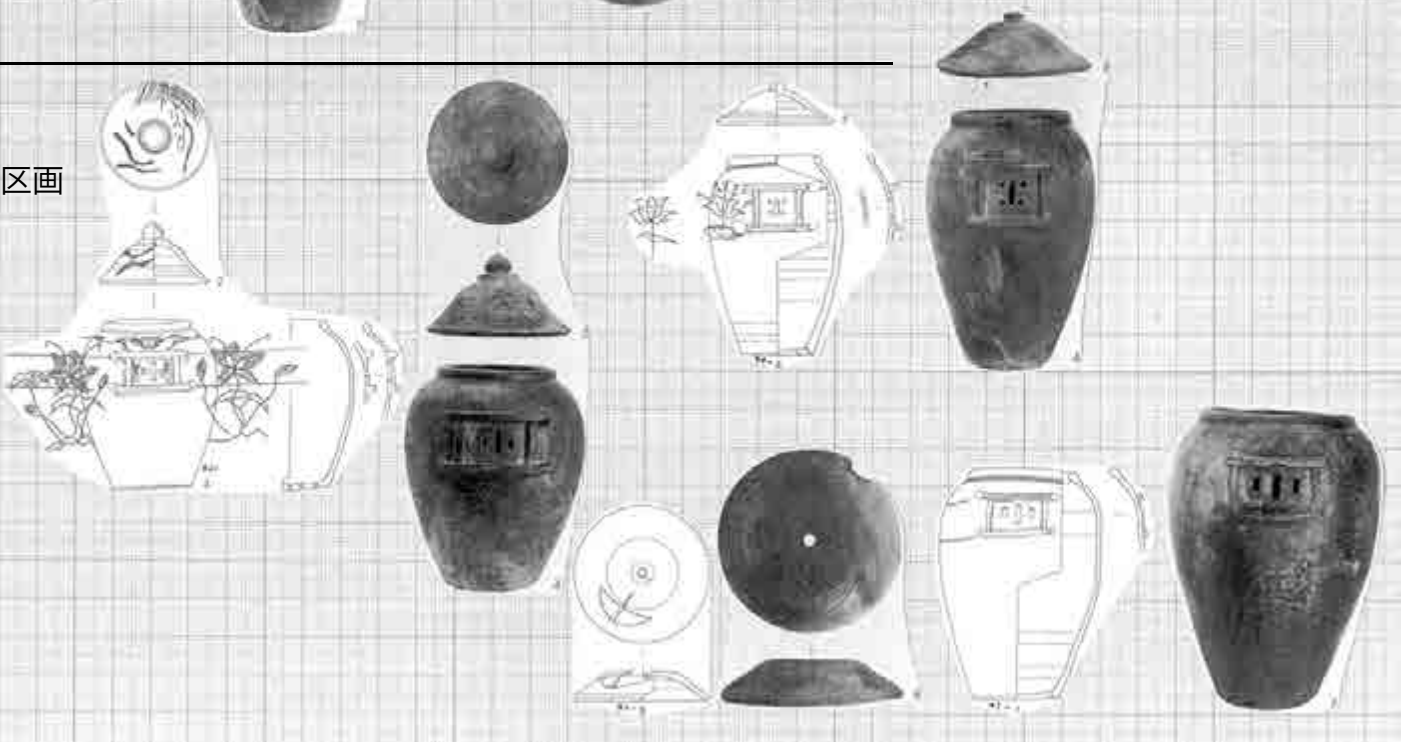

ヤッチのガマ
9号区画

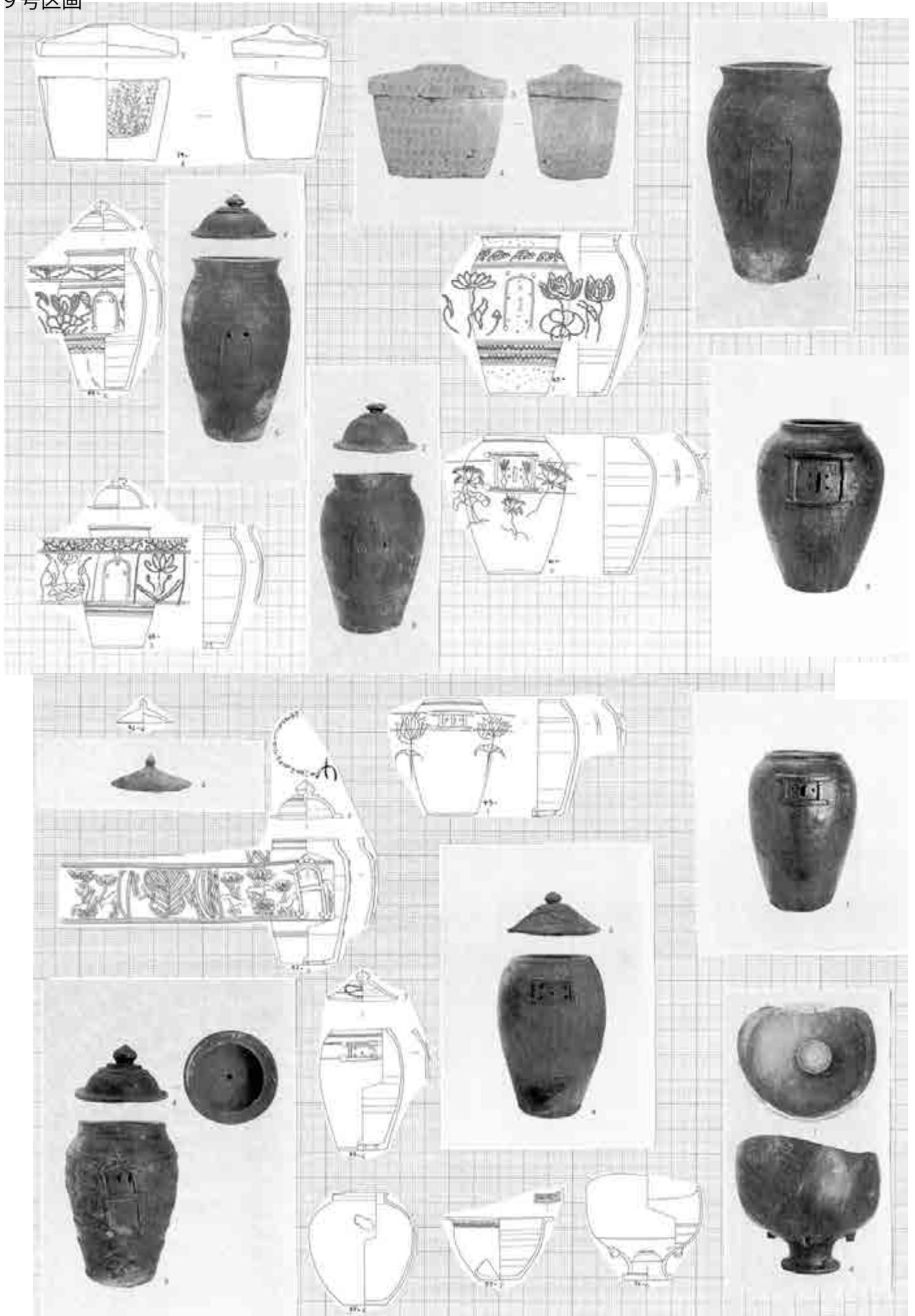

ヤッチのガマ

10号区画

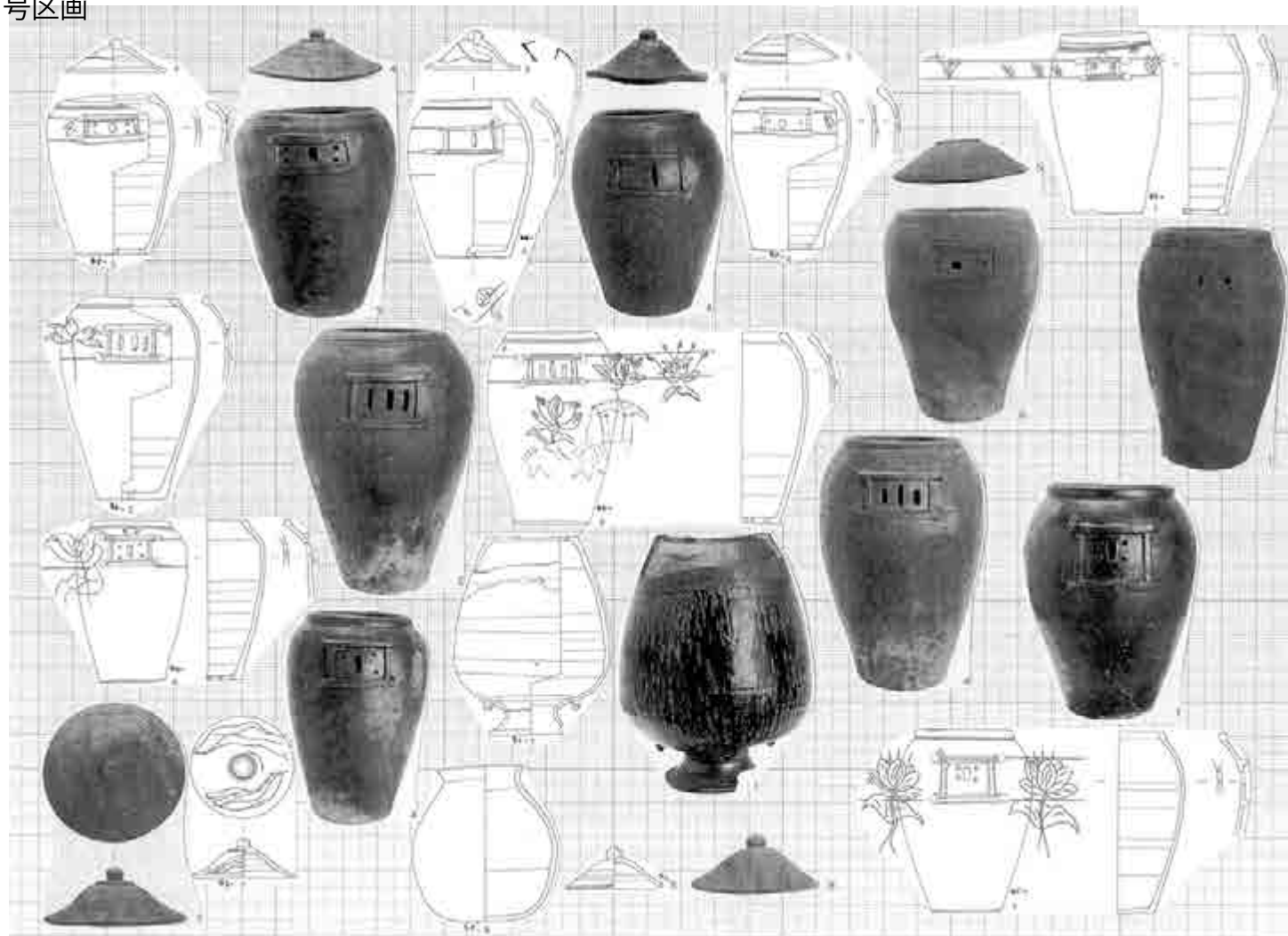

12号区画

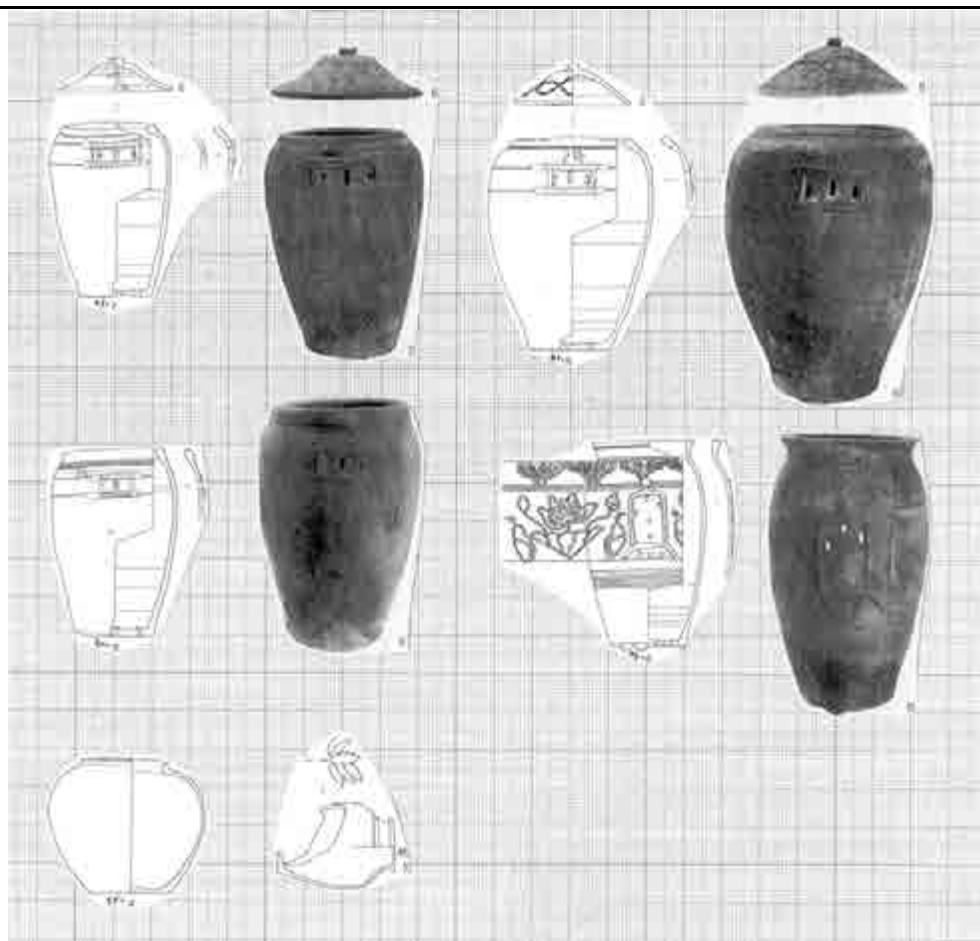

11号区画

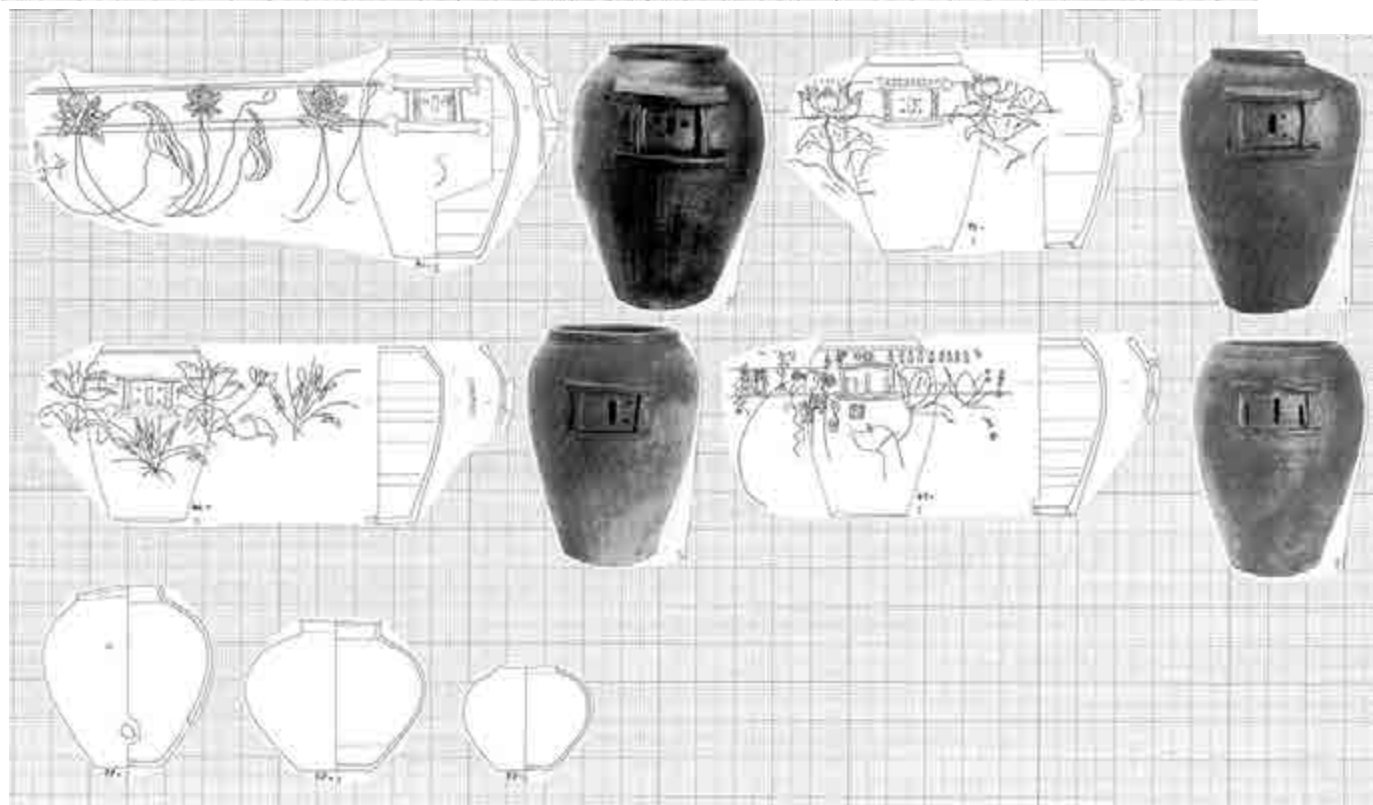
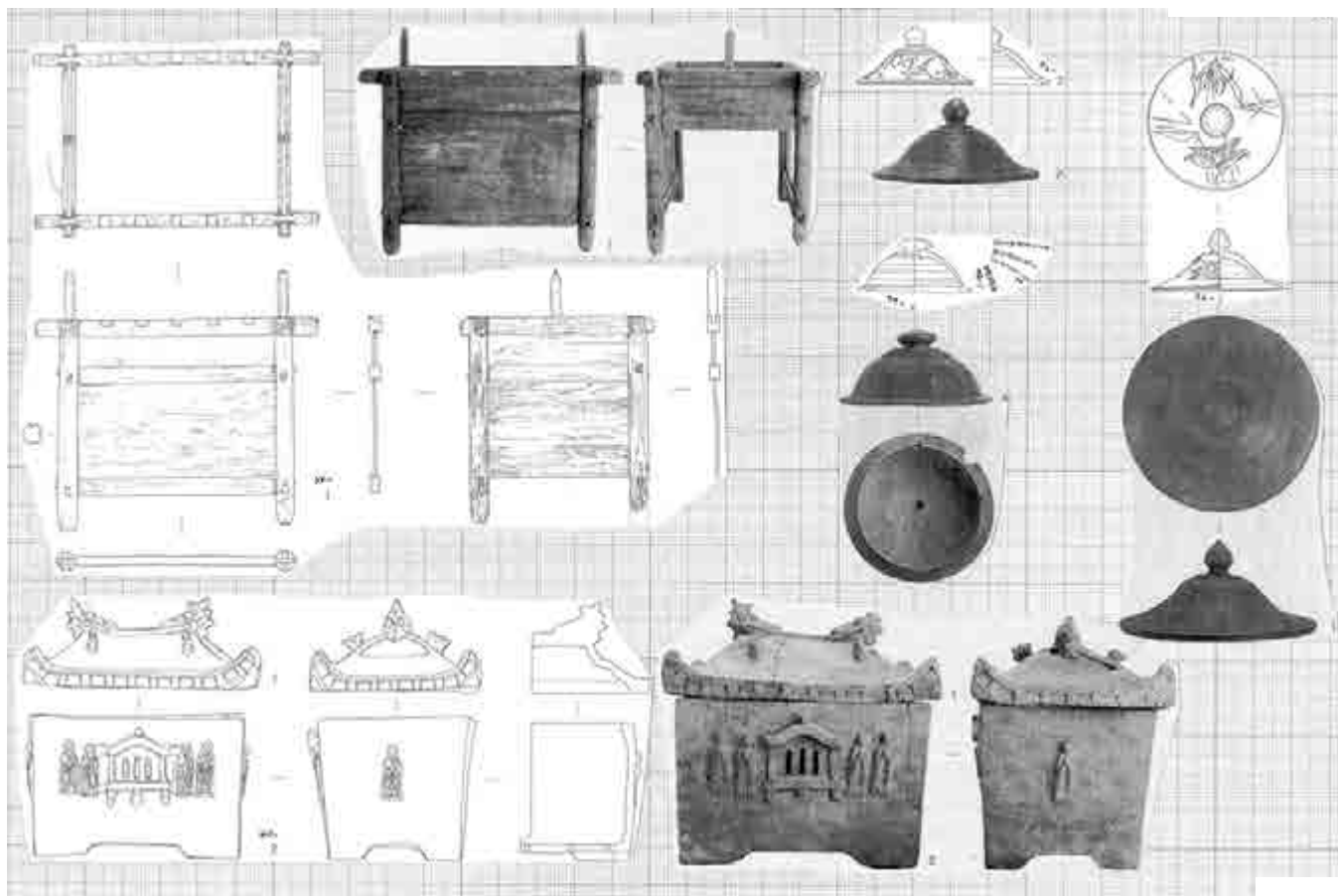

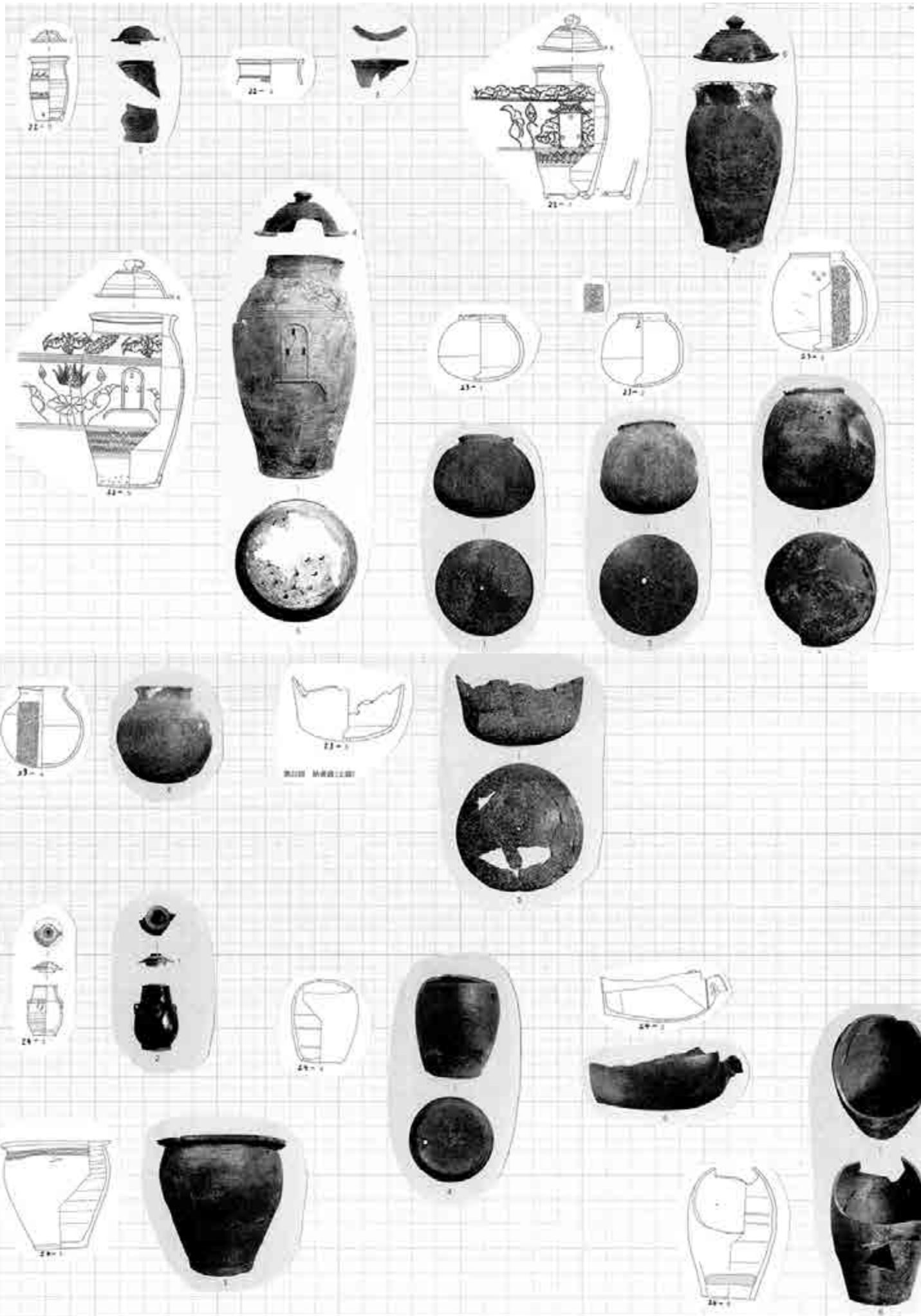

1号墓 沖縄県立埋蔵文化財センター調査報告書第50集



2号墓



3号墓



4号墓



沖縄県立埋蔵文化財センター調査報告書第43集

26号墓



27号墓



36号墓

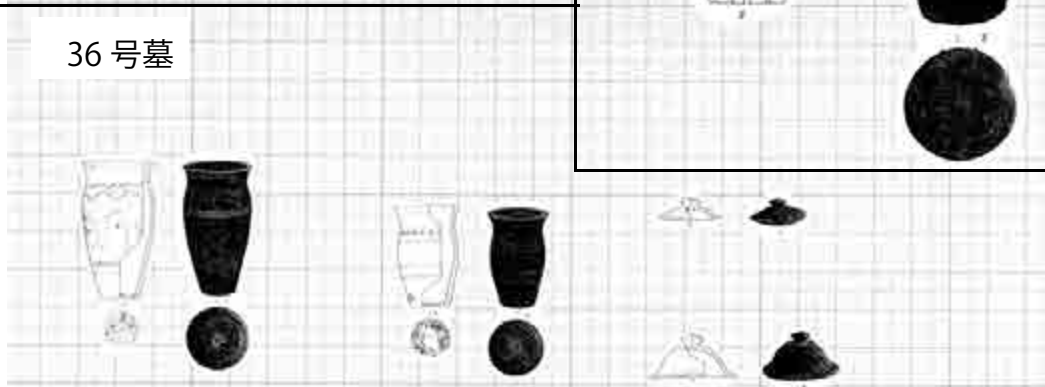

1号墓



6号墓



11号墓

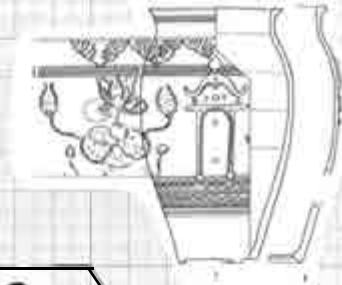

8号墓



24号墓

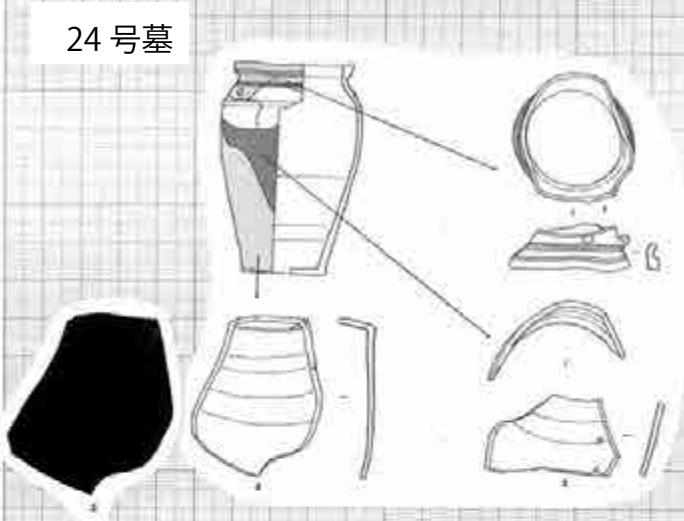

25号墓

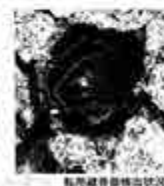

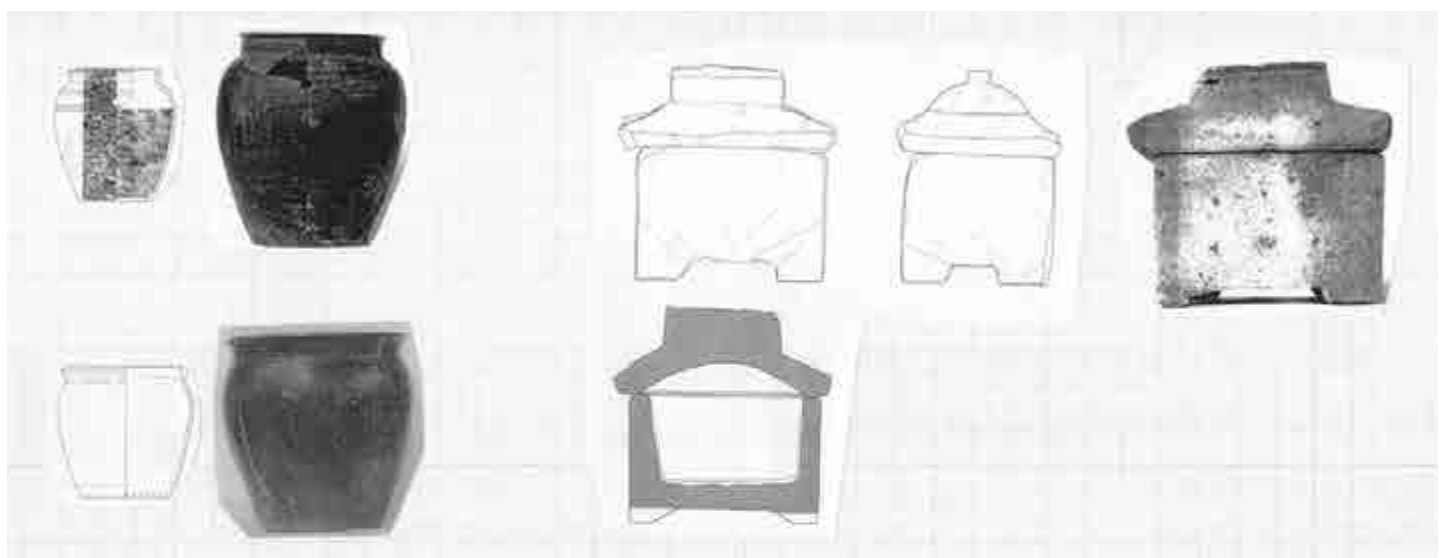
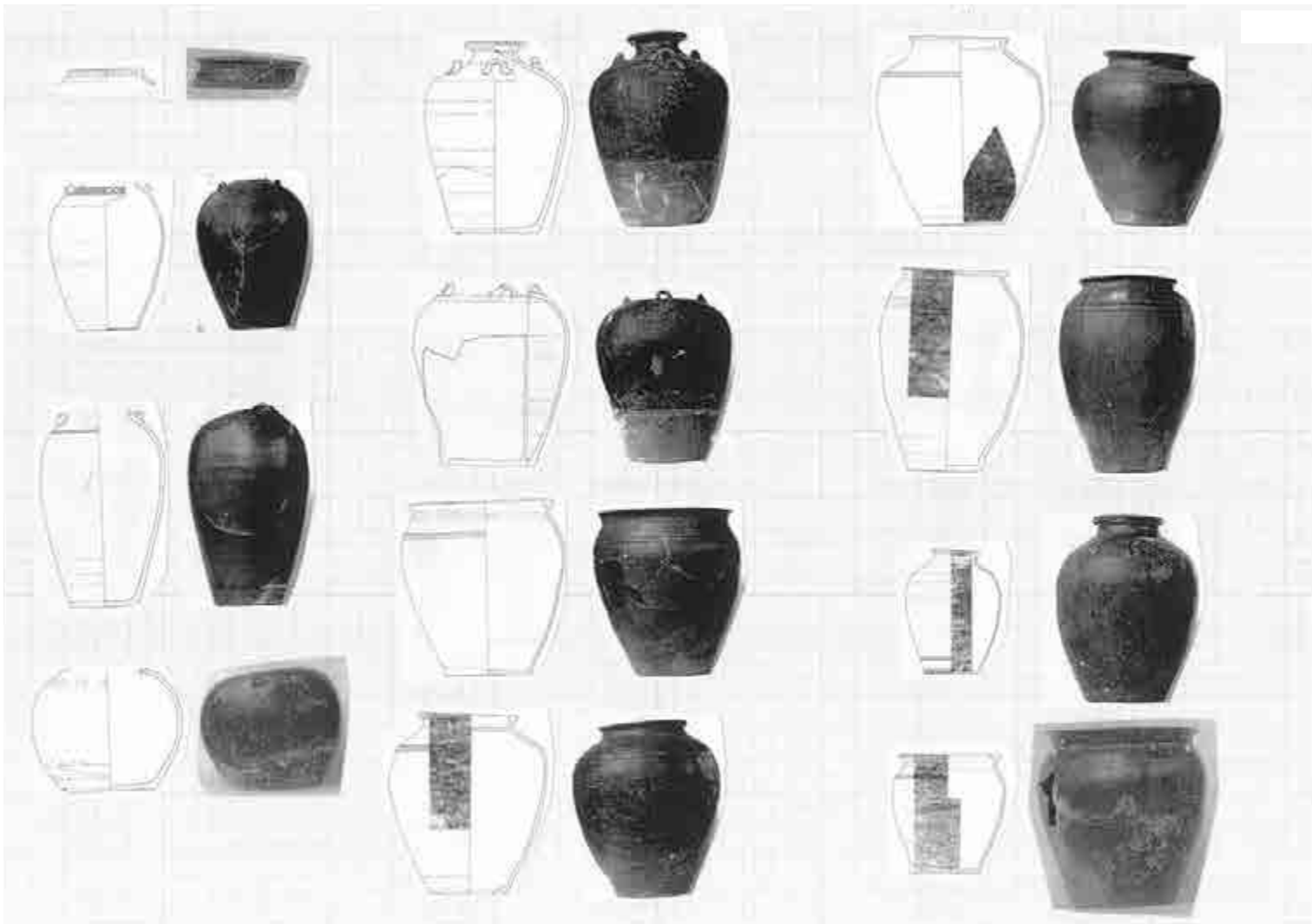

142_上江洲均1981「沖縄の厨子甕」『紀年銘（年号のある）民具・農具調査等—西日本—』
日本常民文化研究所報告第8集



上江洲 001



上江洲 002



上江洲 003



上江洲 004



上江洲 005



上江洲 006



上江洲 007



上江洲 008



上江洲 009



上江洲 010



上江洲 011



上江洲 012



上江洲 013



上江洲 014



上江洲 015



上江洲 016

※写真：沖縄県立博物館・美術館提供、白黒写真は報告書より転載

142_上江洲均1981「沖縄の厨子甕」『紀年銘（年号のある）民具・農具調査等—西日本—』
日本常民文化研究所報告第8集



上江洲 017



上江洲 018



上江洲 019



上江洲 020



上江洲 021



上江洲 022



上江洲 023



上江洲 024



上江洲 025



上江洲 026



上江洲 027



上江洲 028



上江洲 029



上江洲 030



上江洲 031



上江洲 032



上江洲 033



上江洲 034



上江洲 035



上江洲 036

※写真：沖縄県立博物館・美術館提供、白黒写真は報告書より転載

142_上江洲均1981「沖縄の厨子甕」『紀年銘（年号のある）民具・農具調査等—西日本—』
日本常民文化研究所報告第8集



上江洲 037



上江洲 038



上江洲 039



上江洲 040



上江洲 041



上江洲 042



上江洲 043



上江洲 044



上江洲 045



上江洲 046



上江洲 047



上江洲 048



上江洲 049



上江洲 050



上江洲 051



上江洲 052



上江洲 053



上江洲 054



上江洲 056



上江洲 057

※写真：沖縄県立博物館・美術館提供、白黒写真は報告書より転載

142_上江洲均1981「沖縄の厨子甕」『紀年銘（年号のある）民具・農具調査等—西日本—』
日本常民文化研究所報告第8集



上江洲 058



上江洲 059



上江洲 060



上江洲 061



上江洲 062



上江洲 063



上江洲 064



上江洲 065



上江洲 066



上江洲 067



上江洲 068



上江洲 069



上江洲 070



上江洲 071



上江洲 072



上江洲 073



上江洲 074



上江洲 075



上江洲 076



上江洲 077

※写真：沖縄県立博物館・美術館提供、白黒写真は報告書より転載

142_上江洲均1981「沖縄の厨子甕」『紀年銘（年号のある）民具・農具調査等—西日本—』
日本常民文化研究所報告第8集



上江洲 078



上江洲 079



上江洲 080



上江洲 081



上江洲 082



上江洲 083



上江洲 084



上江洲 085



上江洲 086



上江洲 087

※写真：沖縄県立博物館・美術館提供、白黒写真は報告書より転載



池田 2001 : 004※2

※2写真：沖縄県立博物館・美術館 2011『琉球陶器の来た道』より転載



池田 2001 : 011



池田 2001 : 018

139_池田榮史1999「線彫り紀年銘を持つ八重山近世陶器について
—石垣市立八重山博物館収蔵資料を中心に—」『八重山博物館紀要』第16・17号合併号
石垣市立八重山博物館pp. 1-15

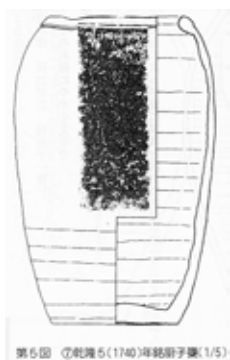

第5図 ⑤乾隆5(1740)年銘厨子甕(1/5)

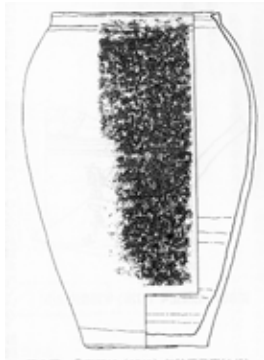

第6図 ⑥雍正19(1741)年銘厨子甕(1/5)



第7図 ⑦乾隆36(1771)年銘厨子甕(1/5)



第9図 ⑨乾隆4(1739)年銘厨子甕(1/5)



※縮尺：1/10



壺屋焼博_001



壺屋焼博 002



壺屋焼博 003



壺屋焼博 004



壺屋焼博 005



壺屋焼博 006



壺屋焼博 007



壺屋焼博 008



壺屋焼博 009



壺屋焼博 010



壺屋焼博 011



壺屋焼博 012



壺屋焼博 013



壺屋焼博 014



壺屋焼博 015



壺屋焼博 016



壺屋焼博 017



壺屋焼博 018



壺屋焼博 019



壺屋焼博 020



壺屋焼博 021



壺屋焼博 022



壺屋焼博 023



壺屋焼博 024



壺屋焼博 025



壺屋焼博 026



壺屋焼博 027



壺屋焼博 028



壺屋焼博 029



壺屋焼博 030



壺屋焼博 031



壺屋焼博 032



壺屋焼博 033



壺屋焼博 034



壺屋焼博 035



壺屋焼博 036



壺屋焼博 037



壺屋焼博 038



壺屋焼博 039



壺屋焼博 040



壺屋焼博 041



壺屋焼博 042



壺屋焼博 043



壺屋焼博 044



壺屋焼博 045



壺屋焼博 046



壺屋焼博 047



壺屋焼博 048



壺屋焼博 049



壺屋焼博 050



壺屋焼博 051



壺屋焼博 052



壺屋焼博 053



壺屋焼博 054



壺屋焼博 055



壺屋焼博 056



壺屋焼博 057



壺屋焼博 058



壺屋焼博 059



壺屋焼博 060



壺屋焼博 061



壺屋焼博 062



壺屋焼博 063



壺屋焼博 064



壺屋焼博 065



壺屋焼博 066



壺屋焼博 067



壺屋焼博 068



壺屋焼博 069



壺屋焼博 070



壺屋焼博 071



壺屋焼博 072



壺屋焼博 073



壺屋焼博 074



壺屋焼博 075



壺屋焼博 076



壺屋焼博 077



壺屋焼博 078



壺屋焼博 079



壺屋焼博 080



壺屋焼博 081



壺屋焼博 082



壺屋焼博 083



壺屋焼博 084



壺屋焼博 085



壺屋焼博 086



壺屋焼博 087



壺屋焼博 088



壺屋焼博 089



壺屋焼博 090



壺屋焼博 091



壺屋焼博 092



壺屋焼博 093



壺屋焼博 094



壺屋焼博 095



壺屋焼博 096



壺屋焼博 131



壺屋焼博 132



壺屋焼博 133



壺屋焼博 134



壺屋焼博 135



壺屋焼博 136



壺屋焼博 137



壺屋焼博 138



壺屋焼博 139



壺屋焼博 140



壺屋焼博 141



壺屋焼博 142



壺屋焼博 143



壺屋焼博 144



壺屋焼博 145



壺屋焼博 146



壺屋焼博 097



壺屋焼博 098



壺屋焼博 099



壺屋焼博 100



壺屋焼博 101



壺屋焼博 102



壺屋焼博 103



壺屋焼博 104



壺屋焼博 105



壺屋焼博 106



壺屋焼博 107



壺屋焼博 108



壺屋焼博 109



壺屋焼博 110



壺屋焼博 111



壺屋焼博 112



壺屋焼博 113



壺屋焼博 114



壺屋焼博 115



壺屋焼博 116



壺屋焼博 117



壺屋焼博 118



壺屋焼博 119



壺屋焼博 120



壺屋焼博 121



壺屋焼博 122



壺屋焼博 123



壺屋焼博 124



壺屋焼博 125



壺屋焼博 126



壺屋焼博 127



壺屋焼博 128



壺屋焼博 129



壺屋焼博 130



壺屋焼博 147



壺屋焼博 148



壺屋焼博 149



壺屋焼博 150



壺屋焼博 151



壺屋焼博 152



壺屋焼博 153



壺屋焼博 154



壺屋焼博 155



壺屋焼博 156



壺屋焼博 157



壺屋焼博 158



壺屋焼博 159



壺屋焼博 160



壺屋焼博 161



壺屋焼博 162



壺屋焼博 163



壺屋焼博 164



壺屋焼博 165



壺屋焼博 166



壺屋焼博 167



壺屋焼博 168



壺屋焼博 169



壺屋焼博 170



壺屋焼博 171



壺屋焼博 172



壺屋焼博 173



壺屋焼博 174



壺屋焼博 175



壺屋焼博 176



壺屋焼博 177



壺屋焼博 178



壺屋焼博 179



壺屋焼博 180



壺屋焼博 181



壺屋焼博 182



壺屋焼博 183



壺屋焼博 184



壺屋焼博 185



壺屋焼博 186



壺屋焼博 187



壺屋焼博 188



壺屋焼博 189



壺屋焼博 190



壺屋焼博 A-01



壺屋焼博 H-05



壺屋焼博 K-03



壺屋焼博 K-04



壺屋焼博 K-05



壺屋焼博 K-06



壺屋焼博 K-07



壺屋焼博 K-08



壺屋焼博 O-01



壺屋焼博 O-02



壺屋焼博 O-03



壺屋焼博 O-04



壺屋焼博 O-06



壺屋焼博 O-05



壺屋焼博 O-07



壺屋焼博 O-08



壺屋焼博 O-09



壺屋焼博 O-10



壺屋焼博 O-11



壺屋焼博 O-12



壺屋焼博 O-13



壺屋焼博 O-14



壺屋焼博 O-15



壺屋焼博 O-16



壺屋焼博 O-17



壺屋焼博 O-18



壺屋焼博 O-19



壺屋焼博 O-20



壺屋焼博 O-21



壺屋焼博 O-22



壺屋焼博 O-23



壺屋焼博 O-24



壺屋焼博 O-25



壺屋焼博 O-26



壺屋焼博 O-27



壺屋焼博 O-28



壺屋焼博 O-29



那覇市指定文化財第3号



壺屋焼博 004



壺屋焼博 007



壺屋焼博 014



壺屋焼博 018



壺屋焼博 025



壺屋焼博 037



壺屋焼博 044



壺屋焼博 053

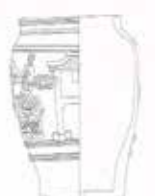

壺屋焼博 056



壺屋焼博 066



壺屋焼博 067



壺屋焼博 092



壺屋焼博 178



壺屋焼博 180



壺屋焼博 185



壺屋焼博 186



壺屋焼博 188



壺屋焼博 189



壺屋焼博 k-4



壺屋焼博 k-7

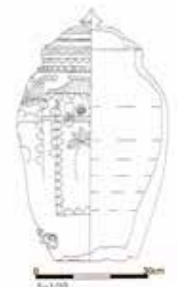

壺屋焼博 k-8



日本民藝館 01



日本民藝館 02



日本民藝館 04



日本民藝館 05



日本民藝館 06



日本民藝館 07



日本民藝館 08



日本民藝館 10



日本民藝館 11



日本民藝館 12



日本民藝館 13



日本民藝館 14



日本民藝館 15



日本民藝館 16



日本民藝館 17



日本民藝館 18



日本民藝館 19



日本民藝館 20



日本民藝館 21



日本民藝館 22



日本民藝館 23



日本民藝館 24



日本民藝館 25



日本民藝館 27



日本民藝館 28



日本民藝館 29



日本民藝館 30



日本民藝館 31



日本民藝館 32



日本民藝館 33



日本民藝館 34



日本民藝館 36



日本民藝館 37



日本民藝館 38

※写真：日本民藝館提供

145_名護博物館1996『沖縄の古窯古我知焼』



台帳番号 4739-2

写真49



台帳番号 267

写真51



台帳番号 5829

写真54



台帳番号 2504

写真52



台帳番号 3820

写真53



台帳番号 5827

写真56



台帳番号 5828

写真57



写真60

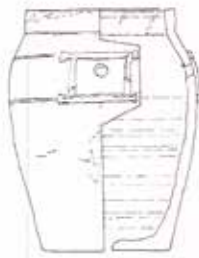

台帳番号 4768

写真64



写真61



台帳番号 924

写真65



台帳番号 5903

写真62



台帳番号 5904

写真63



受入番号 8107
程順則岳母「真牛金」厨子



同 8108
程順則実母「真鏡古樽」厨子

※写真：名護博物館提供、古我知焼画像は図録より転載
※実測図縮尺任意

付表:葬墓制資料集成(1)・(2)参考文献一覧

No	n	文献	(1) 厨子集成			(2) 銘書集成			
			掲載頁	出土 厨子数	掲載 厨子数	掲載頁	掲載No	記録 厨子数	紀年銘 厨子数
1	銘苺古墓群(1)	那覇市教育委員会1998『銘苺古墓群(Ⅰ)－那覇新都心土地区画整理事業に伴う緊急発掘調査報告－』那覇市文化財調査報告第39集	1-12	8,208	130	1-10	1-441	441	284
2	銘苺古墓群(2)	那覇市教育委員会 1999『銘苺古墓群(Ⅱ)－那覇新都心土地区画整理事業に伴う緊急発掘調査報告－』那覇市文化財調査報告第40集	13-22	15,718	94	10-20	442-826	385	312
3	銘苺古墓群(3)	那覇市教育委員会2001『銘苺古墓群(Ⅲ)－那覇新都心土地区画整理事業に伴う緊急発掘調査報告－』那覇市文化財調査報告第50集	22-23	1,164	19	20-24	827-1027	201	104
4	銘苺古墓群(4)	那覇市教育委員会2004『銘苺古墓群(Ⅳ)－那覇新都心土地区画整理事業に伴う緊急発掘調査報告－』那覇市文化財調査報告第59集	24	11	7	24	1028-1029	2	1
5	銘苺古墓群(6)	那覇市教育委員会2005『銘苺古墓群(Ⅵ)－天久公園整備事業に伴う緊急発掘調査報告－』那覇市文化財調査報告第66集	25-27	18	18	24-25	1030-1046	17	14
6	銘苺古墓群	那覇市教育委員会2007『銘苺古墓群－重要遺跡確認調査報告－』那覇市文化財調査報告第72集	28	93	13	25	1047-1061	15	5
7	銘苺古墓群(7)	那覇市教育委員会2007『銘苺古墓群(Ⅶ)－天久公園整備事業に伴う緊急発掘調査報告－』那覇市文化財調査報告第73集	29	179	31	25-26	1062-1100	39	21
8	安謝西原古墓群(1)	那覇市教育委員会1993『安謝西原古墓群－安謝高架橋立体化工事に伴う緊急発掘調査報告書－』那覇市文化財調査報告第25集	30	11	7	26	1101	1	0
9	安謝西原古墓群(2)	那覇市教育委員会2001『安謝西原古墓群－那覇新都心土地区画整理事業に伴う緊急発掘調査報告－』那覇市文化財調査報告第51集	30-31	1,423	14	26-30	1102-1302	201	104
10	安里神無良川古墓群	那覇市教育委員会1995『安里神無良川古墓群－マンション建設に伴う緊急発掘調査報告－』那覇市教育委員会・島産業不動産	32	6	6				
11	ガジャンピラ丘陵遺跡(古墓群地区)	那覇市教育委員会1997『ガジャンピラ丘陵遺跡－小椋城土地区画整理事業に伴う緊急発掘調査報告－』那覇市文化財調査報告第36集	33-34	100	43	30-31	1303-1323	21	16
12	真嘉比・古島古墓群	那覇市教育委員会1999『真嘉比・古島古墓群』埋蔵文化財発掘調査ニュースNo.8							
13	ナーチューモ古墓群	那覇市教育委員会2000『ナーチューモ古墓群－那覇新都心土地区画整理事業に伴う緊急発掘調査報告VII－』那覇市文化財調査報告第44集	35-39	3,000	90	31-39	1324-1720	397	248
14	首里崎山古墓群	那覇市教育委員会2001『首里崎山古墓群－首里崎山公園整備事業に伴う緊急発掘調査報告－』那覇市文化財調査報告第47集	40-43	144	57	39	1721-1736	16	10
15	タカマサリ古墓群	那覇市教育委員会2003『タカマサリ古墓群－那覇新都心土地区画整理事業に伴う緊急発掘調査報告XII－』那覇市文化財調査報告第58集	44	1	1				
16	松尾古墓群	那覇市教育委員会2004『松尾古墓群(遺構編)』埋蔵文化財発掘調査ニュースNo.11							
17	松尾古墓群	那覇市教育委員会2005『松尾古墓群(遺物編)』埋蔵文化財発掘調査ニュースNo.12	44	1,074	9	39-41	1737-1818	82	39
18	首里久場川ハタマチュウ古墓群	那覇市教育委員会2011『首里久場川ハタマチュウ古墓群－久場川市宮住宅建替工事に伴う緊急発掘調査報告－』那覇市文化財調査報告第84集	45-46	29	29	41-42	1819-1839	21	12
19	ナカンドカリヤマの古墓群	沖縄県立埋蔵文化財センター2005『ナカンドカリヤマの古墓群－急傾斜地崩壊危険区域内擁壁工事に伴う発掘調査報告－』沖縄県立埋蔵文化財センター調査報告書第26集	47	30	30				
20	玉陵	玉陵復元修理委員会1977『重要文化財 玉陵復元修理工事報告書』文化財建造物保存技術協会	48-50	39	39	42-43	1840-1895	56	30
21		那覇市市民文化部2005『玉陵』新書出版							
22	沢砥親方の墓	大嶺肇1978『4百年前の歴史の秘められた上里墓調査報告 沢砥親方(護佐丸の孫)の墓』『文化財要覧(1961年)』琉球政府文化財保護委員会(1978年『沖縄文化財調査報告(1956-1962)』那覇出版pp.248-263;再録)				104	4419	1	1
23	天山陵	安里嗣淳・盛本勲1984『天山陵調査の概略』『紀要』第1号 沖縄県教育委員会文化課 pp.13-34							
24	壺屋古窯群(1)	那覇市教育委員会1992『壺屋古窯群Ⅰ－個人住宅建設工事に伴う緊急発掘調査－』那覇市文化財調査報告書第23集	51	18	17				
25	壺屋古窯群(3)	那覇市教育委員会1997『壺屋古窯群Ⅲ－個人住宅建設工事に伴う緊急発掘調査－』那覇市文化財調査報告書第38集	51	3	3				
26	湧田古窯跡(3)	沖縄県教育委員会1997『湧田古窯跡(Ⅲ)－県庁舎警察棟建設に係る発掘調査－』沖縄県文化財調査報告書第129集	52	-	2				
27	鏡水筑磯原古墓群	那覇市教育委員会2013『鏡水筑磯原古墓群－沖縄西海岸道路「那覇西道路」建設事業に係る緊急発掘調査報告－』那覇市文化財調査報告書第95集	52	20	2	43	1896-1898	3	2
28	與那嶺家の墓	大湾ゆかり2017『那覇市の古墓調査－與那嶺家の墓と蔵骨器について－』『沖縄県立博物館・美術館・博物館紀要』第10号沖縄県立博物館・美術館 pp.101-110		18		43-44	1899-1915	17	15
29	フクヂ山古墓群	那覇市市民文化部文化財課2019『フクヂ山古墓群－那覇広域都市計画道路事業3・2・浦1号沢砥石嶺線に係る緊急発掘調査報告－』那覇市文化財調査報告書第109集	53-56	623	67	44-45	1916-1984	69	58
30	前田・経塚近世墓群(首里大名地区)	那覇市教育委員会2012『前田・経塚近世墓群(首里大名地区)－那覇市広域都市計画道路事業3・3・16号国際センター線に伴う緊急発掘調査報告－』那覇市文化財調査報告書第90集	57-58	1,277	34	45-51	1985-2242	258	173
31	前田・経塚近世墓群	浦添市教育委員会2004『前田・経塚近世墓群－市道111号線埋蔵文化財発掘調査－』リーフレット							
32	前田・経塚近世墓群(1)	浦添市教育委員会2007『前田・経塚近世墓群(浦添南第一土地区画整理事業に伴う発掘調査報告1)』浦添市文化財調査研究報告書	59-61	31	31	51	2243-2259	17	11
33	前田・経塚近世墓群(2)	浦添市教育委員会2011『前田・経塚近世墓群2(首里大名地区-那覇広域都市計画道路事業3・3・16号国際センター線に伴う埋蔵文化財発掘調査報告書)』浦添市文化財調査研究報告書	61-62	5,652	27	51-52	2260-2282	23	20
34	前田・経塚近世墓群(3)	浦添市教育委員会2012『前田・経塚近世墓群3(前田真知堂C丘陵(その1)-都市計画街路国際センター線及び沢砥石嶺線工事に伴う埋蔵文化財発掘調査報告書)』浦添市文化財調査報告書	63-67	258	106	52-54	2283-2363	81	65
35	前田・経塚近世墓群(4)	浦添市教育委員会2013『前田・経塚近世墓群4(経塚子の方原A丘陵(1)-浦添南第一土地区画整理事業に伴う緊急発掘調査報告書)』浦添市文化財調査研究報告書	68-73	4,686	151	54-57	2364-2464	101	82
36	前田・経塚近世墓群(5)	浦添市教育委員会2014『前田・経塚近世墓群5(経塚南小島原A丘陵-浦添南第一土地区画整理事業に伴う緊急発掘調査報告書)』浦添市文化財調査研究報告書	74-77	1,533	53	57-60	2465-2559	95	80
37	前田・経塚近世墓群(6)	浦添市教育委員会2015『前田・経塚近世墓群6(前田真知堂A丘陵(1)-前田西上原A丘陵-前田西前田原A丘陵-浦添南第一土地区画整理事業に伴う緊急発掘調査報告書)』浦添市文化財調査研究報告書	77-79	385	20	60-63	2560-2708	149	66
38	前田・経塚近世墓群(7)	浦添市教育委員会2016『前田・経塚近世墓群7(前田前原A丘陵)』浦添市文化財調査報告書	80-81	153	41	63	2709-2728	20	15
39	前田・経塚近世墓群(8)	浦添市教育委員会2017『前田・経塚近世墓群8(前田西前田原B丘陵-前田西前田原C丘陵(1))』浦添市文化財調査報告書	82	223	38	63-64	2729-2749	21	10
40	前田・経塚近世墓群(9)	浦添市教育委員会2017『前田・経塚近世墓群9(経塚下平良大名原A丘陵)』浦添市文化財調査報告書	83-86	1,895	96	64-65	2750-2805	56	50
41	前田・経塚近世墓群(10)	浦添市教育委員会2017『前田・経塚近世墓群10(前田真知堂B丘陵(2)-都市計画街路国際センター線及び沢砥石嶺線工事に伴う埋蔵文化財発掘調査報告書)』浦添市文化財調査報告書	87-89	206	92	65-67	2806-2876	71	63
42	前田・経塚近世墓群(11)	浦添市教育委員会2018『前田・経塚近世墓群11(経塚子の方原A丘陵(2)-都市計画街路国際センター線及び沢砥石嶺線工事に伴う埋蔵文化財発掘調査報告書)』浦添市文化財調査報告書	90	303	30	67-68	2877-2898	22	16
43	屋嘉比朝帝の墓	安斎英介・鈴木悠・上原千明・玉那覇有登2013『屋嘉比朝帝の墓調査報告-浦添市前田・経塚近世墓群の発掘調査成果から-』『浦添市市民文化部紀要 よのつち』第9号 浦添市教育委員会文化部pp.1-13	91	16	13	68	2899-2908	10	7

付表：葬墓制資料集成(1)・(2)参考文献一覧

No	n	文献	(1) 厨子集成			(2) 銘書集成			
			掲載頁	出土厨子数	掲載厨子数	掲載頁	掲載No	記録厨子数	紀年銘厨子数
44	チヂフチャー古墓群	浦添市教育委員会1985『チヂフチャー古墓群調査報告書』浦添市文化財調査報告書第8集	92-93	44	65	68	2909-2933	25	12
45	城間古墓群	浦添市教育委員会1990『城間古墓群一牧港補給地区開発工事に伴う緊急発掘調査報告書一』浦添市文化財調査報告書	94-96	65	65	68-69	2934-2948	15	4
46		浦添市教育委員会1992『城間古墓群(図版編)一牧港地区埋蔵文化財発掘調査写真報告書一』浦添市文化財調査報告書第20集							
47	玉城朝薫(邊土名家)の墓	浦添市教育委員会1989『玉城朝薫の墓調査報告』浦添市文化財調査報告書	97-98	25	35	69	2949-2969	21	19
48	内間西原古墓群(1)	浦添市教育委員会1994『内間西原古墓群-都市計画道路工事に伴う緊急発掘調査-』浦添市文化財調査報告書第22集	99	74	38	69-70	2970-2987	18	17
49	内間西原古墓群(2)	浦添市教育委員会1999『内間西原古墓群(II)一浦添市消防署内間出張所および都市計画道路惣理客線造成工事に伴う緊急発掘調査-』浦添市文化財調査研究報告書第30集	100-101	25	25	70	2988-2992	5	5
50	内間西原近世墓群(3)	浦添市教育委員会2004『浦添市文化財調査研究報告書 内間遺跡 内間カンジャーヤーガマ遺跡 内間西原近世墓群III 一浦添市都市計画街路惣理客線道路改良事業に伴う緊急発掘調査-』浦添市文化財調査研究報告書	102-105	155	62	70-71	2993-3034	42	30
51	伊祖の入り御拝領墓	浦添市教育委員会1996『伊祖の入り御拝領墓-マンション建設に伴う近世墓の発掘調査-』浦添市文化財調査報告書第24集				71	3035-3050	17	8
52	伊祖の入り御拝領墓	浦添市教育委員会1997『伊祖の入り御拝領墓の厨子甕と被葬者-近世墓の考古学的調査による家族復元』浦添市文化財調査研究報告書第25集	106-107	87	22				
53	仲間稲マタ原近世墓群(1)	浦添市教育委員会2005『仲間稲マタ原近世墓群 稲マタ原埋地塚群一(仮称)てだこ交流文化センター建設事業に伴う埋蔵文化財発掘調査-』浦添市文化財調査研究報告書	105	13	2	71	3051-3057	7	3
54	仲間稲マタ原近世墓群(2)	浦添市教育委員会2014『仲間稲マタ原近世墓群II 浦添カルチャーパーク整備事業及びてだこホール建設事業に伴う埋蔵文化財発掘調査-』浦添市文化財調査研究報告書	105	50	31	71	3058-3062	5	1
55	牧港岩山の宜野湾ノロ墓	浦添市教育委員会2001『牧港岩山の宜野湾ノロ墓-一般国道58号宜野湾バイパス事業に伴う緊急発掘調査-』浦添市文化財調査研究報告書第31集浦添市教育委員会	113	6	6				
56	比嘉門中の墓	浦添市教育委員会2006『比嘉門中の墓-一家族の墓だけに歴史がある-比嘉門中墓の調査概要-』浦添市文化財調査研究報告書	108-109	40	37	71-72	3063-3096	34	28
57	当山世利原古墓群(1)	浦添市教育委員会2008『当山世利原古墓群 当山宗地原近世墓群 世利原の近世墓-浦添大公園整備事業に伴う発掘調査報告書-』浦添市文化財調査研究報告書	110-111	74	66	72-73	3097-3103	7	2
	世利原の近世墓(1)			2	2	73	3104	1	1
58	世利原の近世墓(2)	浦添市教育委員会2012『浦添城跡 御番番地区・外郭南地区 世利原の近世墓11-1号墓 浦添大公園整備事業に伴う発掘調査報告書』浦添市文化財調査研究報告書	112	17	14	73	3105-3108	4	1
59	仲間後原近世墓群	浦添市教育委員会2009『仲間後原近世墓群 浦添貝塚 一浦添大公園整備事業に伴う発掘調査報告書-』浦添市文化財調査研究報告書	113	15	15	73	3109-3111	3	3
60	港川崎原古墓群	浦添市教育委員会2011『港川崎原古墓群 一県道浦添西原線(城間〜港川) 道路改築事業に伴う埋蔵文化財発掘調査報告書-』浦添市文化財調査研究報告書	114-115	1,466	54	73	3112-3132	20	12
61	沢峠端川原近世墓群	浦添市教育委員会2011『沢峠端川原近世墓群-クニンドーの森公園整備事業に伴う発掘調査報告書-』浦添市文化財調査研究報告書	116	32	32	73	3133-3140	8	6
62	浦添御殿墓	仁王浩司2011『浦添御殿墓と市指定史跡『浦添御殿の墓』』『うらそえ文藝』第16号pp.1-6							
63	惣理客城門原古墓群	浦添市教育委員会2012『惣理客城門原古墓群-沖繩食糧株式会社社地内造成工事に伴う発掘調査報告書-』浦添市文化財調査研究報告書	117	6,984	38	73-74	3141-3156	16	3
64	浦添ようどれ	浦添市教育委員会2005『浦添ようどれの石厨子と遺骨-調査の中間報告-』浦添市文化財調査研究報告書	118	11	6	104	4407-4414	8	
65	浦添ようどれ	上原静1997『浦添ようどれ陵外にある輝緑岩製石棺の墓について』『文化課紀要』第13号 沖繩県教育庁文化課pp.7-18							
66	城間東空寿原古墓群	浦添市教育委員会『城間東空寿原古墓群-県道浦添西原線(港川〜城間)道路改築事業に伴う埋蔵文化財発掘調査報告書-』浦添市文化財調査研究報告書	119-122	2,753	106	74-77	3157-3260	104	49
67	前田高御墓	浦添市教育委員会2018『前田高御墓-蓋石取り換え工事に伴う墓室の調査-』浦添市文化財調査研究報告書	123	14	14	77	3261-3263	3	3
68	御殿墓	金城善2005『再生する沖繩の墓』『琉球弧の墓-その変遷を探る-』琉大史学会				77	3264-3266	3	3
69	前平田腹門中四世按司墓	金城亀信1999『糸満市前平田腹門中四世按司墓確認の納骨器について』『沖繩県教育庁文化課紀要』第15号 沖繩県教育委員会pp.55-69		6		77	3267	2	2
70	渡嘉敷後原古墓群	豊見城村教育委員会1997『渡嘉敷後原遺跡群-老人保健施設(とよみ健康長寿の杜)建設工事に伴う緊急発掘調査報告書-』豊見城文化財調査報告書第5集	124	5	9	77	3268	1	0
71	アジシー墓	金城善2012『糸満市宇糸満の根元腹門中墓調査報告』『首里城研究』14 首里城研究会pp.39-55				77	3269	1	1
72	八重嶺古墓	城間肇2000『厨子甕に見られる文様についての一考察』『文化課紀要』第16号 沖繩県教育庁文化課33-52	124	2	2				
	親泊門中墓					77	3270-3273	3	3
	金城門中					78	3291-3292	2	2
	伊金堂の龜甲墓					78	3288-3290	3	3
	仲間門中墓(下のヤサ墓、上のヤサ墓)					77-78	3274-3287	14	8
74	イングスク内古墓群	沖繩県教育委員会1986『イングスク内古墓群』							
75	崎原所在の墓	西原町史編纂委員会1996『西原町史(西原の考古学)』第5巻							
	中山家					78-79	3293-3332	40	28
76	池田上原古墓	西原町教育委員会・沖繩県立埋蔵文化財センター2006『池田上原古墓』『沖繩埋文研究』4 沖繩県立埋蔵文化財センターpp.1-40	125	6	6	79	3333-3336	4	4
77	中城村宇津覇・呉屋家の墓	浦添市教育委員会2003『中城村宇津覇・呉屋家の墓被葬者の家族復元 浦添城跡出土のタイ陶磁器』浦添市文化財調査研究報告書	126	24	23	79	3337-3357	22	17
	仲嶽の家の墓					79	3358	1	1
	仲嶽の門中の墓					79	3359	1	0
	添石ノロ殿内家の墓					80	3361-3366	6	5
	添石ノロ殿内の墓					80	3360	1	1
79	喜友名山川原丘陵古墓群ほか	沖繩県教育委員会2000『喜友名山泉石盤道 喜友名山山川原古墓群 伊佐前原古墓群一宜野湾北中城線(伊佐〜普天間)道路改築事業に伴う緊急発掘調査報告書(II)-』沖繩県文化財調査報告書第137集	128	17	17				
	伊佐前原古墓群		127-128	2	2	80	3367-3368	2	2
80	喜友名後原勢頭原丘陵古墓群	宜野湾市教育委員会2007『喜友名後原・勢頭原丘陵古墓群 喜友名前原一古墓群-個人墓地造成等に係る埋蔵文化財緊急発掘調査報告書-』宜野湾市文化財調査報告書第40集	128	3	3	80	3369-3370	2	2
81	大山上江家古墓	宜野湾市教育委員会2011『市内埋蔵文化財発掘調査報告書2-基地内遺跡ほか発掘調査事業-』宜野湾市文化財調査報告書第47集	129	20	19	80-81	3371-3390	20	16
	野島家古墓		131	6	6	81	3391-3393	3	2
	野島桃原家古墓		130-131	4	4	81	3394-3398	5	5
82	宇地泊西原丘陵古墓群	宜野湾市教育委員会2008『宇地泊西原丘陵古墓群-詳細分布調査・個人墓地造成に係る埋蔵文化財緊急発掘調査報告書-』宜野湾市文化財調査報告書第42集	132-133	220	28	91	3399	1	0

付表: 葬制資料集成(1)・(2)参考文献一覧

No	n	文献	(1) 厨子集成			(2) 銘書集成			
			掲載頁	出土厨子数	掲載厨子数	掲載頁	掲載No	記録厨子数	紀年銘厨子数
83	奥間ノロ墓	宜野湾市教育委員会1996『奥間ノロ墓 図録編—一般国道58号牧港立体事業に係る緊急発掘調査報告書—』宜野湾市文化財調査報告書第24集	134-139	71	71				
84		宜野湾市教育委員会1996『奥間ノロ墓 図録解説—一般国道58号牧港立体事業に係る緊急発掘調査報告書—』宜野湾市文化財調査報告書第24集				81-82	3340-3452	113	25
85	赤道渡呂寒原洞六遺跡	宜野湾市教育委員会2007『基地内埋蔵文化財調査報告書Ⅲ—赤道渡呂寒原原址取古集落遺跡範囲確認調査—』宜野湾市文化財調査報告書第39集	140	2	2	82	3453	1	0
86	野嵩真境名家古墓	宜野湾市教育委員会2017『市内埋蔵文化財3—基地内遺跡ほか発掘調査事業—』宜野湾市文化財調査報告書第53集	140-141	12	12	82	3454-3463	10	2
86	野嵩真境名家 嘉敷比良川流域 喜友名前知花家 大謝名久永池原第一	宜野湾市教育委員会2017『市内埋蔵文化財3—基地内遺跡ほか発掘調査事業—』宜野湾市文化財調査報告書第53集	142-143	12	34	82	3464-3465	2	2
87	野嵩上後原古墓群	宜野湾市教育委員会2017『野嵩上後原古墓群—野嵩第一公園整備事業に伴う緊急発掘調査—』宜野湾市文化財調査報告書第54集	143-144	482	17	82-83	3466-3471	6	5
88	安仁屋新城インジャー	宜野湾市教育委員会2019『基地内埋蔵文化財7—基地内遺跡ほか発掘調査事業—』宜野湾市文化財調査報告書第56集	145	10	10	83	3471-3475	5	2
89	上勢頭古墓群	北谷町史編集委員会1994『北谷町史』第三巻資料編2(民俗下)北谷町役場							
90	上勢頭古墓群	北谷町教育委員会1996『上勢頭古墓群—嘉手納(7)貯油施設建設工事に伴う文化財発掘調査報告—』北谷町文化財調査報告書第16集	140-148-155	37	32	83	3476-3484	9	4
91	北谷ノロ墓	玉木順彦2014『字北谷ノロ墓』『沖繩民俗研究』33沖繩民俗学会pp.51-59				83	3485-3495	10	10
92	山川原古墓群	北谷町教育委員会2001『山川原古墓群(2)—瑞慶覧(11)倉庫建設に係る文化財発掘調査報告—』北谷町文化財調査報告書第20集	149-154	1,055	83	83-85	3496-3557	62	46
93	大作原古墓群	北谷町教育委員会2003『大作原古墓群—嘉手納(12)・(13)送油管施設に係る文化財発掘調査報告—』北谷町文化財調査報告書第22集	155-161	196	51	85	3558-3574	17	14
94	興久田門中墓	名嘉真宣勝・泉川良彦1988『興久田門中墓調査報告』『読谷村立歴史民俗資料館紀要』第12号 読谷村立歴史民俗資料館pp.29-92	162-163	144	131	85-88	3575-3709	135	87
95	大松藩墓	名嘉真宣勝・泉川良彦1989『読谷村字大松古墓調査報告』『読谷村立歴史民俗資料館紀要』第13号 読谷村立歴史民俗資料館pp.43-90	164	23	21	88	3710-3721	12	8
96	大嶺門中墓	名嘉真宣勝・泉川良彦1990『読谷村字儀間大嶺門中墓調査報告』『読谷村立歴史民俗資料館紀要』第14号 読谷村立歴史民俗資料館pp.55-90	165	54	32	88-89	3722-3772	51	40
97	喜名古塚	伊波勝美『喜名古塚出土の厨子断片』『読谷村立歴史民俗資料館紀要』第34号 読谷村立歴史民俗資料館pp.31-49	166	51	51				
98	大溝所在の古墓	仲宗根求2004『読谷村字大溝10番地所在の古墓調査について』『読谷村立歴史民俗資料館紀要』第28号 読谷村立歴史民俗資料館pp.57-66	166	13	8				
99	栄野比古墓群	うるま市教育委員会2012『楚南ムラ跡ほか—嘉手納地区(18〜23)運動施設移設工事に係る文化財発掘調査—』うるま市文化財調査報告書17	167	43	21	89	3773-3777	5	4
100	鬼大城の墓	沖縄市教育委員会1980『鬼大城の墓』沖縄市文化財調査報告書第2集	168-169	23	33	89	3778-3789	12	10
101	尚宣威王の墓 ウナジャラの墓	沖縄市教育委員会1980『尚宣威王の墓』沖縄市文化財調査報告書第3集	169 169	2 1	2 1	89	3790	1 1	1 1
102	下仲宗根門中の墓	沖縄市教育委員会1985『下仲宗根門中の墓』沖縄市文化財調査報告書第6集	170	16	16	89-90	3791-3803	13	10
103	森根竹之花原古墓群	沖縄市教育委員会2007『森根竹之花原古墓群』株式会社バスコ	170	22	6				
104	池原上田原・仕明座原遺跡	沖縄市教育委員会2008『屋取集落に生きたる池原上田原・仕明座原遺跡発掘調査報告書—』沖縄市立郷土博物館	170	4	4	90	3804-3805	2	2
105	京判墓	福田恒禎『内閣村浜殿内の京判墓』『勝連村史』勝連村役所pp.76-77				90	3806	1	1
106	赤道大門森の古墳(大門森古墓群)	具志川市教育委員会1993『大門森古墓群(銘苅門中墓)調査概報』具志川市の文化財 第3集	171-175	136	136	90-91	3807-3864	58	28
107	ウミナイ墓	石川市教育委員会1983『ウミナイ墓調査報告書』石川市文化財調査報告書1	175	3	3				
108	古我知原内古墓	沖縄県教育委員会1987『石川市古我知原内古墓—沖縄自動車道(石川から那覇間)建設工事に伴う緊急発掘調査報告書(7)—』沖縄県文化財調査報告書第85集	176-185	171	127	91	3865-3890	26	17
109	焼墓	名嘉真宣勝1992『石川市伊波焼墓調査報告』『読谷村立歴史民俗資料館紀要』第16号 読谷村立歴史民俗資料館pp.61-116	186-187	107	107	91-92	3891-3916	26	11
110	ジョー(門)ミーチャー墓	具志川市教育委員会2003『ジョー(門)ミーチャー墓調査概報』具志川市の文化財第5集	188-191	124	124	92-93	3917-3976	60	29
111	伊波公園内古墓	うるま市教育委員会2009『伊波公園内古墓—伊波公園事業に伴う埋蔵文化財発掘調査報告書—』うるま市文化財調査報告書8	192	2	2	93	3977-3978	2	1
112	伊波前原古墓群	うるま市教育委員会2006『うるま市内石川地域遺跡詳細分布調査』うるま市文化財調査報告書第1集	192	2	2				
113	義本王の墓	国頭村教育委員会2019『村内遺跡詳細分布調査報告書(2)』国頭村文化財調査報告書第5集	192	1	1				
113	イフ道	国頭村教育委員会2019『村内遺跡詳細分布調査報告書(2)』国頭村文化財調査報告書第5集	192	7	7	93	3979-3980	2	1
114	ワラビンチャー墓	沖縄県教育委員会1994『喜如嘉貝塚』沖縄県文化財調査報告書第114集							
115	ジャルマ島の古墓	名護市教育委員会1987『名護碑文記』名護市史叢書4				93	3981	1	0
116	百按司墓	今帰仁村教育委員会2004『百按司墓木棺修理報告書』今帰仁村文化財調査報告書第18集	193-195	32	3				
117	百按司墓	今帰仁村教育委員会2013『運天古墓群1』今帰仁村文化財調査報告書第33集	196	24	24	93	3982	1	0
147	池城墓	沖縄県地域史協議会(編)1989『南島の墓 シンボジウム—沖縄の葬制・墓制—』沖縄出版				104	4416	1	1
118	崎山の古墓群	平敷令治1981『今帰仁村字崎山の古墓』『沖縄国際大学 文学部紀要 社会科学篇』第9巻第1号 沖縄国際大学文学部pp.21-32(同1995『沖縄の祖先祭祀』第一書房:再録)		27		93-94	3983-4023	41	35
119	今泊のアジケー墓	平敷令治1983『今帰仁村字今泊の門中墓—ソーライ門中のアジケー墓—』『沖縄国際大学 文学部紀要 社会科学篇』第11巻第1号 沖縄国際大学文学部pp.45-60(同1995『沖縄の祖先祭祀』第一書房:再録)		30		94-95	4024-4051	28	25
120	諸志の宮城家の墓	仲里弘哲1991『諸志の宮城家(ヌンドゥルチ)の墓—十本の『誌板』を確認—』『すくみち』第17号今帰仁村教育委員会(今帰仁村歴史文化センター準備室1994『なきじん研究』4今帰仁村教育委員会pp.1-5再録)				95	4052-4067	16	14
121	アハン原古墓群	仲里なぎさ2004『今帰仁村の古墓調査』『なきじん研究』13 今帰仁村教育委員会pp.274-292				95-96	4068-4069	29	23
121	謝名湧川家の墓								
122	渡喜仁立石原古墓	今帰仁村教育委員会2017『渡喜仁立石原古墓』今帰仁村文化財調査報告書36	197-198	34	36				
123	億首川流域の古墓群	金武町教育委員会2011『億首の交通遺跡群 億首川流域古墓群比嘉原地区 幸地原の炭焼窯跡』金武町の歴史と文化第5集	199	12	12	96	4097	1	0
124	ミーチュエ墓	金武町教育委員会2019『ミーチュエの古墓群』金武町の歴史と文化第8集	199-201	185	66	96	4098-4107	10	4
125	クジチ墓	宜野座村教育委員会1988『クジチ墓・クジチ原遺跡発掘調査報告書』宜野座村乃文化財(6)	202	11	11				
126	宜野座の古島遺跡(古墓)	宜野座村教育委員会2010『宜野座又古島遺跡』宜野座村乃文化財22集				96	4108	1	1

付表: 葬制資料集成(1)・(2)参考文献一覧

No	n	文献	(1) 厨子集成			(2) 銘書集成			
			掲載頁	出土厨子数	掲載厨子数	掲載頁	掲載No	記録厨子数	紀年銘厨子数
127		宜野座村教育委員会1981『宜野座村乃文化財(1)』		1	1	96	4109	1	1
128		伊是名玉御殿 首里城研究会(編)2006『首里城研究』第9号首里城公園友の会	203	22	22	96-97	4110-4127	18	14
129		沖縄県立埋蔵文化財センター2001『ヤッチのガマ カンジン原古墓群-県管かんがい排水事業(カンジン地区)に係る埋蔵文化財発掘調査報告書-』沖縄県立埋蔵文化財センター調査報告書第6集	204-215	506	142	97	4128-4153	26	12
130		ハナ崎墓 小港墓ほか 上江洲均1972『久米島の墓』『ヤチムン会誌』第3号 ヤチムン会pp.27-39				97	4154-4162	9	3
131		嘉良嶽東方古墓群 沖縄県立埋蔵文化財センター2009『嘉良嶽東貝塚・嘉良嶽東方古墓群-新石垣空港予定地内遺跡発掘調査報告書-』沖縄県立埋蔵文化財センター調査報告書第50集	216	4	6				
132		野底遺跡 石垣市教育委員会2011『野底遺跡-野底リゾート開発地内の宿泊施設等建設に伴う古墓群及び埋蔵文化財等の緊急発掘調査報告書-』石垣市文化財調査報告書第33号	216	4	9				
133		嘉田地区古墓群 沖縄県立埋蔵文化財センター2002『嘉田地区古墓群-嘉田地区ほ場整備事業に伴う緊急発掘調査報告書-』沖縄県立埋蔵文化財センター調査報告書第21集	216	14	14				
134		潮原古墓群 沖縄県立埋蔵文化財センター2007『与那国島潮原古墓群-与那国空港拡張工事に伴う緊急調査報告書-』沖縄県立埋蔵文化財センター調査報告書第43集	217-218	27	16				
135		和野トフル墓 鹿児島県教育委員会1988『下山田II遺跡・和野トフル墓』鹿児島県埋蔵文化財調査報告45							
136		中筋川トゥール墓跡 伊仙町教育委員会2010『中筋川トゥール墓跡』伊仙町埋蔵文化財調査報告書14	219	13	15				
137		和泊町教育委員会2019『和泊町の古墓1 世の主墓 チュラドゥール 3号墓』和泊町埋蔵文化財調査報告書(9)							
138		屋者琉球式墳墓ほか 知名町教区委員会2019『知名町の古墓1 屋者琉球式墳墓 アーニマガヤトゥール 新城花塚 ニャート墓 屋子母セージマ古墳跡』知名町埋蔵文化財調査報告書(14)							
139		八重山博物館・個人蔵 池田榮史1999『線彫り紀年銘を持つ八重山近世陶器について-石垣市立八重山博物館収蔵資料を中心に-』『八重山博物館紀要』第16・17号合併号 石垣市立八重山博物館pp.1-15	224	8	5	97	4163-4167	6	6
140		博物館・個人蔵 池田榮史2001『沖縄県』『国立歴史民俗博物館研究報告』第89集国立歴史民俗博物館pp.599-615	224	3	3	98	4168-4171	4	4
141		博物館・個人蔵 池田榮史2001『琉球近世紀年銘陶器資料について』『国立歴史民俗博物館研究報告』第89集国立歴史民俗博物館pp.715-729							
142		沖縄県立博物館 上江洲均1981『沖縄の厨子甕』『紀年銘(年号のある)民具・農具調査等-西日本-』日本常民文化研究所報告第8集pp.109-148	220-224	87	87	98-100	4172-4258	87	87
143		壺屋焼物博物館 那覇市立壺屋焼物博物館2015『沖縄宗教藝術の精華 厨子-門上秀叡・千恵子コレクション収蔵記念報告書-』	225-237	227	227	100-103	4259-4383	125	90
144		日本民藝館 日本民藝館2020『祈りの造形 日本民藝館・厨子甕』	238-239	19	19	103	4384-4402	19	13
145		名護博物館 名護博物館1996『沖縄の古窯古我知焼』	240	13	13	103-104	4403-4405	3	3
146		参考資料 沖縄県教育委員会1985『金石文-歴史資料調査報告書V-』沖縄県文化財調査報告書第69集				104	4415-4416	10	5
147		参考資料 沖縄県地域史協議会(編)1989『南島の墓 シンボジウム-沖縄の葬制・墓制-』沖縄出版				104	4417-4421	6	6
148		参考資料 佐賀県立九州陶磁文化館1998『沖縄のやきもの-南海からの香り-』(平成10年度企画展)				104	4422-4424	3	3
149		参考資料 沖縄県立博物館・美術館2011『琉球陶器の来た道』							
合計				64,874	4,062			4,463	2,924

琉球葬制資料集成

琉球葬制資料集成（1）－厨子（蔵骨器）編－

琉球葬制資料集成（2）－銘書編－

平成 29 年度～令和 2 年度 科学研究費補助金（基盤 C）
研究課題番号 18K00981

琉球葬制資料集成（1） －厨子（蔵骨器）編－

葬制からみた琉球史に関する基礎的研究 研究成果報告書

令和 3 年（2021）3 月 5 日印刷・発行

編集：宮城弘樹

執筆：宮城弘樹

発行：沖縄国際大学考古学研究室

〒901-2701 沖縄県宜野湾市宜野湾二丁目 6 番 1 号
沖縄国際大学総合文化学部社会文化学科（宮城弘樹）
TEL 098-893-9028（直通）

E-mail h.miyagi@okiu.ac.jp

印刷：沖縄高速印刷（株）

〒901-1111 沖縄県島尻郡南風原町字兼城 577
TEL 098-889-5513

